ONAPI
De la calidad a la excelencia

Año 18 • Volumen 433, Marzo 2019

MINISTERIO DE INDUSTRIA, COMERCIO Y MIPYMES

Ley No. 20-00 de fecha 8 de mayo del 2000

www.onapi.gob.do

El Nacional
Domingo 31 de Marzo de 2019

Fotos: Juan Ferrer

Sandy Lockward, directora general de ONAPI, al momento de dirigirse a los presentes, previo a presentar a los expositores del taller Innovación para la Competitividad: Marco Legal y Políticas I+D+i

RD se prepara a relanzar su estrategia de innovación

La directora general de la Oficina Nacional de la Propiedad Industrial (ONAPI), Dra. Sandy Lockward, se mostró optimista de que la República Dominicana se prepare para relanzar su estrategia de innovación y desarrollo, como dispuso el presidente Danilo Medina.

La Dra. Sandy Lockward al presentar los expositores del taller de Innovación para la Competitividad: Marco Legal y Políticas Públicas de I+D+i, que organizó la Oficina Nacional de la Propiedad Industrial (ONAPI), junto al Consejo Nacional de Competitividad, con el apoyo de la Asociación de Industrias de la República Dominicana, reconoció la necesidad de relanzar la estrategia de innovación y desarrollo, tema que ha venido trabajando desde ONAPI en cumplimento de la Estrategia Nacional de Propiedad Intelectual y la Estrategia Nacional de Desarrollo que encargaron a la institución que dirige de promover el patentamiento y la transferencia tecnológica.

"Para ello, es prudente conocer cuál ha sido la ruta que otros que ya han relanzado sus estrategias I+D han recorrido y es la razón de este taller donde Eduardo Bitran, reconocido expositor y consultor en los temas de innovación y Maximiliano Santa Cruz, experto en patentes y transferencia tecnológica nos comparten que es lo que otros gobiernos están haciendo y nos motivaran a emprender el objetivo hoy propuesto". Indicó.

Señaló que ONAPI además de órgano registral de marcas y nombres comerciales, también es auxiliar de la mesa de competitividad y del sector privado como parte de una nueva visión de ser un actor clave para generar un ecosistema propicio para el impulso de la innovación.

El taller "Innovación para la Competitividad: Marco Legal y Políticas Públicas I+D+i" presentó la exposición de Maximiliano Santa Cruz con su ponencia "Cerrando el círculo Propiedad Intelectual y Empresa", mientras que Eduardo Bitran expuso "Mejores Prácticas de Innovación: Evitando la trampa de países de ingreso medio".

El evento contó con la participación de titulares y técnicos de instituciones gubernamentales, representantes del sector privado y academias.

PASA A LA PÁGINA SIGUIENTE

VIENE DE LA PÁGINA ANTERIOR

Gobierno y sector privado coordinan nueva estrategia I+D+i Iniciativa en el marco de la mesa de competitividad

Eduardo Bitran

Yo me involucré en el tema de innovación en el año 1992. Convencí al Ministro de Hacienda Alejandro Foxley, de que había que hacer algo para cambiar el enfoque tradicional de pensar que el esfuerzo venía por investigación y desarrollo, muy académico, de ciencia y esperando que eso iba a tener un impacto en el sector privado, en la productividad, en la capacidad de competir. Desde los años 60 veníamos trabajando con ese enfoque con muy poco efecto, muy poca vinculación y nos acercamos al Banco Interamericano de Desarrollo (BID) y negociamos un préstamo de ciencia y tecnología, pero con un componente muy importante que fue la creación de un nuevo programa de apoyo a la innovación empresarial donde los recursos iban directamente a apoyar innovaciones que podían ocurrir intramuros, al interior de las empresas o en vinculación con las universidades o centros tecnológicos.

Creamos industrias como la de los salmones en Chile, la industria de frambuesas, moras, frutillas, entre otras.

Para ser bien francos, copiamos a los noruegos, a los escoceses, trajimos de otros países y adaptamos junto al sector privado.

La doctora Sandy Lockward, directora general ONAPI, posa junto al director ejecutivo de Competitividad, Rafael Paz; el presidente de AIRD, Celso Juan Marranzini; Circe Almánzar, vicepresidenta ejecutiva AIRD; César Dargam, vicepresidente ejecutivo de CONEP; el viceministro de Desarrollo Industrial del MICM, Juan Tomás Monegro, el diputado por Santiago, José Ulises Rodríguez y los expositores Eduardo Bitran y Maximiliano Santa Cruz.

A fin de conocer las mejores prácticas en estrategias de I+D+i, la Oficina Nacional de la Propiedad Industrial (ONAPI) propició la participación de los expertos Eduardo Bitran y Maximiliano Santa Cruz.

El Ing. Eduardo Bitran Colodro, doctor en Economía de la Universidad de Boston, reconocido experto en el desarrollo de estrategias de innovación en Chile, países de Europa del Este, Colombia y Costa Rica y director de la Corporación de Fomento de la Producción (CORFO). Es además presidente del Club de Innovación Corporativa en Chile. Por su parte el Lic. Maximiliano Santa Cruz es un experto en propiedad industrial y ex director del Instituto Nacional de Propiedad Industrial de Chile.

La organización del taller "Innovación para la Competitividad: marco legal y políticas públicas de I+D+i" contó con el apoyo del Consejo Nacional de Competitividad (CNC) y la Asociación de Industrias de la República Dominicana (AIRD) y tuvo por objetivo sensibilizar a los decisores de la formulación de políticas públicas, el sector privado y académico respecto a aspectos claves para el diseño de la Estrategia Nacional de Innovación.

Durante la ponencia de Eduardo Bitran Colodro titulada: "Mejores prácticas de innovación: evitando la trampa de los países de ingreso medio" se explicó la necesidad de que América Latina cierre la brecha de la productividad y competitividad con programas de apoyo a la innovación empresarial.

El Ing. Bitran Colodro sostuvo que, para lograr ese objetivo, los países de América Latina deben superar la trampa de los países de ingreso medio, concepto que surgió a raíz de que varios economistas se dieran cuenta de que países con niveles de ingreso per cápita bajo que trabajan y llegan a ser países de ingreso medio, les cuesta muchas décadas llegar a ser países del grupo de los desarrollados.

El Dr. Eduardo Bitran al momento de desarrollar su ponencia Mejores Prácticas de Innovación: Evitando la trampa de países de ingreso medio.

Afirmó que esa trampa se produce cuando los países suben su nivel de ingreso, aumentan las remuneraciones pero las industrias productivas se quedan rezagadas, aplicando el mismo modelo de la etapa de cuando tenían bajo nivel de ingreso, por lo tanto, comienzan a tener dificultades para competir debido a que no pueden hacerlo con los países más pobres que tienen mano de obra muy barata, pero tampoco pueden hacerlo con los países más desarrollados que incorporan mucha tecnología y capital humano de alta calidad, por lo que tampoco pueden seguir con servicios o productos de alto valor porque no pueden competir con los países más desarrollados.

Por ello, advierte que los países que descansan en mano de obra barata, en los recursos naturales y no se preocupan de incorporar innovación, tecnología y capital humano sofisticado, les disminuye la productividad, y por ende cae el crecimiento de ingreso per cápita ya que no convergen al nivel de ingreso de los países desarrollados.

"Entonces se crea un país de ingreso medio, pero extremadamente vulnerable y eso alienta tensiones sociales y por lo tanto la trampa de los países de ingreso medio no solo es un tema económico sino que tienen elementos sociopolíticos que si uno no sostiene el crecimiento y el mejoramiento de la distribución de los ingresos no genera las condiciones de estabilidad", indicó.

De acuerdo a su experiencia los países de América Latina tienen que analizar estos temas y reorientar sus políticas hacia la innovación "primero con la absorción tecnológica, y segundo la innovación de productos y procesos transfiriendo tecnología de cualquier parte del mundo".

Bitran Colodro reconoce que no existen recetas mágicas, pero existen casos de éxitos en los cuales la innovación en los países no se da por sí sola, ya que se requiere un trabajo en equipo para lograr la colaboración al interior de la empresa, entre la empresa y centros tecnológicos, entre la empresa y universidades y entre la empresa y socios internacionales.

De igual manera es fundamental según explicó que América Latina avance hacia la cuarta revolución industrial con una estrategia propia enfocada en sus potencialidades.

Según su experiencia cuando se agotan los elementos de cambio estructural, lo que viene es la innovación y para ello, el sector privado es el elemento esencial trabajando unido con políticas públicas, universidades y centros tecnológicos para garantizar la productividad del país.

Frente a este panorama Maximiliano Santa Cruz aconseja un uso efectivo de la propiedad industrial por parte de los empresarios mediante el uso de las bases de datos de patentes propiciando la transferencia de tecnología y el aumento de la competitividad de los sectores productivos. Asimismo aconseja la protección de las innovaciones y estrategias de diferenciación empresarial mediante las marcas y otros signos distintivos.

El año 2019 fue declarado Año de la Innovación y la Competitividad mediante decreto 453-18, iniciativa de la cual ONAPI es agencia clave de implementación junto al Consejo Nacional de Competitividad, el Ministerio de la Presidencia, Ministerio de Industria Comercio y Mipymes, Ministerio de Educación Superior, Ciencia y Tecnología, las asociaciones empresariales, entre otros.

PUBLICACIÓN DE PROYECTOS DE RESOLUCIONES PARA CONSULTA PÚBLICA

(Recepción de comentarios: Del 1 de abril al 19 de abril de 2019)

Que en fecha 11 de diciembre del año 2018 el Directorio de la ONAPI en el marco de las atribuciones establecidas por la Ley 20-00 sobre Propiedad Industrial aprobó dos proyectos de resoluciones que regulan aspectos que contribuirán a la adecuada administración de los procesos que se siguen ante el Departamento de Signos Distintivos e Invenciones.

Que a los fines de dar cumplimiento al proceso de elaboración de normativas y procurar la participación ciudadana conforme lo establecen los artículos 30 y 31 de la Ley 107-13, sobre los Derechos de las Personas en sus Relaciones con la Administración y de Procedimiento Administrativo, el Directorio de la ONAPI ordenó la publicación de los proyectos de resoluciones a los fines de que todos los ciudadanos interesados puedan remitir sus observaciones, comentarios y sugerencias dentro de un plazo de 15 días hábiles a contar desde el día siguiente de la presente publicación. Todos los interesados en participar pueden remitir sus comentarios a la siguiente dirección electrónica: consultapublica@onapi.gob.do. La ONAPI concluido el proceso de consulta procederá a su ponderación y posterior adopción del texto final.

REPUBLICA DOMINICANA

Ministerio de Industria, Comercio y Mipymes

OFICINA NACIONAL DE LA PROPIEDAD INDUSTRIAL

Año de la Innovación y la Competitividad

PROYECTO DE RESOLUCIÓN RELATIVA A LAS CONSECUENCIAS QUE GENERA LA OMISION AL DEBER DE OBSERVANCIA DE LO DISPUESTO EN EL ARTÍCULO 148 NUMERAL 2 DE LA LEY 20-00 SOBRE PROPIEDAD INDUSTRIAL POR PARTE LOS SOLICITANTES DE REGISTROS Y TITULARES DE DERECHOS DE PROPIEDAD INDUSTRIAL

CONSIDERANDO: Que la Oficina Nacional de la Propiedad Industrial (ONAPI), creada mediante la Ley No. 20-00 del 8 de mayo del 2000 sobre Propiedad Industrial, es la institución que administra todo lo relativo a la concesión, al mantenimiento y a la vigencia de las Patentes de Invención y de los Modelos de Utilidad, y a los registros de Diseños Industriales y de Signos Distintivos, los cuales tienen requisitos y procedimientos legales específicos que deben ser cumplidos.

CONSIDERANDO: Que como parte de las acciones tendentes al fortalecimiento operativo de la Institución y en el marco de las atribuciones del Director General establecidas en el artículo 143, y en especial el numeral 2 literal c) de la Ley No. 20-00 sobre Propiedad Industrial que dispone, entre otros, que éste podrá preparar y presentar al Directorio de la ONAPI recomendaciones para la modificación de las leyes, los reglamentos, las resoluciones y demás disposiciones de Propiedad Industrial del país.

CONSIDERANDO: Que La Ley No. 107-13, sobre los Derechos de las Personas en sus Relaciones con la Administración y de Procedimiento Administrativo, establece que la administración en los procesos a su cargo debe observar de forma irrestricta entre otros el principio del debido proceso. Que los ciudadanos en su relación con la administración gozan de derechos y deberes estos últimos estipulados bajo el artículo 5 de la referida ley en el cual se destaca la exigencia del respeto al ordenamiento jurídico y la colaboración en el buen desarrollo de los procedimientos, cumpliendo con las obligaciones previstas por las leyes a estos.

CONSIDERANDO: Que los acuerdos en materia de propiedad industrial de los cuales la República Dominicana es parte respeta la prerrogativa soberana de exigir a los efectos de cualquier procedimiento ante la oficina de propiedad industrial que toda persona que no tenga una residencia ni un establecimiento industrial o comercial real y efectivo en su territorio esté representada por un representante y tenga un domicilio legal en el territorito nacional. Que esta medida pretende garantizar el debido proceso y la plena eficacia de las notificaciones de los procesos que se generen en virtud de títulos de propiedad industrial o solicitudes en trámite en estricta observancia con el principio de territorialidad que rigen los derechos de propiedad industrial y el artículo 52 de la Constitución de la República Dominicana.

CONSIDERANDO: Que el artículo 148 numeral 2 de la Ley 20-00 sobre propiedad industrial establece en relación con la representación que cuando el solicitante o el titular de un derecho de propiedad industrial tiene su domicilio o su sede fuera de la República Dominicana, debe estar representado por un mandatario domiciliado en el país a quien se le notificarán todas las resoluciones, correspondencias, escritos y cualquier otra documentación que emane de la Oficina Nacional de la Propiedad Industrial.

CONSIDERANDO: Que la exigencia estipulada en la ley con relación a la representación prevista en el artículo anteriormente citado es una condición exigida por la legislación nacional y un deber a observar por los solicitantes de registros y titulares de derechos durante todo el proceso de registro pero sobre todo para el pleno ejercicio de los derechos y atribuciones que genera ser detentor de un título de propiedad industrial en la República Dominicana.

VISTA: La Constitución de la República Dominicana.

VISTO: El Tratado sobre el Derecho de Marcas

VISTO: El Tratado de Cooperación en materia de Patentes y su Reglamento de Aplicación.

VISTA: La Ley núm. 20-00, sobre Propiedad Industrial, del 10 de mayo de 2000, sus modificaciones y su Reglamento de Aplicación núm. 599-01 del 1 de junio de 2001 y sus respectivas modificaciones.

VISTA: La Ley núm. 107-13, sobre los Derechos de las personas en sus Relaciones con la Administración y de Procedimiento Administrativo, del 6 de agosto de 2013.

VISTA: La Resolución No. 001-2011 del Director General Relativa a Aspectos del Tratado de Cooperación en Materia de Patente (PCT) de fecha Resolución del Director General Relativa a Aspectos del Tratado de Cooperación en Materia de Patente (PCT) de fecha 26 de agosto de 2011.

En el ejercicio de sus atribuciones legales, la Directora General, con la aprobación del Directorio de ONAPI dicta la siguiente Resolución:

RESUELVE:

PRIMERO.- Conforme lo establece el artículo 148 numeral 2 de la Ley 20-00 es obligación de todo solicitante o titular de derecho garantizar la exigencia de la representación establecida en el referido artículo durante todo el proceso de registro y más aún mientras el certificado de registro sobre un activo de propiedad industrial se encuentre vigente. La inobservancia del mismo acarrea la responsabilidad directa del solicitante o titular quien asume las consecuencias que se puedan generar por inobservancia de la exigencia de contar con un domicilio legal válido en la República Dominicana para la realización de las notificaciones correspondientes que demande la ONAPI.

SEGUNDO.- En los procesos en que el titular del derecho o solicitante revoque el mandato otorgado para dar cumplimiento a la exigencia establecida en el artículo 148 numeral 2 de la Ley 20-00, este se encuentra obligado a realizar todas las diligencias debidas para notificar a la ONAPI tal revocación o desapoderamiento de forma inmediata, debiendo designar un nuevo mandatario. La inobservancia de la exigencia de la representación acarreará responsabilidad directa del titular o solicitante quien no podrá oponer esta situación la administración ni alegar un estado de indefensión frente a las notificaciones que realice la administración en el domicilio fijado.

TERCERO.- No será admitido el desapoderamiento unilateral por parte el mandatario, a menos que el mismo sea acompañado de prueba de notificación debida al poderdante.

Todo poderdante con domicilio en el extranjero que haya recibido notificación de desapoderamiento de su mandatario, deberá designar un nuevo apoderado a los fines de cumplir con la debida representación que manda el artículo 148 numeral 2 de la Ley 20-00.

El cambio de mandatario deberá inscribirse ante la ONAPI pagando la tasa correspondiente por cambio de representante. La ONAPI procederá a inscribir el nuevo mandatario conforme lo establecido en el Reglamento de Aplicación de la Ley 20-00 bajo los artículos 37 y 38, referidos al registro de gestores y registro de poderes. Realizada la comunicación a la ONAPI y previa verificación del mandato ofrecido la administración procederá a notificar todo acto y requerimiento a la dirección en la República Dominicana del nuevo mandatario.

CUARTO.- La ONAPI de verificar que el solicitante o titular del registro no procedió con la diligencia debida de mantener la exigencia estipulada bajo el artículo 148 numeral 2 y habiendo sido notificado este del desapoderamiento de su anterior representante y constando el depósito regular por ante ONAPI de dicho desapoderamiento conforme es descrito ut-supra, incurre en responsabilidad. En consecuencia toda notificación al titular o solicitante con domicilio en el extranjero será realizada por publicación en periódico de circulación nacional y en el portal de la ONAPI, dándose por cumplida la diligencia informativa y siéndole oponible a este los efectos legales que esta situación pudiese acarrear respecto la apertura de plazos e interposición de acciones y recursos ante la administración.

QUINTO.- La presente resolución entrará en vigor al día siguiente de su publicación en el boletín oficial de la Oficina Nacional de la Propiedad Industrial (ONAPI).

SEXTO.- Se ORDENA que la presente resolución, previo a su aprobación, sea sometida al proceso de observación del público en general, a fin de que puedan presentar sus observaciones, comentarios y sugerencias, en un plazo de 15 días hábiles a contar desde el día siguiente de su publicación.

SEPTIMO.- Se ORDENA que el presente proyecto de resolución se publique en el portal de la ONAPI mediante aviso en el boletín oficial de la Oficina Nacional de la Propiedad Industrial (ONAPI).

Dada en la ciudad de Santo Domingo, Distrito Nacional, capital de la República Dominicana, a los once (11) días del mes de diciembre del año dos mil dieciocho. (2018).

DRA. RUTH ALEXANDRA LOCKWARD REYNOSO

DIRECTORA GENERAL

REPUBLICA DOMINICANA

Ministerio de Industria, Comercio y Mipymes

OFICINA NACIONAL DE LA PROPIEDAD INDUSTRIAL

Año de la Innovación y la Competitividad

PROYECTO DE RESOLUCIÓN QUE IMPLEMENTA LAS NOTIFICACIONES DE LAS DECISIONES DEL DEPARTAMENTO DE SIGNOS DISTINTIVOS MEDIANTE PUBLICACION EN BOLETIN OFICIAL Y EL PORTAL INSTITUCIONAL DE LA ONAPI

CONSIDERANDO: Que la Oficina Nacional de la Propiedad Industrial (ONAPI), creada mediante la Ley No. 20-00 del 8 de mayo del 2000 sobre Propiedad Industrial, es la institución que administra todo lo relativo a la concesión, al mantenimiento y a la vigencia de las Patentes de Invención y de los Modelos de Utilidad, y a los registros de Diseños Industriales y de Signos Distintivos, los cuales tienen requisitos y procedimientos legales específicos que deben ser cumplidos.

CONSIDERANDO: Que como parte de las acciones tendentes al fortalecimiento operativo de la institución y en el marco de las atribuciones del Director General establecidas en el artículo 143, y en especial el numeral 2 literal c) de la Ley No. 20-00 sobre Propiedad Industrial que dispone, entre otros, que éste podrá preparar y presentar al Directorio de la ONAPI recomendaciones para la modificación de las leyes, los reglamentos, las resoluciones y demás disposiciones de Propiedad Industrial del país.

CONSIDERANDO: Que La Ley No. 107-13, sobre los Derechos de las Personas en sus Relaciones con la Administración y de Procedimiento Administrativo, establece que la administración en los procesos a su cargo debe observar de forma irrestricta entre otros el principio del debido proceso. Que los ciudadanos en su relación con la administración gozan de derechos y deberes estos últimos estipulados bajo el artículo 5 de la referida Ley en el cual se destaca la exigencia del respeto al ordenamiento jurídico y la colaboración en el buen desarrollo de los procedimientos, cumpliendo con las obligaciones previstas por las leyes a estos.

CONSIDERANDO: Que con la entrada en vigor de la Ley No. 107-13, se persigue la modernización de la administración pública incentivando el uso de las tecnologías de la información y la comunicación para la tramitación diligente y sin dilaciones injustificadas de los procedimientos que se siguen ante la Administración Pública.

CONSIDERANDO: Que La Ley No. 107-13 en su artículo 7 contempla una serie de deberes que la administración pública debe observar en las actuaciones y procedimientos administrativos destacando entre otros: resolver los procesos en plazo razonable, garantizar el debido proceso del procedimiento, informar periódicamente del estado de la tramitación de los procedimientos y notificar por cualquier medio eficaz a las personas de las resoluciones que les afecten en el más breve plazo de tiempo posible.

CONSIDERANDO: Que La Ley No. 107-13 en su artículo 12 relativo a la validez de los actos de la administración establece que los actos administrativos que otorguen beneficios a las personas se entienden eficaces a partir de la fecha de emisión. La eficacia de los actos que afecten desfavorablemente a terceros requerirá la notificación a los interesados del texto íntegro de la resolución y la indicación de las vías y plazos para recurrirla. La Administración deberá acreditar el intento diligente de notificación en el lugar indicado por el interesado antes de dar por cumplido este trámite.

CONSIDERANDO: Que el artículo 73 del reglamento de aplicación de la Ley 20-00 establece que las notificaciones relativas a los recursos por vía administrativa a las que se refiere la Ley 20-00 se harán mediante acto de alguacil o carta con acuse de recibo, entregada por el personal designado por la Oficina Nacional de la Propiedad Industrial. En este último caso, se tendrá como fecha de notificación la del acuse de recibo. Las notificaciones por acto de alguacil se realizaran de acuerdo con las normas del derecho común.

CONSIDERANDO: Que del análisis del texto antes citado se evidencia que este regula de forma expresa las notificaciones de los recursos y acciones legales ante la sede administrativa habilitando a la luz de las bondades que ofrece la aplicación supletoria de la Ley 107-13 la posibilidad de implementar mecanismos de notificación y publicidad de los actos de la administración que coadyuven a la agilidad de los procesos y ofrezcan a la administración vías efectivas para el cierre y conclusión definitiva de proceso una vez agotada las diligencias debidas en la notificación en persona de sus actos.

CONSIDERANDO: Que existen una serie de comunicaciones y actos administrativos emitidos por el Departamento de Signos Distintivos que hasta la fecha su notificación efectiva dependen del interés del solicitante el cual se apersona físicamente ante la ONAPI para el retiro formal del acto y notificación, no obstante la ONAPI publica desde el año 2008 el estatus de las solicitudes de registros en su portal institucional.

CONSIDERANDO: Que existen en el acervo documental de la ONAPI más de 6,000 procesos de registros de signos distintivos cuyos procesos no han podido concluirse debido al desinterés de los solicitantes o problemas con el domicilio consignado por este en la solicitud de registro de la solicitud, imposibilitando las diligencias realizadas por la administración para una efectiva notificación de los actos administrativos dictados por el Departamento de Signos Distintivos.

CONSIDERANDO: Que la situación antes descrita viene generando dificultades al momento del examen de registrabilidad de los signos distintivos que se presentan ante la ONAPI por considerarse estos antecedentes, con más de 2 y 7 años en estado de trámite, solicitudes con derechos preferentes que imposibilitan la concesión de derechos de registros solicitados con posterioridad hasta tanto se hayan cerrado los procesos o declarado como procesos concluidos. Esta situación genera una limitante para el acceso al registro de terceros de buena fe y evidencia por el transcurso de los años un manifiesto desinterés por parte el solicitante de continuar el proceso o la intención real del uso del signo.

VISTA: La Constitución de la República Dominicana.

VISTA: La Ley núm. 20-00, sobre Propiedad Industrial, del 10 de mayo de 2000, sus modificaciones y su Reglamento de Aplicación núm. 599-01 del 1 de junio de 2001 y sus respectivas modificaciones.

VISTA: La Ley núm. 107-13, sobre los Derechos de las Personas en sus Relaciones con la Administración y de Procedimiento Administrativo, del 6 de agosto de 2013.

En el ejercicio de sus atribuciones legales, la Directora General, con la aprobación del Directorio de ONAPI dicta la siguiente Resolución:

RESUELVE

PRIMERO.- Que todos los procesos de registros que a la fecha de entrada en vigor de la presente resolución contarán con un acto o resolución emitido por el Departamento de Signos Distintivo que hubiere declarado el abandono por inobservancia de las exigencias contempladas bajo los artículos 75, 76 y 78 de la Ley 20-00 sobre propiedad industrial y lo dispuesto por el artículo 40 del reglamento de aplicación de la Ley 20-00 y pese la administración haber realizado las diligencias debidas para notificar el acto por intermedio de carta con acuse de recibo en el domicilio legal consignado por el solicitante por el personal designado por la Oficina Nacional de la Propiedad Industrial será considerada como firme dicha declaratoria de abandono y archivada de oficio luego de que transcurra el plazo de 30 días francos de su publicación en el boletín oficial de la ONAPI.

SEGUNDO.- Que todos los procesos de registros que a la fecha de entrada en vigor de la presente resolución contarán con un acto o resolución emitido por el Departamento de Signos Distintivos que hubiere declarado la denegación de una solicitud de registro de signo distintivo por inobservancia de las exigencias contempladas bajo los artículos 73 y 74 de la Ley 20-00 sobre propiedad industrial y pese la administración haber realizado las diligencias debidas para notificar el acto por intermedio de carta con acuse de recibo en el domicilio legal consignado por el solicitante por el personal designado por la Oficina Nacional de la Propiedad Industrial será considerada como firme el acto administrativo y archivada de oficio luego de que transcurra el plazo de 30 días francos de su publicación en el boletín oficial de la ONAPI.

TERCERO.- La Dirección de Signos Distintivos una vez agotada las diligencias debidas para notificar el acto por intermedio de carta con acuse de recibo en el domicilio legal consignado por el solicitante y no pudiendo contactar al solicitante en el domicilio indicado por este es su solicitud procederá a publicar un extracto del acto administrativo en cuestión en el boletín oficial y el portal institucional de la ONAPI. Será considerado como firme el acto administrativo luego de que transcurra el plazo de 30 días francos de su publicación aperturando los plazos para que el interesado interponga los recursos de lugar al día siguiente de la publicación del extracto. El solicitante según considere podrá interponer los recursos correspondientes contemplados en los artículos 146 y 147 de la Ley 20-00 referido a los recursos de reconsideración y apelación.

CUARTO.- La presente resolución entrará en vigor a los treinta (30) días de su publicación en el boletín oficial de la Oficina Nacional de la Propiedad Industrial (ONAPI). Esta resolución conforme el principio de aplicación inmediata de las normas regirá a todos los procesos de signos distintivos que se encontrarán en trámite y los que se inicien luego de su entrada en vigor.

QUINTO.- Se ORDENA que la presente resolución, previo a su aprobación, sea sometida al proceso de observación del público en general, a fin de que puedan presentar sus observaciones, comentarios y sugerencias, en un plazo de 15 días hábiles a contar desde el día siguiente de su publicación.

SEXTO.- Se ORDENA que el presente proyecto de resolución se publique en el portal de la ONAPI mediante aviso en el boletín oficial de la Oficina Nacional de la Propiedad Industrial (ONAPI).

Dada en la ciudad de Santo Domingo, Distrito Nacional, capital de la República Dominicana, a los once (11) días del mes de diciembre del año dos mil dieciocho.(2018).

DRA. RUTH ALEXANDRA LOCKWARD REYNOSO
DIRECTORA GENERAL

TASAS DE SERVICIOS VIGENTES A PARTIR DEL 2 DE MAYO DEL AÑO 2019

En fecha 11 de diciembre del año 2018 el Directorio de la Oficina Nacional de la Propiedad Industrial (ONAPI) realizó una revisión de las tasas de servicios de la institución, las cuales no habían sido objeto de ajuste desde el año 2013. Las nuevas tasas entrarán en vigencia a partir del 2 de mayo del año 2019 y no afectarán las tasas de los servicios ofrecidos por el Centro de Apoyo a la Tecnología e Innovación (CATI) ni a la tasa de registro del nombre comercial.

A los fines de garantizar una adecuada implementación y publicidad de las nuevas tasas de servicios aprobadas por el Directorio de la ONAPI, la Directora General dispuso la publicación en el Boletín Oficial de las tasas de servicios de los Departamentos de Invenciones, Signos Distintivos y la Dirección General, conforme se detalla a continuación:

DEPARTAMENTO DE SIGNOS DISTINTIVOS

Registro de Signos Distintivos

SERVICIOS	TASAS
Tasa Unificada: Registro Nombre Comercial y Publicación (Art. 114 Ley 20-00, Art. 74 Reglamento, Decreto No. 326-06 y No. 260-18)	4,755.00
Tasa Unificada: Registro Rótulo y Publicación (Art. 121 Ley 20-00, Art. 74 Reglamento, Decreto No. 326-06 y No. 260-18)	6,342.00
Tasa Unificada: Registro Emblema y Publicación (Art. 122 Ley 20-00, Art. 74 Reglamento, Decreto No. 326-06 y No. 260-18)	6,342.00
Registro de Marca de Productos o Servicios (Art. 75 Ley 20-00 y Art. 74 Reglamento)	5,445.00
Registro de Marca Base (multiclase) (Art. 75 Ley 20-00 y Art. 74 Reglamento)	5,445.00
Cada Clase Adicional (multiclase) (Art. 75 Ley 20-00 y Art. 74 Reglamento)	4,111.00
Reclamo de Prioridad por cada clase invocada y por cada prioridad. (Art. 135 Ley 20-00)	1,288.00
Registro de Marcas Sonoras y Olfativas (Art. 75 Ley 20-00 y 74 Reglamento)	5,445.00
Registro de Lemas Comerciales (Art. 74 Reglamento)	5,445.00
Registro de Marcas Colectivas y de Certificación (Art. 74 Reglamento)	5,445.00
Registro de Denominación de Origen/Indicación Geográfica (Art. 129, 78 literal h) e i) Ley 20-00 y Art. 74 Reglamento)	9,401.00
División de Registro de Marca (Art. 85 Ley 20-00).	5,141.00
División Solicitud Registro de Marca y Nombre Comercial (Art. 77 Ley 20-00)	5,141.00
Duplicado de Registro Signos Distintivos (Art. 160.2 Ley 20-00)	2,570.00
Modificación de Denominación de Origen/Indicación Geográfica (Art. 132.2 Ley 20-00)	3,956.00
Modificación en el Reglamento de empleo de la Marca Colectiva (Art. 102 Ley 20-00)	1,288.00
Modificación o Corrección de Solicitud en Trámite de Registro Signo Distintivo (Art. 149 Ley 20-00 y Art. 41 Reglamento)	1,288.00
Inscripción de Constitución de Garantía de Signos Distintivos (Art. 137 Ley 20-00).	5,445.00
Cancelación de Garantía de Signos Distintivos por cada expediente (Art. 60 Reglamento)	1,288.00
Cancelación de Licencia de Uso de Signos Distintivos (Art. 74 Reglamento)	1,288.00
Cancelación Voluntaria o Limitación de Productos por el Titular de Registro (Art. 97 Ley 20-00)	1,288.00
Cambio, corrección en el Registro en los datos del titular, domicilio, nombre por fusiones, por traspaso (Art. 150 Ley 20-00)	2,875.00

Registro de Signos Distintivos

SERVICIOS	TASAS
Renovación de Registro de Signos Distintivos (Art. 82 Ley 20-00 y Art. 74 Reglamento)	2,875.00
Recargo por Renovación de Signo Distintivo por cada mes o fracción del mes (Art. 82 y 83 Ley 20-00 y Art. 74 Reglamento)	518.00
Reclasificación de Registro de Marca (Art. 79 y 74 Reglamento)	3,082.00
Exclusion de forma societaria (Res. 32-09/DIR)	1,725.00
Inspección de Uso (interior) Signos Distintivos	3,473.00
Inspección de Uso (Santo Domingo) Signos Distintivos	2,777.00
Solicitud de Prórrogas de Plazos (Art. 153 Ley 20-00 y 74 Reglamento)	575.00
Certificado Final Titular por Derecho de Reinvindicación (Art. 171 Ley 20-00)	1,288.00
Inscripción en Registro de cambio de Gestor (por titular afectado) (Art. 148 y 150 Ley 20-00 y Art. 74 Reglamento)	1,150.00
Suspensión por 6 meses (Art. 74 Reglamento)	920.00
Desglose de expediente (Art. 74 Reglamento)	230.00
Fusión de Expedientes por conexidad (Art. 74 Reglamento)	2,300.00

Acciones y Recursos

SERVICIOS	TASAS
Acción en Cancelación por no Uso Signos Distintivos (Art. 93 Ley 20-00)	3,082.00
Acción en Cancelación (invalidación registro/Abandono) Nombre Comercial, Rótulo, Emblema (Art. 119 Ley 20-00)	2,681.00
Acción en Nulidad Signos Distintivos (Art. 92 Ley 20-00)	3,450.00
Acción en Reivindicación del Derecho al Titulo de Protección Signos Distintivos (Art. 171 Ley 20-00)	5,486.00
Oposición Signos Distintivos (Art. 80 Ley 20-00)	3,082.00
Recurso de Reconsideración (Art.146.b Ley 20-00)	3,082.00

Servicios de Información y Certificaciones

SERVICIOS	TASAS
Búsqueda de Antecedentes de Marcas (Art. 62 Reglamento)	518.00
Búsqueda de Antecedentes de Nombres Comerciales (Art. 62 Reglamento)	518.00
Certificación Especial de Signo Distintivo (Art. 61 Reglamento)	1,288.00

PASA A LA PÁGINA SIGUIENTE

VIENE DE LA PÁGINA ANTERIOR

Servicios de Información y Certificaciones

SERVICIOS	TASAS
Copia Certificada de Documento de Prioridad (Art. 135 y 160.2 Ley 20-00)	1,725.00
Copia Certificada de Documentos relativos a Registros/ Expedientes, Inscripciones o Certificados $12 por página más tasa por Solicitud (Art.160.2 Ley 20-00)	1,288.00
Copia Certificada de Registros de Signos Distintivos (Art. 160.2 Ley 20-00)	1,288.00
Copia Certificada de Resolución ($12) por página más tasa por Solicitud (Art. 160 y 161.3 Ley 20-00)	920.00
Copia Simple por páginas RD$115 por Servicio de 1 a 10 hojas y las demás RD$6.00 (Art. 161 Ley 20-00 y Art. 61 Reglamento)	115.00
Listado por Marcas (Art. 62 Reglamento)	2,059.00
Listado por Nombres Comerciales (Art. 62 Reglamento)	2,059.00
Listado por Titular (Art. 62 Reglamento)	2,059.00

Publicaciones

SERVICIOS	TASAS
Publicación de Denominación de Origen/Indicación Geográfica (Art. 131 Ley 20-00 y Art. 74 Reglamento)	2,875.00
Publicación de Marca Colectiva y reseña de Reglamento (Art. 101 Ley 20-00 y Art. 74 Reglamento)	2,875.00
Publicación de Marcas Denominativas y Lemas (Art. 74 Reglamento)	1,150.00
Publicación en Marcas de Certificación / Reseña de Reglamento de Uso (Art. 74 Reglamento)	2,875.00
Publicación de Marcas mixtas, figurativas, tridimensionales, sonoras y olfativas (Art. 74 Reglamento)	1,564.00
Publicación Marcas Multiclases (base) (Art. 74 Reglamento)	2,300.00
Publicación Marcas Multiclases (cada clase adicional) (Art. 74 Reglamento)	1,150.00
Publicación por Cambio en el Registro/titular/domicilio/ fusión y traspaso (Art. 150 Ley 20-00 y Art. 74 Reglamento)	1,150.00
Publicación por Renovación de cada Signo Distintivo (Art. 74 Reglamento)	1,150.0

DIRECCION GENERAL

Consultoría Jurídica

SERVICIOS	TASAS
Recurso de Apelación (Art. 157 Ley 20-00)	3,450.00
Certificación Especial para Apelaciones (Art 61. Reglamento)	1,288.00
Licencias Obligatorias de Patentes de Invención (Art 39 a 45 Ley 20-00)	17,250.00
Copia Simple por páginas RD$115 por Servicio de 1 a 10 hojas y las demás RD$6.00 (Art 61. Reglamento)	115.00
Solicitud de Prórrogas de Plazos	575.00

DEPARTAMENTO DE INVENCIONES

Registros y Concesiones de Invenciones

SERVICIOS	TASAS
Registro de Patente de Invención (Art. 11.3 Ley 20-00 y Art. 74 Reglamento)	11,500.00
Registro de Patente de Modelo de Utilidad (Art. 11.3 Ley 20-00 y Art. 74 Reglamento)	8,050.00

Registros y Concesiones de Invenciones

SERVICIOS	TASAS
Tasa complemetaria por Registro de Patente de Invención y Modelo de Utilidad. Sólo para solicitudes cuyos pliegos superan las 30 hojas. (Art. 11.3 Ley 20-00 y Art. 74 Reglamento)	75.00 por cada hoja adicional
Registro y Examen de Fondo de Diseños Industriales de 1 a 5 diseños (Art. 8 Ley 424-06)	12,305.00
Registro y Examen de Fondo de Diseños Industriales de 6 a 20 diseños (Art. 8 Ley 424-06)	17,250.00
Examen de Fondo de Solicitud de Patente de Invención (Art. 22 Ley 20-00 y Art. 74 Reglamento)	13,800.00
Examen de Fondo de Solicitud de Patente de Modelo de Utilidad (Art. 22 Ley 20-00 y Art. 74 Reglamento)	9,200.00
Reclamo de Prioridad de Patente de Invención por cada una (Art. 135 Ley 20-00)	2,300.00
Reclamo de Prioridad de Patente de Modelo de Utilidad por cada una (Art. 135 Ley 20-00)	2,300.00
Reclamo de Prioridad de Registro de Diseño Industrial por cada una (Art. 135 Ley 20-00 y Art. 8 Ley 424-06)	2,300.00
Conversión Solicitud de Patente de Modelo de Utilidad a Patente de Invención (Art. 20 Ley 20-00 y Art. 74 del Reglamento)	4,025.00
Conversión Solicitud de Patente de Invención a Modelo de Utilidad (Art. 20 Ley 20-00 y Art. 74 Reglamento)	4,025.00
División de Patente de Invención por cada Patente Fraccionaria que se genere (Art. 38.3 Ley 20-00)	12,650.00
División de Patente de Modelo de Utilidad por cada Patente Fraccionaria (Art. 38.3 Ley 20-00)	9,200.00
División Solicitud de Patente de Invención por cada fracción (Art. 18.3 Ley 20-00)	11,500.00
División Solicitud de Patente de Modelo de Utilidad por cada fracción (Art. 18.3 Ley 20-00)	8,050.00
División Solicitud Diseño Industrial de 1 hasta 5 (Art. 8 Ley 424-06)	12,305.00
División Solicitud Diseño Industrial de 6 hasta 20 diseños (Art. 8 Ley 424-06)	17,250.00
Modificación de Reivindicación de Patente de Invención y Modelo de Utilidad por la primera Reivindicación (Art. 37 Ley 20-00)	3,910.00
Modificación de Reivindicación de Patente de Invención y Modelo de Utilidad por las demás (Art. 37 Ley 20-00)	2,300.00
Inscripción en Constitución de Garantía de Invenciones (Art. 137 Ley 20-00)	5,445.00
Cancelación de Garantía en Patentes por cada expediente (Art. 60 Reglamento)	1,288.00
Cancelación de Licencia Contractuales de Explotación de Patentes (Art. 33 Ley 20-00)	1,288.00
Inscripción de Licencias Contractuales de Explotación (Art. 33 Ley 20-00)	4,485.00
Mantenimiento de Vigencia de Patentes de Invenciones de 2 a 4 años (Art. 28 Ley 20-00 y Art. 74 Reglamento)	5,750.00
Mantenimiento de Vigencia de Patente de Invención de 5 a 9 años (Art. 28 Ley 20-00 y 74 Reglamento)	9,200.00
Mantenimiento de Vigencia de Patente de Invención de 10 a 15 años (Art. 28 Ley 20-00 y 74 Reglamento)	11,500.00
Mantenimiento de Vigencia de Patente de Invención de 16 o más años (Art. 28 Ley 20-00 y 74 Reglamento)	13,800.00
Mantenimiento de Vigencia de Modelo de Utilidad del 5to. año al 10mo. año (Art. 28, 53 Ley 20-00 y Art. 22 Reglamento)	11,500.00

PASA A LA PÁGINA SIGUIENTE

VIENE DE LA PÁGINA ANTERIOR

Registros y Concesiones de Invenciones

SERVICIOS	TASAS
Mantenimiento de Vigencia de Modelo de Utilidad del 11avo. año en adelante. (Art. 28, 53 Ley 20-00 y Art. 22 Reglamento)	13,800.00
Recargo Anualidad por periodo de gracia Patente de Invenciones y Modelo de Utilidad por cada mes o fracción de mes (Art. 28 Ley 20-00 y Art. 22 Reglamento)	1,725.00
Modificación o Corrección de Solicitud de Registro (Art. 149 Ley 20-00)	2,875.00
Modificación, cambio de nombre, domicilio u otro dato relativo al Titular o un Registro de Patente (Art. 150 Ley 20-00)	3,450.00
Presentación de Observaciones (Art. 21 Ley 20-00 y Art. 74 Reglamento)	575.00
Prórroga Primer Periodo Registro Diseño Industrial (Adicional de 5 años) (Art. 67.2 Ley 20-00)	9,200.00
Prórroga Segundo Periodo Registro Diseño Industial (Adicional de 5 años) (Art. 67.2 Ley 20-00)	13,800.00
Recargo por Prórroga de Vigencia de Diseño Industrial por cada mes o fracción de mes (Art. 67.3 Ley 20-00)	518.00
Prórrogas de Plazos de Invenciones 1era. Prórroga (Art. 153 Ley 20-00 y Art. 74 Reglamento)	575.00
Prórrogas de Plazos de Invenciones 2da. Prórroga (Art. 153 Ley 20-00 y Art. 74 Reglamento)	863.00
Prórroga de Plazos de Invenciones 3era. Prórroga (Art. 153 Ley 20-00 y Art. 74 Reglamento)	1,150.00
Renuncia por el Titular de una Patente o Registro (Art. 36 Ley 20-00 y Art. 74 Reglamento)	1,150.00
Solicitud de Compensación Plazo de Vigencia de Patente otorgada (Art. 74 del Reglamento y Art. 2 Ley 424-06)	5,750.00
Solicitud de Restablecimiento de Derecho de Prioridad (PCT) Res. 01-2011	17,250.00
Solicitud de Restablecimiento de Plazo entrada en Fase Nacional (PCT) Res. 01-2011	17,250.00
Transferencia de la Solicitud de Patente (Art. 32 Ley 20-00)	4,531.00
Transferencia de Patente (Art. 32 Ley 20-00)	6,900.00
Transmisión de Solicitud Internacional (PCT)	US316

Acciones y Recursos

SERVICIOS	TASAS
Acción en Nulidad de Patente de Modelo de Utilidad (Art. 34 Ley 20-00)	6,900.00
Acción en Nulidad de Patente de Invención (Art. 34 Ley 20-00)	11,500.00
Acción en Nulidad de Registro de Diseño Industrial (Art. 68 Ley 20-00)	5,750.00
Oposición de Registro de Diseño Industrial (Art. 8 Ley 424-06)	3,450.00
Recurso de Reconsideración Invenciones (Art. 35 y 146 b Ley 20-00)	3,082.00

Servicios de Información y Certificaciones

SERVICIOS	TASAS
Búsqueda en Registros Nacionales/Patente de Invención/ Modelo de Utilidad/Diseño Industrial con referencia Bibliográfica hasta 10 datos. Por dato adicional hasta un máximo de 20 RD$ 345.00 (Art. 161 Ley 20-00 Art. 61 Reglamento)	4,600.00
Certificación Especial relativa a los datos de una Patente / Expediente especifico (Art. 61 Reglamento)	1,380.00
Copia Certificada de Documentos relativos a Invenciones / Expedientes, Inscripciones o Certificados por 10 páginas paga RD$920.00, por cada adicional pagará RD$12.00 (Art. 161 Ley 20-00 y Art. 61 Reglamento)	920.00
Copia Simple por páginas RD$115 por Servicio de 1 a 10 hojas y las demás RD$6.00 (Art. 161 Ley 20-00 y Art. 61 Reglamento)	115.00
Copias Certificada de Prioridad de Invenciones por 10 páginas RD$1,725.00, por cada adicional pagará RD$12.00 (Art. 61 Reglamento)	1,725.00

Publicaciones

SERVICIOS	TASAS
Petición de Publicación anticipada de Patente de Invención (Art. 21 numeral 1 y Art. 74 Reglamento)	4,600.00
Publicación de la Solicitud de Patente de Invención (Art. 21 de Ley 20-00 y Art. 74 Reglamento)	3,450.00
Publicación de la Solicitud de Patente de Modelo de Utilidad (Art. 21 de Ley 20-00 y Art. 74 Reglamento)	3,450.00
Publicación de la Solicitud de Registro de Diseño Industrial (Art. 8 numeral 5 de la Ley 424-06 y Art. 74 Reglamento)	3,450.00
Publicación de la Concesión de Patente de Invención (Art.24 de la Ley 20-00 y Art. 74 Reglamento)	4,600.00
Publicación de la Concesión de Patente de Modelo de Utilidad (Art. 74 Reglamento)	4,600.00
Publicación de Registro de Diseño Industrial (Art. 74 Reglamento)	4,600.00
Publicación de Prórroga Vigencia Registro de Diseño Industrial (Art. 67 Ley 20-00 y Art. 74 Reglamento)	1,150.00
Publicación de Actos Modificatorios y otras ante la Dirección de Invenciones (Art. 74 Reglamento)	2,300.00
Publicación por cada Patente Fraccionaria Patente de Invención (Art. 38 Ley 20-00 y Art. 74 Reglamento)	4,025.00

ONAPI®
De la calidad a la excelencia

DEPARTAMENTO DE INVENCIONES
ACTOS MODIFICATORIOS

NO. EXPEDIENTE	FECHA SOL. MODIF.	ART. 32, NUM. 1 Y 2; ART. 149, NUM. 1 Y ART. 150 LEY 20-00 APLICADOS	TITULO DEL EXPEDIENTE	TITULAR ANTERIOR	TITULAR ACTUAL
P2010-0341	4/1/19	32	RECIPIENTE DE LLENADO EN CALIENTE	AMCOR GROUP GMBH	AMCOR RIGID PLASTICS USA, LLC.

DEPARTAMENTO DE INVENCIONES

MUY IMPORTANTE

A PARTIR DE LA FECHA DE LA PRIMERA PUBLICACIÓN, EL SOLICITANTE DEBE EFECTUAR EL **PAGO DE EXAMEN DE FONDO** EN UN PLAZO DE **DOCE MESES** IMPRORROGABLES, BAJO LA PENA DE DECLARARSE EL **ABANDONO** DE PLENO DERECHO. (ART. 22.1 LEY 20-00 SOBRE PROPIEDAD INDUSTRIAL).

SOLICITUD DE PATENTE DE INVENCION EN FASE NACIONAL PCT

LISTA DE CÓDIGOS INID DE LA NORMA ST.9 OMPI.

11 NUMERO DE PATENTE/REGISTRO NACIONAL.
12 DESIGNACIÓN DEL TIPO DE DOCUMENTO.
21 NÚMERO DE SOLICITUD NACIONAL.
22 FECHA DE PRESENTACIÓN NACIONAL.
30 DATOS DE PRIORIDAD SEGUN CONVENIO DE PARIS.
43 FECHA DE PUBLICACION DE LA SOLICITUD NACIONAL.
51 CLASIFICACIÓN INTERNACIONAL DE PATENTES.
54 TÍTULO.
57 RESUMEN /FIGURAS.
61 NÚMERO/FECHA DE PRESENTACIÓN DE LA SOLICITUD ANTERIOR DE LA PATENTE, MODELO DE UTILIDAD O TÍTULO SIMILAR CONCEDIDO ANTERIORMENTE, RESPECTO DEL CUAL EL PRESENTE DOCUMENTO CONSTITUYE UNA ADICIÓN.
62 NÚMERO/FECHA DE PRESENTACIÓN DE LA SOLICITUD ANTERIOR DE LA QUE EL PRESENTE DOCUMENTO CONSTITUYE UNA FRACCIÓN.
71 SOLICITANTE(S).
72 INVENTOR(ES)/DISEÑADOR(ES).
74 REPRESENTANTE(S).
85 FECHA DE COMIENZO DE LA FASE NACIONAL
86 NÚMERO DE SOLICITUD INTERNACIONAL Y FECHA DE PRESENTACIÓN INTERNACIONAL PCT.
87 NÚMERO DE PUBLICACIÓN INTERNACIONAL Y FECHA DE PUBLICACIÓN INTERNACIONAL PCT.

LISTA DE CÓDIGOS DE DOS LETRAS DE LA NORMA ST.3.

DE - ALEMANIA	AT - AUSTRIA
ES - ESPAÑA	CN - CHINA
VE - VENEZUELA	US - ESTADOS UNIDOS
CH - SUIZA	NO - NORUEGA
CA - CANADÁ	VN - VIETNAM
UA - UCRANIA	HO - HOLANDA
IT - ITALIA	FR - FRANCIA
GB - REINO UNIDO	DO - REPUBLICA DOMINICANA
NZ - NUEVA ZELANDA	NL - PAISES BAJOS
TN - TUNEZ	BR - BRASIL
AU - AUSTRALIA	MY - MALASIA
BE - BELGICA	CO - COLOMBIA
IN - INDIA	CU - CUBA
MA - MARRUECOS	AR – ARGENTINA
SI - ESLOVENIA	HU- HUNGRIA
KR – COREA	ZA – SUDÁFRICA
HR – CROACIA	SE – SUECIA
RS – SERBIA	MX – MÉXICO
TT – TRINIDAD Y TOBAGO	PK – PAKISTÁN
JM-JAMAICA	EC-ECUADOR
AR-ARGENTINA	

EUIPO-OFICINA DE PROPIEDAD INTELECTUAL DE LA UNIÓN EUROPEA.

---

12 **SOLICITUD DE PATENTE DE INVENCIÓN FASE NACIONAL PCT**
21 P2019-0006
85 08/01/2019
86 PCT/EP2017/067581 12/07/2017
30 EP2016/066684 13/07/2016
87 WO2018/011283 18/01/2018
71 **HUMABS BIOMED SA**
VIA MIRASOLE 1, 6500, BELLINZONA, SUIZA.
74 **TANIA MIGUELINA CASTILLO BAEZ**
72 DAVIDE CORTI [CH]
51 A 61K 39/395, A 61P 31/12, C 07K 16/10 A61 K 39/00
54 **ANTICUERPOS NUEVOS QUE SE UNEN ESPECÍFICAMENTE A LOS EPÍTOPOS DEL VIRUS DEL ZIKA Y USOS DE LOS MISMOS**
57 La invención se refiere a anticuerpos, y fragmentos de unión a antígeno de los mismos, que neutralizan potentemente la infección por el virus del Zika (ZIKV). La invención también se refiere a los sitios antigénicos a los que se unen los anticuerpos y fragmentos de unión a antígeno, así como a los ácidos nucleicos que codifican e inmortalizan las células B que producen dichos anticuerpos y fragmentos de anticuerpos. Además, la invención se refiere al uso de los anticuerpos y fragmentos de anticuerpos de la invención en métodos de análisis, así como en el diagnóstico, profilaxis y tratamiento de la infección por ZIKV.

---

12 **SOLICITUD DE PATENTE DE INVENCIÓN FASE NACIONAL PCT**
21 P2019-0002
85 03/01/2019
86 PCT/EP2017/066983 06/07/2017
30 UK 1611920.8 08/07/2016
87 WO 2018/015175 25/01/2018
71 **ASTRAZENECA AB**
S-151 85 SÖDERTÄLJE , [SE].
74 **ORIETTA BLANCO MINIÑO**
72 CHRISTIAN VON CORSWANT [SE]; ROMAIN BORDES [SE]; SIMON, PETER, MICHAEL HJELM JONASSON [SE]
51 A 61K 31/201, A 61K 31/202, A 61K 36/48, A 61K 9/16, A 61K 9/20
54 **COMPOSICIONES FARMACÉUTICAS**
57 La presente solicitud se refiere a composiciones farmacéuticas sólidas y formas farmacéuticas sólidas que las contienen que comprenden aceites como su principio activo farmacéutico. Se describen métodos para preparar las composiciones y sus usos.

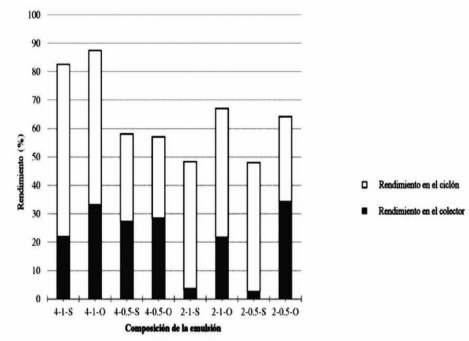

Figura 1. Rendimiento del proceso de secado por pulverización de ocho lotes con composiciones variables.

---

12 **SOLICITUD DE PATENTE DE INVENCIÓN FASE NACIONAL PCT.**
21 P2018-0219
85 04/10/2018
86 PCT/US2017/025784 03/04/2017
30 US 62/317,897 04/04/2016
87 WO 2017/176651 A1 12/10/2017
71 **BIOVERATIV USA INC.**
951 GATEWAY BOULEVARD SOUTH SAN FRANCISCO, CALIFORNIA, 94080, [US]
74 **TANIA MIGUELINA CASTILLO BAEZ**
72 SANDIP PANICKER [US]; GRAHAM PARRY [US]; KAREN SUE CHRISTOPHERSON [US]; TONY SANG YOUNG BYUN [US]
51 A 61K 39/395, C 07K 16/18, C 07K 16/36, C 07K 16/40
54 **ANTICUERPOS ANTI-FACTOR BB DEL COMPLEMENTO Y USOS DE ESTOS REFERENCIA CRUZADA.**
57 La presente descripción proporciona anticuerpos anti-factor Bb del complemento y composiciones que comprenden los anticuerpos. Los anticuerpos anti-Bb son útiles para el tratamiento de trastornos mediados por el complemento. La presente descripción proporciona métodos para el tratamiento de trastornos mediados por el complemento.

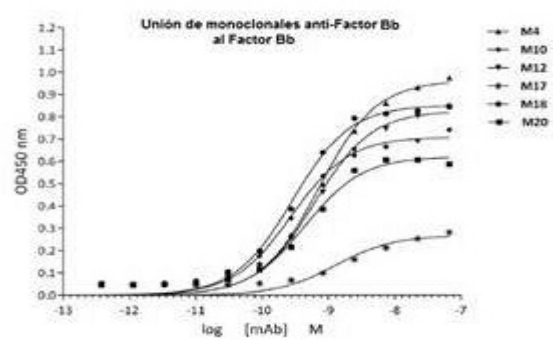

FIG. 1

---

12 **SOLICITUD DE PATENTE DE INVENCIÓN FASE NACIONAL PCT**
21 P2018-0287
85 17/12/2018
86 PCT/KR2017/006271 15/06/2017
30 KR 10-2016-0075910 17/06/2016
87 WO 2017/217792 21/12/2017
71 **DAEWOONG PHARMACEUTICAL CO., LTD. /GREEN CROSS CORPORATION**
35-14, JEYAKGONGDAN 4-GIL, HYANGNAM-EUP, HWASEONG-SI, GYEONGGI-DO, 18623 [KR] /107, IHYEON-RO 30BEON-GIL, GIHEUNG-GU YONGIN-SI, GYEONGGI-DO 16924, [KR].
74 **ORIETTA BLANCO MINIÑO**
72 SOONGYU CHOI [KR]; HEE-KYOON YOON [KR]; JI-SUNG YOON [KR]; HEE JEONG SEO [KR]; EUN-JUNG PARK [KR]; YOUNGGYU KONG [KR]; KWANG-SEOP SONG [KR]; MIN JU KIM [KR]; SO OK PARK [KR]; SE-HWAN PARK [KR]
51 C 07D 307/78, C 07D 407/04, C 07D 409/04
54 **MÉTODO PARA PRODUCIR DERIVADO DE DIFENILMETANO**
57 La presente invención se refiere a un método mejorado para producir un derivado de difenilmetano que es eficaz como inhibidor del cotransportador de glucosa dependiente de sodio (SGLT), el método se lleva a cabo por medio de un método de síntesis convergente en el cual cada grupo principal se sintetiza por separado y luego se acopla. Como tal, en comparación con un método de síntesis lineal descrito en documentos existentes, la ruta de síntesis es compacta y el rendimiento puede aumentarse, y los factores de riesgo inherentes a la ruta de síntesis lineal pueden reducirse. Además, la forma cristalina del compuesto producido de acuerdo con el método tiene excelentes características fisicoquímicas y, por lo tanto, puede utilizarse de manera efectiva en campos como la fabricación farmacéutica.

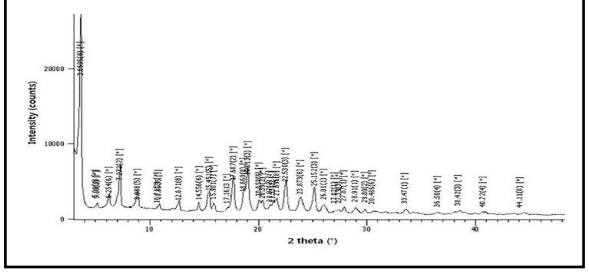

---

12 **SOLICITUD DE PATENTE DE INVENCIÓN FASE NACIONAL PCT.**
21 P2018-0269
85 06/12/2018
86 PCT/US2017/036217 06/06/2017
30 US 62/346,478 06/06/2016
87 WO2017/214195 A1 14/12/2017
71 **BRAIN BREW VENTURES 3.0 LLC.**
3849 EDWARDS ROAD NEWTOWN, OHIO 45244, [US]
74 **WALLIS PONS.**
72 DOUGLAS, B. HALL [US]; JOSEPH, M. GIRGASH [US]; JAMES, J. BEAUPRE [US]
51 A 23B 4/00, A 23B 4/044, A 23B 4/052, A 23B 4/056, A 47J 37/00, B 01D 53/00 A23L 13/00 A23L 17/00 A23L 27/27.
54 **MÉTODO PARA CREAR ALIMENTOS Y BEBIDAS AHUMADOS**
57 La presente invención es un método y sistema para fabricar bebidas y alimentos ahumados usando múltiples etapas de condensación.

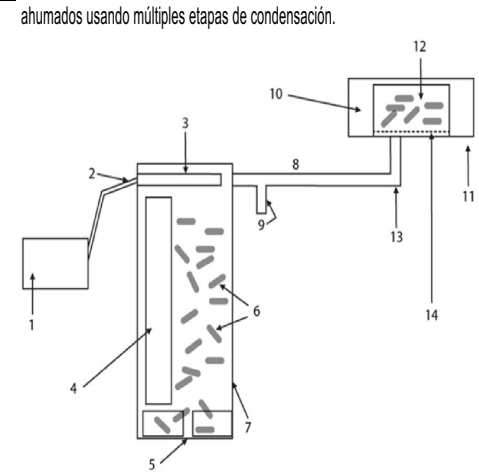

PASA A LA PÁGINA SIGUIENTE

VIENE DE LA PÁGINA ANTERIOR

12 **SOLICITUD DE PATENTE DE INVENCIÓN FASE NACIONAL PCT.**
21 P2018-0263
85 03/12/2018
86 PCT/US2017/038711 22/06/2017
30 US 62/353,447 22/06/2016;
US 62/418,638 07/11/2016
US 62/471,281 14/03/2017
87 WO2017/223290 A1 28/12/2017
71 **VANDERBILT UNIVERSITY.**
305 KIRKLAND HALL, 2201 WEST END AVENUE, 37240, NASHVILLE, TENNESSEE, U.S.A.
74 **ANA ISABEL MESSINA VASQUEZ**
72 CRAIG W LINDSLEY [US]; P. JEFFREY CONN [US]; DARREN W. ENGERS [US]; SEAN BOLLINGER [US]; PAUL SPEARING [US]; JULIE L. ENGERS [US]; MADELINE LONG [US]; THOMAS M. BRIDGES [US]; JAMES C. TARR [US]
51 A 61K 31/395, A 61K 31/5025, C 07D 495/04
54 **MODULADORES ALOSTÉRICOS POSITIVOS DEL RECEPTOR MUSCARÍNICO DE ACETILCOLINA M4**
57 En este documento se divulgan compuestos tricíclicos, incluyendo los compuestos pirimido[4',5':4,5]tieno[2,3-c]piridazin-8-amina, pirido[3',2':4,5]tieno[3,2-d]pirimidin-4-amina, pirazino[2',3':4,5]tieno[3,2-d]pirimidin-4-amina, pirido[3',2':4,5]furo[3,2-d]pirimidin-4-amina y pirimido[4',5':4,5]furo[2,3-c]piridazin-8-amina, que pueden ser útiles como moduladores alostéricos positivos del receptor muscarínico de acetilcolina M4 (mAChR M4). En este documento también se divulgan métodos de preparación de los compuestos, composiciones farmacéuticas que comprenden los compuestos y métodos de tratamiento de trastornos neurológicos y psiquiátricos asociados con el mal funcionamiento del receptor muscarínico de acetilcolina usando los compuestos y composiciones.

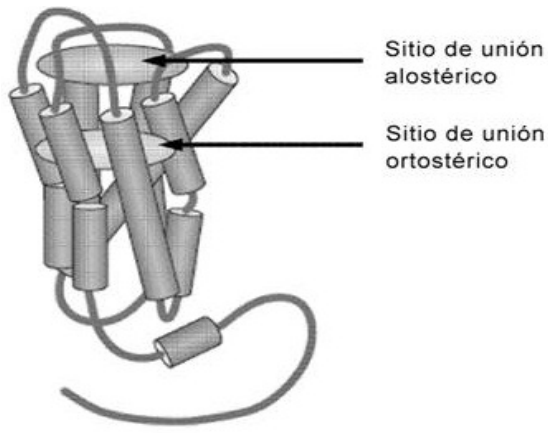

FIGURA 1

12 **SOLICITUD DE PATENTE DE INVENCIÓN FASE NACIONAL PCT.**
21 P2019-0034
85 15/02/2019
86 PCT/CA2016/000223 31/08/2016
30 US 62/376, 619 18/08/2016
87 WO 2018/032081 22/02/2018
71 **PACIFIC GREEN TECHNOLOGIES INC.**
5205 PROSPECT ROAD. SUIT 135-226, SAN JOSÉ, CA 95129 [US]
74 **GRELDY HERNANDEZ SOSA**
72 KENNETH JAMES MCCLELLAND [CA]
51 B 01D 47/00, B 01D 53/14, B 01D 53/92, B 03C 5/00
54 **SISTEMA INTEGRADO DE DEPURACIÓN HÚMEDO**
57 La presente invención se refiere a un sistema avanzado para la eliminación de contaminantes al ambiente como resultado de los procesos de combustión y no combustión que generan contaminantes del aire que están regulados por agencias ambientales. Los contaminantes incluyen, pero no se limitan a, material particulado; gases ácidos que incluyen dióxido de azufre, cloruro de hidrógeno y fluoruro de hidrógeno; metales como mercurio, dioxinas, COV y reactivos como el amoníaco. El sistema recopila y procesa la corriente de gas contaminado a través de dos formas de tecnología de lavado por método húmedo. El gas pasa primero a través de un reactor de lavado húmedo que puede realizar una interacción completa entre el gas y el reactivo de lavado líquido seleccionado en una o más interfaces. El medio de depuración se selecciona por su reactividad con los contaminantes que se desean eliminar en el proceso, su costo y su impacto en el medio ambiente. Desde la salida del reactor de lavado, el gas se dirige a través de un precipitador electrostático húmedo para eliminar los contaminantes objetivos remanentes a una eficiencia de remoción muy alta.

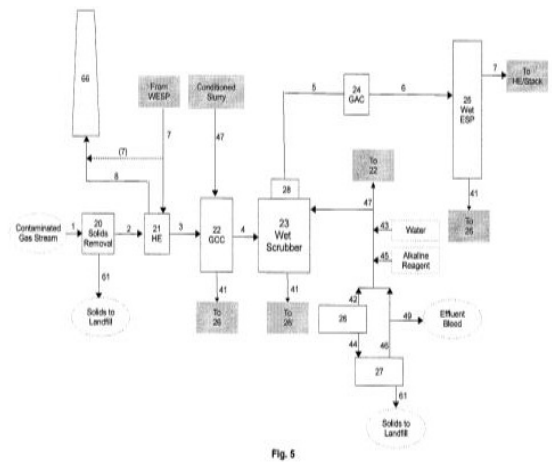

Fig. 5

12 **SOLICITUD DE PATENTE DE INVENCIÓN FASE NACIONAL PCT.**
21 P2018-0273
85 07/12/2018
86 PCT/IB2017/053511 13/06/2017
30 US 62/349,227 13/06/2016;
US 62/393,256 12/09/2016
US 62/412,343 25/10/2016
87 WO2017/216727 21/12/2017
71 **GLAXOSMITHKLINE INTELLECTUAL PROPERTY DEVELOPMENT LIMITED /CANCER RESEARCH TECHNOLOGY LTD.**
980 GREAT WEST ROAD BRENTFORD MIDDLESEX TW8 9GS, [GB] /SARDINIA HOUSE, SARDINIA STREET LONDON GREATER, LONDRES, WC2A 3NL [GB]
74 **MARIA DEL PILAR TRONCOSO**
72 WILLIAM HENRY MILLER [US]; STUART PAUL ROMERIL [US]; KAREN ANDERSON EVANS [US]; NICHOLAS DAVID ADAMS [US]; ANDREW B. BENOWITZ [US]; DAVID T. FOSBENNER [US]; BRYAN W. KING [US]; MEI LI [US]; JUAN IGNACIO LUENGO [US]; ALEXANDER JOSEPH REIF [US]; STANLEY J. SCHMIDT [US]; KRISTIN M. GOLDBERG [UK]; ALLAN M. JORDAN[UK]; CHRISTOPHER S. KERSHAW [UK]; ALI RAOOF [UK]; BOHDAN WASZKOWYCZ [UK]; MARIA LOURDES RUEDA BENEDE [ES]; ROGER J. BUTLIN [UK]
51 A 61K 31/4412, A 61P 37/00, C 07D 213/73, C 07D 213/74
54 **COMPUESTOS QUÍMICOS**
57 La invención se refiere a derivados de piridina sustituidos. Específicamente, la invención se refiere a compuestos según la fórmula (Iar): en donde Yar, X1ar, X2ar, R1ar, R2ar, R3ar, R4ar y R5ar son como se definen en la presente memoria; o una sal farmacéuticamente aceptable o profármaco del mismo. Los compuestos de la invención son inhibidores selectivos de DNMT1 y pueden ser útiles en el tratamiento del cáncer, síndromes precancerosos, trastornos de beta hemoglobinopatía, enfermedad de células falciformes, anemia de células falciformes y beta talasemia, y enfermedades asociadas con la inhibición de DNMT1. Por consiguiente, la invención se refiere además a composiciones farmacéuticas que comprenden un compuesto de la invención. La invención se refiere además a métodos para inhibir la actividad de DNMT1 y al tratamiento de trastornos asociados con la misma, usando un compuesto de la invención o una composición farmacéutica que comprende un compuesto de la invención.

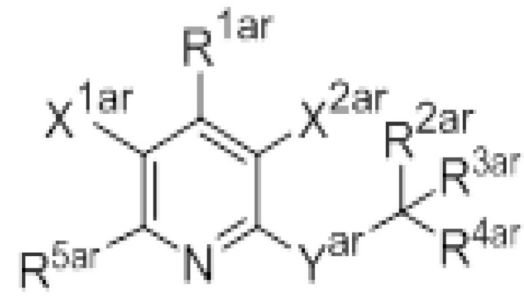

12 **SOLICITUD DE PATENTE DE INVENCIÓN FASE NACIONAL PCT.**
21 P2018-0249
85 12/11/2018
86 PCT/SE2017/050487 12/05/2017
30 US 15/154,212 13/05/2016
87 WO 2017/196246 16/11/2017
71 **TELEFONAKTIEBOLAGET LM ERICSSON (PUBL)**
164 83, ESTOCOLMO, [SE]
74 **ORIETA BLANCO MINIÑO**
72 YANLI ZHENG [CN]; ROBERT BALDEMAIR [AT]; RICHARD ABRAHAMSSON [SE]; ISMET AKTAS [DE]; PETER ALRIKSSON [SE]; JUNAID ANSARI [DE]; SHEHZAD ALI ASHRAF [PK]; HENRIK ASPLUND [SE]; FREDRIK ATHLEY [SE]; HÅKAN AXELSSON [SE]; JOAKIM AXMON [SE]; JOHAN AXNÄS [SE]; KUMAR BALACHANDRAN [US]; GUNNAR BARK [SE]; JAN-ERIK BERG [SE]; ANDREAS BERGSTRÖM [SE]; NADIA BRAHMI [TN]; CAGATAY CAPAR [TR]; ANDERS CARLSSON [SE]; ANDREAS CEDERGREN [SE]; MIKAEL COLDREY [SE]; ICARO L. J. DA SILVA [BR]; ERIK DAHLMAN [SE]; ALI EL ESSAILI [DE]; ULRIKA ENGSTRÖM [SE]; MÅRTEN ERICSON [SE]; ERIK ERIKSSON [SE]; MIKAEL FALLGREN [SE]; RUI FAN [CN]; GABOR FODOR [SE]; PÅL FRENGER [SE]; JONAS FRIDÉN [SE]; JONAS FRÖBERG OLSSON [SE]; ANDERS FURUSKÄR [SE]; JOHAN FURUSKOG [SE]; VIRGILE GARCIA [FR]; ATHER GATTAMI [SE]; FREDRIK GUNNARSSON [SE]; ULF GUSTAVSSON [SE]; BO HAGERMAN [SE]; FREDRIK HARRISSON [SE]; NING HE [SE]; MARTIN HESSLER [SE]; KIMMO HILTUNEN [FI]; SONGNAM HONG [KR]; DENNIS HUI [US]; JÖRG HUSCHKE [DE]; TIM IRNICH [DE]; SVEN JACOBSSON [SE]; SIMON JÄRMYR [SE]; ZHIYUAN JIANG [CN]; MARTIN JOHANSSON [SE]; NIKLAS JOHANSSON [SE]; DU HO JIANG [KR]; ELEFTHERIOS KARIPIDIS [GR]; PATRIK KARLSSON [SE]; ALI S. KHAYRALLAH [US]; CANER KILINC [SE]; GÖRAN N. KLANG [SE]; JONAS KRONANDER [SE]; SARA LANDSTRÖM [SE]; CHRISTINA LARSSON [SE]; GEN LI [CN]; LARS LINDBOM [SE]; ROBERT LINDGREN [SE]; BENGT LINDOFF [SE]; FREDRIK LINDQVIST [SE]; JINHUA LIU [CN]; THORSTEN LOHMAR [DE]; QIANXI LU [CN]; LARS MANHOLM [SE]; IVANA MARIC [RS]; JONAS MEDBO [SE]; GUNNAR MILDH [SE]; REZA MOOSAVI [IR]; WALTER MÜLLER [SE]; ELENA MYHRE [SE]; KARL NORRMAN [SE]; BENGT-ERIK OLSSON [SE]; TORGNY PALENIUS [SE]; STEFAN PARKVALL [SE]; JANNE PEISA [FI]; SVEN PETERSSON [SE]; JOSE LUIS PRADAS [ES]; MIKAEL PRYTZ [SE]; OLAV QUESETH [NO]; PRADEEPA RAMACHANDRA [IN]; EDGAR RAMOS [VE]; ANDRES REIAL [SE]; THOMAS RIMHAGEN [SE]; EMIL RINGH [SE]; PATRIK RUGELAND [SE]; JOHAN RUNE [SE]; JOACHIM SACHS [DE]; HENRIK SAHLIN [SE]; VIDIT SAXENA [IN]; NIMA SEIFI [IR]; YNGVE SELÉN [SE]; ELIANE SEMAAN [SE]; SACHIN SHARMA [SE]; CONG SHI [CN]; JOHAN SKÖLD [SE]; MAGNUS STATTIN [SE]; ANDERS STJERNMAN [SE]; DENNIS SUNDMAN [SE]; LARS SUNDSTRÖM [SE]; MIUREL ISABEL TERCERO VARGAS [SE]; CLAES TIDESTAV [SE]; SIBEL TOMBAZ [SE]; JOHAN TORSNER [SE]; HUGO TULLBERG [SE]; JARI VIKBERG [FI]; PETER VON WRYCZA [SE]; STEFAN WAGER [SE]; THOMAS WALLDEEN [SE]; PONTUS WALLENTIN [SE]; HAI WANG [CN]; KE WANG HELMERSSON [SE]; JIANFENG WANG [CN]; YI-PIN ERIC WANG [US]; KARL WERNER [SE]; NICLAS WIBERG [SE]; EMMA WITTENMARK [SE]; OSMAN NURI CAN YILMAZ [TR]; ALI ZAIDI [PK]; ZHAN ZHANG [CN]; ZHANG ZHANG [CN]; HÅKAN BJÖRKEGREN [SE]; NIKLAS JALDÉN [SE]; QINGYU MIAO [CN]; JOHAN TORSNER [SE]; HUGO TULLBERG [SE]; JARI VIKBERG [FI];
51 H 04L 5/00, H 04L 5/14
54 **ARQUITECTURA, MÉTODOS Y DISPOSITIVOS EN UNA RED DE COMUNICACIONES INALÁMBRICAS**
57 Métodos y aparatos de comunicaciones inalámbricas de quinta generación, que incluyen un método ejemplificativo, en un dispositivo inalámbrico, que a su vez incluye recibir una señal de enlace descendente que comprende un índice de configuraciones de acceso de enlace ascendente y lo usa para identificar una configuración de acceso de enlace ascendente entre una pluralidad predeterminada de configuraciones de acceso de enlace ascendente, y efectuar la transmisión a la red de comunicaciones inalámbricas de acuerdo con la configuración de acceso de enlace ascendente identificada. El método ejemplificativo además incluye, en el mismo dispositivo inalámbrico, recibir en una primera subtrama de enlace descendente, una primera transmisión de multiplexación por división de frecuencia ortogonal (OFDM) con formato acorde con una primera numerología y recibir, en una segunda subtrama de enlace descendente, una segunda transmisión OFDM con formato acorde con una segunda numerología, que difiere de la primera, donde la primera numerología tiene un primer espaciado de subportadoras y la segunda numerología tiene un segundo espaciado de subportadoras, y el primer espaciado difiere del segundo. También se divulgan variantes de este método, correspondientes aparatos y correspondientes métodos y aparatos del lado de la red.

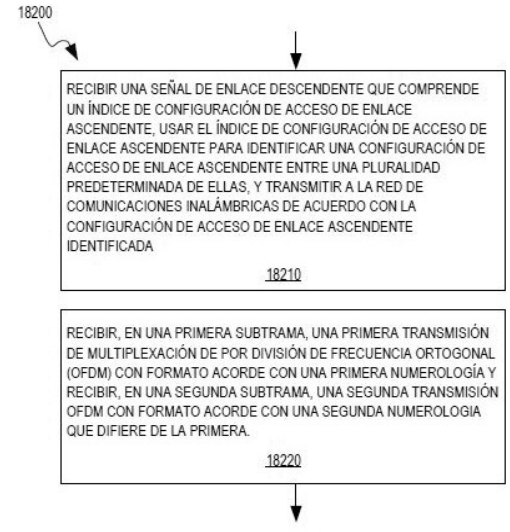

FIG. 182

PASA A LA PÁGINA SIGUIENTE

VIENE DE LA PÁGINA ANTERIOR

CONCESION DE PATENTE DE INVENCION

12 **CONCESION DE PATENTE DE INVENCIÓN**
11 P2011-0397
21 P20110397
85 19/12/2011
43 15/07/2012
86 PCT/DK2010/050147 17/06/2010
30 DK2009/050134 19/06/2009
87 WO/2010/145668 23/12/2010
71 **H. LUNDBECK A/S**
9 OTTILIAVEJ, DK-2500, VALBY, [DK].
72 **ANA ISABEL MESSINA**
72 ANDREAS RITZEN [SE]; JAN KEHLER [DK]; MORTEN LANGGÅRD [DK]; JACOB NIELSEN [DK]; JOHN PAUL KILBURN [DK]; MOHAMED M. FARAH [GB]
51 A 61K 31/4184, A 61K 31/4353, A 61K 31/519, A 61P 25/00, C 07D 403/12, C 07D 487/04
54 **NUEVOS DERIVADOS DE FENILIMIDAZOL COMO INHIBIDORES DE LA ENZIMA PDE10A**
57 El compuesto DE la invención 5,8-dimetil-2-[2-(1 -metil-4- fenil-1 H-imidazol-2-il)-etil]-[1 ,2,4]tazol[1 ,5-a]pirazina es un hibididor eficaz de la enzima pde10a y un compuesto activo in vivo que vierte la hiperatividad inducida por PCP. La distribución de PDE10A indica que los hinhibidores de PDE10A pueden usarse para elevar los niveles de cAMP Y /O cGMP en celulas que expresan la enzima PDE10A,especialmente neuronas que comprenden los ganglios basales, y por tanto son utiles en el tratamiento de una varidad de afacciones neuropsiquiatricas asociadas que implican ganglios basales tales como trastornos neurologicos y psiquiátricos ,esquizofrenia,trastornos bipolar y trastornos obsesivo-compulsivo.Esto ofrece alternativas a los tratamientos actuales del mercado para los trastornos neurodegenerativos y/o psiquiátricos, que no son eficaces en todos los pacientes y poseen efectos secundarios no deseados.

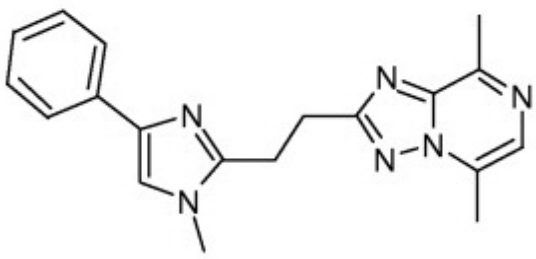

12 **SOLICITUD DE PATENTE DE INVENCIÓN FASE NACIONAL PCT.**
21 P2018-0274
85 10/12/2018
86 PCT/ES2017/070402 02/06/2017
30 ES U201630767 10/06/2016
87 WO2017/212094 A1 14/12/2017
71 **ECAREYOU INNOVATION, S.L.**
CRTA. DE SANT CUGAT A RUBI N° 63 A PTA. 2° 5ª, 08191, RUBI, [ES]
74 **TRONCOSO Y CACERES**
72 JOAN GARRIGA I RODO [ES]
51 A 61F 5/455
54 **DISPOSITIVO HIGIÉNICO PARA LA RECOGIDA DE FLUJO MENSTRUAL.**
57 Dispositivo higiénico para la recogida de flujo menstrual que, comprendiendo un cuerpo (2) impermeable y flexible, por ejemplo silicona, en forma de recipiente tipo copa, en cuya parte inferior externa, la opuesta a la embocadura (21), cuenta con medios de sujeción (3) para proceder a su extracción una vez utilizado, caracterizado por el hecho de que dichos medios de sujeción (3) comprenden un elemento filiforme (31), preferentemente de un cordel o una prolongación larga y fina del propio material con que está realizado el cuerpo (2) del recipiente, de longitud suficiente para que, una vez colocado el dispositivo (1) en el cuerpo de la usuaria, su extremo distal quede situado externamente. Eventualmente, el elemento filiforme (31) tiene una estructura fácilmente recortable por uno, dos o más puntos (32), de tal modo que la usuaria pueda ir cortándolo a voluntad hasta dejarlo con una mínima longitud. Eventualmente, el elemento filiforme (31) presenta, en la zona proximal, la que lo une a la parte inferior del cuerpo (2) del recipiente, al menos, una protuberancia (33) y en el extremo distal del elemento filiforme (31) presenta una protuberancia (33) para facilitar la sujeción del mismo cuando está completo. Eventualmente, en la parte superior del cuerpo (2) del recipiente se han previsto uno o más orificios (4) cerca del borde de la embocadura (21).

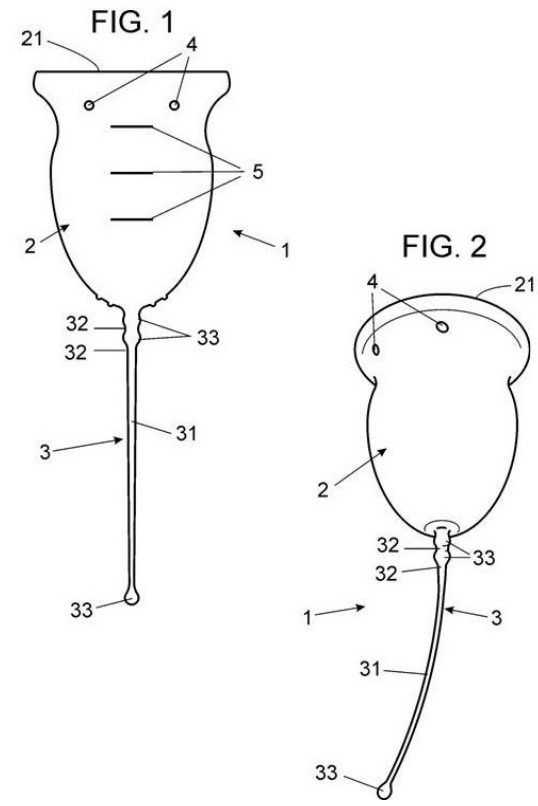

SOLICITUD DE PATENTE DE INVENCION

12 **SOLICITUD DE PATENTE DE INVENCIÓN**
21 P2017-0211
22 19/09/2017
71 **JUAN JOSE ARIAS DIPRE**
CALLE A NO. 44, URBANIZACION JUAN PABLO DUARTE, MADRE VIEJA SUR, SAN CRISTOBAL, [DO].
74 **JUAN JOSE ARIAS DIPRE**
72 JUAN JOSE ARIAS DIPRE [DO]
51 A 01N 31/00, A 01N 37/36, A 01P 1/00, A 01P 3/00
54 **FORMULA ANTIMICROBIANA BACTERICIDA, FUNGICIDA Y ANTIVIRUS, ECOLÓGICAMENTE LIMPIA PARA COMBATIR ENFERMEDADES EN LAS COSECHAS DE VEGETALES, FRUTAS Y HORTALIZAS.**
57 Consiste en una fórmula bactericida funguicida y antivirus ecológicamente limpia para eliminar enfermedades de origen microbiano en las cosechas de vegetales, frutas y hortalizas, basada en una solución acuosa de peróxido de hidrógeno y uno o más de los ácidos orgánicos, acético, peracético, propiónico, salicílico y acetilsalicílico.

PUBLICACION SOLICITUD SIGNOS DISTINTIVOS

(NOMBRES COMERCIALES)

Esta publicación incluye todas las solicitudes con pago de publicación recibidas del 9 al 25 de Marzo de 2019

[210] EXP.	[220] SOL. FECHA	[561] NOMBRE COMERCIAL	[510] ACTIVIDAD	[730] SOLICITANTE
E/2019-8591	26/2/19	...LO DICE TODO! (LEMA COMERCIAL)	LEMA COMERCIAL ASOCIADO AL NOMBRE COMERCIAL: RADIOCENTRO, REG. NO. 558	RADIOCENTRO, S.A.S.
E/2019-10239	7/3/19	BROKER DE NOTARIOS DOMINICANOS (LEMA COMERCIAL)	LEMA COMERCIAL ASOCIADO AL NOMBRE COMERCIAL: FIDES DOMINICANA, REG. NO. 532116	ANA LUCIA RAMOS PERALTA
E/2019-1390	11/1/19	CONTIGO, POR TI (LEMA COMERCIAL)	LEMA COMERCIAL ASOCIADO AL NOMBRE COMERCIAL: GENERACION RD, REG. NO. 558	LUIS OMAR JOSE FERNANDEZ AYBAR
E/2019-8585	26/2/19	DIME COMO TE VISTES Y TE DIRE COMO TE VENDES (LEMA COMERCIAL)	LEMA COMERCIAL ASOCIADO AL NOMBRE COMERCIAL: LZVB COMBINACIONES, REG. NO. 314508	LAURA ZULEMA VILLAMAN BREA
E/2019-8690	26/2/19	DISFRUTA LO BUENO, DISFRUTA LO NUESTRO (LEMA COMERCIAL)	LEMA COMERCIAL ASOCIADO AL NOMBRE COMERCIAL: CORPORACION DE FOMENTO DE LA INDUSTRIA HOTELERA Y DESARROLLO DEL TURISMO CORPHOTELS, REG. NO. 532221	CORPORACION DE FOMENTO DE LA INDUSTRIA HOTELERA Y DESARROLLO DEL TURISMO (CORPHOTELS)
E/2019-4616	25/2/19	ENERGÍA LIMPIA PAR UN FUTURO CIERTO (LEMA COMERCIAL)	LEMA COMERCIAL ASOCIADO AL NOMBRE COMERCIAL: PETROGEN INTERNACIONAL-PGI, REG. NO. 529787	ABEL ACOSTA DECENA
E/2019-7581	20/2/19	EXPERTO HIPOTECARIO APAP (LEMA COMERCIAL)	LEMA COMERCIAL ASOCIADO AL NOMBRE COMERCIAL: ASOCIACION POPULAR DE AHORROS Y PRESTAMOS APAP, REG. NO. 47726	ASOCIACION POPULAR DE AHORROS Y PRESTAMOS APAP
E/2019-10725	11/3/19	LA GARANTIA DE TU INVERSION (LEMA COMERCIAL)	LEMA COMERCIAL ASOCIADO AL NOMBRE COMERCIAL: ASEGURADORA DOMINICANA AGROPECUARIA, REG. NO. 378996	ASEGURADORA AGROPECUARIA DOMINICANA (AGRODOSA), S.A.
E/2019-10275	7/3/19	LA VÍA QUE TE MUEVE (LEMA COMERCIAL)	LEMA COMERCIAL ASOCIADO AL NOMBRE COMERCIAL: APRED RENT A CAR, REG. NO. 534633	ALEJANDRO ALBERTO POLANCO BETANCOURT
E/2019-7915	21/2/19	LLÉVANOS CONTIGO DE LA ASOCIACIÓN NACIONAL DE AHORROS Y PRESTAMOS (LEMA COMERCIAL)	LEMA COMERCIAL ASOCIADO AL NOMBRE COMERCIAL: ASOCIACION LA NACIONAL DE AHORROS Y PRESTAMOS PARA LA VIVIENDA, REG. NO. 220458	ASOCIACION LA NACIONAL DE AHORROS Y PRESTAMOS PARA LA VIVIENDA
E/2019-8126	22/2/19	LO QUE TU PIDAS NOSOTROS TE LO LLEVAMOS (LEMA COMERCIAL)	LEMA COMERCIAL ASOCIADO AL NOMBRE COMERCIAL: GLOVER CORPORATION, REG. NO. 511349	OSCAR PIERRE MIQUEL
E/2019-8249	22/2/19	MI SERVICIO TE LLENA DE LUZ (LEMA COMERCIAL)	LEMA COMERCIAL ASOCIADO AL NOMBRE COMERCIAL: EDENORTE, REG. NO. 374907	EDENORTE DOMINICANA, S.A.
E/2019-7366	19/2/19	PRODUCTOS DE ALTA CALIDAD PARA UN MUNDO MEJOR (LEMA COMERCIAL)	LEMA COMERCIAL ASOCIADO AL NOMBRE COMERCIAL: HEXAPOWER PHARMA, REG. NO. 529938	ANGEL LUIS CASTILLLO ROSARIO / EMILIO DE LEON GARCIA / GEWIL ELIAS ACOSTA JIMÉNEZ / HORACIO ENRIQUE GRATEREAUX CEPEDA / JENCIS MATEO COLLADO / LAURA MARCEL CASTILLO ROSARIO
E/2019-7570	20/2/19	TE ACOMPAÑAMOS DE PRINCIPIO A FIN EN TU INVERSIÓN (LEMA COMERCIAL)	LEMA COMERCIAL ASOCIADO AL NOMBRE COMERCIAL: SOLUCIONES LEGALES, SILEG PUNTA CANA, REG. NO. 515789	MARÍA ESTELA PEREYRA JAVIER
E/2019-5161	5/2/19	TELL ONLY TO YOUR BEST FRIENDS (LEMA COMERCIAL)	LEMA COMERCIAL ASOCIADO AL NOMBRE COMERCIAL: SPARKLES MANAGEMENT SERVICE, LTD, REG. NO. 275320	SPARKLES MANAGEMENT SERVICES, LTD.
E/2019-4619	31/1/19	TEPUY, LA NUEVA CARA DE JUAN DOLIO (LEMA COMERCIAL)	LEMA COMERCIAL ASOCIADO AL NOMBRE COMERCIAL: TEPUY JUAN DOLIO TJD, REG. NO. 534298	ANNETTE ADRIAN HIDALGO
E/2019-6446	7/3/19	TUSHOP E-COMMERCE (LEMA COMERCIAL)	LEMA COMERCIAL ASOCIADO AL NOMBRE COMERCIAL: COLOCAR COURIER, REG. NO. 461265	ANDRES FELIPE PANESSO

PUBLICACION REGISTROS SIGNOS DISTINTIVOS

(NOMBRES COMERCIALES)

Esta publicación incluye todas las solicitudes con pago de publicación recibidas del 9 al 25 de Marzo de 2019

[210] EXP.	[220] SOL. FECHA	[561] NOMBRE COMERCIAL	[510] ACTIVIDAD	[730] SOLICITANTE	[111] REGISTRO
E/2010-18705	11/8/10	IGLESIA EVANGELICA CENTRO DEL DISCIPULADO CRISTIANO	TRABAJAR EL AREA ESPIRITUAL Y SOCIAL.	EDUARDO MORILLO GONZALEZ	298271

PUBLICACION REGISTROS SIGNOS DISTINTIVOS

(NOMBRES COMERCIALES)

Esta publicación incluye todas las solicitudes (unificadas) que han obtenido su carta certificado del 9 al 25 de Marzo de 2019

[210] EXP.	[220] SOL. FECHA	[561] NOMBRE COMERCIAL	[510] ACTIVIDAD	[730] SOLICITANTE	[111] REGISTRO
E/2019-9559	15/3/19	AGRO VETERINARIA FRANCHY	VENTAS DE INSUMOS AGRÍCOLAS Y VETERINARIO.	FRANCISCO TORIBIO VASQUEZ	542566
E/2019-10223	13/3/19	D'DARIEL EBANISTERÍA	FABRICACIÓN DE MUEBLES.	CARLOS MANUEL MEDRANO DE LEON	542231
E/2019-9320	18/3/19	034 FASHION	VENTA DE ROPAS, PERFUMES, CALZADOS, VAPES Y ACCESORIOS PARA VESTIR, AL POR MAYOR Y DETALLE.	JUNIOR RAFAEL NUÑEZ REYNOSO, ARTURO ARISMENDI PERALTA GONZALEZ	542930
E/2019-9226	14/3/19	2DESTINY SUPPLIES	INTERMEDIACIÓN, TRANSPORTE, COMERCIALIZACIÓN DE ABARROTES Y VEGETALES.	TIFFANY YADIRA ORTIZ VILLA	542590
E/2019-10716	11/3/19	3 INNING SPORT	OPERADORES DE BANCAS DE LOTERÍA, DEPORTIVAS Y JUEGOS DE AZAR EN TODAS SUS MANIFESTACIONES.	JOSE EUFEMIO ALMONTE VILLAR, WELLINGHTON VASQUEZ	541939
E/2019-10886	12/3/19	4BEAUTY RECOVERY HOME	CENTRO DE RECUPERACIÓN Y SERVICIOS DE SALUD PARA PERSONAS QUE SE HAYAN REALIZADO CIRUGÍAS Y QUE NECESITEN CUIDADOS POST OPERATORIOS	JACQUELINE G. GUILLORY	542139
E/2019-9646	8/3/19	6GC COLECTIVO	SERVICIOS PARA NEGOCIOS, RELACIONADOS CON MERCADEO Y COMUNICACIÓN PARA EMPRESAS PÚBLICAS Y PRIVADAS.	GEORGE ENMANUEL REYES TAVERAS	541857
E/2019-12363	20/3/19	82TH GROUP	TALLER DE REPARACIÓN DE VEHÍCULOS, PINTURA DE VEHÍCULOS, IMPORTACIÓN DE VEHÍCULOS Y VENTAS DE ACCESORIOS PARA VEHÍCULOS.	JOSE ODALIZ HURTADO VILLAFAÑA	543242
E/2019-6400	7/3/19	A & M LIFE DOMINICANA	DISTRIBUCIÓN DE SUPLEMENTOS NATURALES.	ALBERTO PICHARDO LOPEZ, MARTIN CORDERO BATISTA	541599
E/2019-6120	13/3/19	A.V.T. AUTO IMPORT	VENTA DE VEHÍCULOS, REPARACIÓN DE VEHÍCULOS, VENTA DE PIEZAS PARA VEHÍCULOS.	ANEUDY AGUSTIN VICENTE TAVERAS	542299
E/2019-10115	7/3/19	ABOGADOS MILLENIALS & ASOCIADOS	OFERTAR SERVICIOS JURÍDICOS DE INNOVACIÓN Y TEMPORADA.	PAULINO DUARTE	542706
E/2019-11098	13/3/19	ABRAHAN SERVICIOS Y GESTIONES ABRASERG	SERVICIOS DE BIENES RAÍCES, HERRERÍA, EBANISTERÍA, DECORACIÓN, PLOMERIA Y MANTENIMIENTO.	GABINO ABRAHAN ORTEGA ORTEGA	542312
E/2019-11983	19/3/19	AC&A	SERVICIOS GENERALES DE INGENIERÍA, ARQUITECTURA, URBANISMO Y MEDIO AMBIENTE A EMPRESAS Y PARTICULARES.	ROBERTO DANIEL AGOSTA	543044
E/2019-10901	18/3/19	ACADEMIA DE BEISBOL WELIN NEY PINEDA	INSTITUCIÓN SIN FINES DE LUCRO, DEDICADA AL DEPORTE DE BEISBOL, ASÍ COMO L A REALIZACIÓNDE INTERCAMBIOS DEPORTIVOS	WELIN NEY PINEDA	542762
E/2019-11643	18/3/19	ACADEMIA DE FORMACION INTEGRAL DEPORTIVA AFORID	SERVICIOS DE AGENCIA Y ACADEMIA PARA FORMAR Y REPRESENTAR DEPORTISTAS.	JOSE RAFAEL NOESI	542774
E/2019-9431	8/3/19	ACADEMY BASEBALL TRAINIGN INTERNATIONAL ABTI	PRÁCTICA, PREPARACIÓN, DESARROLLO Y PRESENTACIÓN DE PELOTEROS POR ANTES LA MLB.	JOAQUIN ALEXIS SANCHEZ	541773
E/2019-10736	12/3/19	ACCIÓN AMBIENTAL GUAYACANES	UNA FUNDACIÓN SIN FINES DE LUCRO CUYO PROPÓSITO ES INICIAR PROYECTOS COMUNITARIOS QUE MEJOREN Y PROTEJAN EL MEDIO AMBIENTE NATURAL EN GUAYACANES.	GEYSE MARGARITA TAVERAS GARCIA DE CARROLL	541953
E/2019-11976	19/3/19	ACTÍVAME	CENTRO DE TERAPIAS PSICOLÓGICAS PARA NIÑOS Y ADULTOS.	YIPSI MARINA ALVAREZ FELIZ	543027
E/2019-9009	6/3/19	ACUICOLA DOÑA CLARA	DEDICADOS A CRIAR PECES, GRANJAS PISCÍCOLAS Y OTROS FRUTOS ACUÁTICOS. ACUICULTURA.	LORENA SANTANA CRUZ, YAMEL SANTANA CRUZ	542115
E/2019-10154	7/3/19	ADDYS FASHION BY DANNY	IMPORTACIÓN, EXPORTACIÓN, COMERCIALIZACIÓN Y VENTA DE PRENDAS DE VESTIR, BISUTERÍA, CALZADOS, CARTERAS Y AFINES.	DANNY RAMOS JIMENEZ	541789
E/2019-7510	14/3/19	ADETEX COMERCIAL MANUFACTURING	IMPORTACIÓN, EXPORTACIÓN Y FABRICACIÓN DE PRODUCTOS TEXTILES, TEJIDOS Y ARTÍCULOS DE PUNTO.	SENCION MESA PEREZ	542612
E/2019-12442	21/3/19	ADG BEAUTY SUPPLY	CENTRO DE BELLEZA, SPA Y VENTA DE PRODUCTOS DE BELLEZA.	NELSON AQUILES VALENZUELA NIVAR	543331
E/2019-4179	15/3/19	ADMINISTRACION MANTENIMIENTO Y CONDOMINIO, CONDAMA	ADMINISTRACIÓN DE CONDOMINIOS, PLAZAS COMERCIALES, SERVICIOS DE SUMINISTROS ELÉCTRICO, CIVIL.	RAYSA YAMILKA RODRIGUEZ FELIZ, RICHARD BENJAMIN WHITE POLANCO	542510
E/2019-4468	14/3/19	AERM LAWYERS	OFICINA DE ABOGADOS, ASESORÍA LEGAL E IMPOSITIVA, RECLUTAMIENTO Y SELECCIÓN DE PERSONAL, RECURSOS HUMANOS, CHARLAS	ANGEL EMIGDIO RAMIREZ MONTERO	542448
E/2019-10141	22/3/19	AETM AA SOLUTIONS COMERCIAL	DISTRIBUCIÓN, VENTA, IMPORTACIÓN Y EXPORTACIÓN DE EQUIPOS TECNOLÓGICOS, ELECTRODOMÉSTICOS Y ARTÍCULOS PARA EL HOGAR.	ALAN ENMANUEL TORRES MARRERO	543197
E/2019-9738	5/3/19	AFRO TEAM ESTEFANY FRANCO BY RD	PROMOVER LA ACEPTACIÓN Y EL RESPETO A LA PERSONAS CON CABELLO NATURAL	MARIA ESTEFANY FRANCO MEJIA	541391
E/2019-9413	18/3/19	AG BEAUTY STUDIO BY GIAMAR	SALÓN DE BELLEZA.	MARIA DE LOS ANGELES CERDA SANCHEZ, GIANISSE MICHELLE GENAO MARTINEZ	542940
E/2019-6858	14/2/19	AGENCIA DE SERVICIOS LOGÍSTICOS GRUPO ATS	GESTIÓN DE CARGA Y LOGÍSTICA EN GENERAL, SERVICIOS TURÍSTICOS DE VIAJE Y TRANSPORTE, SERVICIOS DE ASESORÍA	ALEJANDRO DE JESUS TORRENS SANTAMARIA	542120
E/2019-10127	12/3/19	AGENCIA DE VIAJES CRUZ & LAO	VENTAS DE BOLETOS AÉREOS, CRUCEROS Y FERRIES, OPERADORES TURÍSTICOS MODIFICACIÓN O CANCELACIÓN DE RESERVACIONES AÉREAS O HOTELERAS	JUAN MANUEL DE LA CRUZ FERRERAS, JUAN MANUEL DE LA CRUZ PEREZ	542466
E/2019-9430	15/3/19	AGENTE ADUANAL RODRIGUEZ ABREU & ASOCIADOS	OPERAR, EJECUTAR, ADMINISTRARSE COMO AGENTE ADUANAL TODAS LAS TRANSACCIONES DE IMPORTACIÓN Y EXPORTACIÓN ANTE LA DIRECCIÓN GENERAL DE ADUANA (DGA)	MARIA FRANCISCA RODRIGUEZ ABREU	542557
E/2019-12458	21/3/19	AGREGADOS & SERVICIOS BAUTISTA MENA	VENTA Y TRANSPORTE DE MATERIALES DE CONSTRUCCIÓN (AGREGADOS) RETRO EXCAVADORA, CONSTRUCCIONES	AGREGADOS & SERVICIOS BAUTISTA MENA	543250
E/2019-6781	8/3/19	AGREGADOS DEL CIBAO AGRECIB	EXTRACCIÓN DE TODO TIPO DE MATERIAL DE MINA, AGREGADOS MINERALES Y NO MINERALES, TALES COMO ARENA, TIERRA, GRAVILLA, PIEDRAS Y/O CUALESQUIERA	EQUIPOS Y CONSTRUCCIONES DEL CIBAO, ECOCISA S.R.L.	541689
E/2019-9707	12/3/19	AGRICOLAS MANUEL MARTES	VENTA DE INSUMOS AGRÍCOLAS.	VICTOR MANUEL MARTES	542071
E/2019-11303	14/3/19	AGRIPEC	IMPORTACIÓN Y DISTRIBUCIÓN DE PRODUCTOS AGRÍCOLAS Y VETERINARIOS.	DISTRIBUIDORA BATISTA PANTALEÓN DIBAPANT	542514
E/2019-9560	12/3/19	AGRO COMERCIAL ROLYN ESPEJO	VENTAS DE INSUMOS AGRÍCOLAS Y VETERINARIO.	ROLYN RAFAEL ESPEJO BRITO	542124
E/2019-8729	11/3/19	AGRO INVERNADEROS DOMINICANA AGROINVERDOM	COMPRA Y VENTA DE INVERNADEROS, ESTRUCTURAS METÁLICAS, DE PLÁSTICO, DE CRISTAL, MATERIALES AGRÍCOLAS, SISTEMAS DE RIEGO	EDWIN ALBERT RENATO BOITON	541925
E/2019-11186	13/3/19	AGROCALIDAD SANTA FE AGROCSANFE	PROCESAMIENTO, PRODUCCIÓN, COMERCIALIZACIÓN, EXPORTACIÓN E IMPORTACIÓN DE PRODUCTOS AGROPECUARIOS.	ADRIA CRISTINA FERRERAS PEÑA, MANUEL AUGUSTO SANTANA URBAEZ	542479
E/2019-12519	21/3/19	AGROCANAL	LA EJECUCIÓN DE NEGOCIOS, RELACIONADOS CON LA INSTALACIÓN DE UNA PLANTA TELEVISIVA Y UNA EMISORA DE RADIO	ELFRIDA DE LOS ANGALES PIMENTEL BAEZ	543395
E/2019-10278	13/3/19	AGROCORP	DISTRIBUCIÓN DE HUEVOS CRIOLLOS Y PRODUCTOS AGRÍCOLAS.	ANGEL RAMON GRULLON MONTILLA	542234
E/2019-11504	15/3/19	AGROFORESTAL RAGERO	PRODUCTOR AGRICOLA DE VEGETALES Y FRUTALES.	RAUL FREDDY GERONIMO ROSSIS	542717
E/2019-6817	13/3/19	AGROLAZALA	PRODUCCIÓN Y VENTA DE CERDOS, POLLOS Y GALLINAS.	MIRNA MARIBEL REYES ABUD DE LAZALA, DARIO ANTONIO LAZALA NUÑEZ	542213
E/2019-11083	18/3/19	AGROMUNDORD	PRODUCCION DE PROGRAMA DE RADIO Y TELEVISIÓN.	CARLOS GERARDO GOICO AVILA, MOISES ENRIQUE DE CASTRO HERNANDEZ	542899
E/2019-10125	18/3/19	AGROPECUARIA AAQ	CRÍA DE GANADO BOVINO Y PORCINO, AGRICULTURA, CAZA Y ACTIVIDADES DE SERVICIOS CONEXOS.	ANULFO ANTONIO QUIÑONES ABRAHAM	542916
E/2019-12586	21/3/19	AGROQUIMICA CRISTOBAL DIAZ	VENTA AL DETALLE DE PRODUCTOS QUÍMICOS.	CRISTOBAL SACAURY DIAZ ORTIZ	543260
E/2019-10773	12/3/19	AGROVETERINARIA ANGELICA	CENTRO ACOPIO DE LECHE, VENTA DE PRODUCTOS Y ALIMENTOS VETERINARIOS	EDUARDO FERNANDEZ MARTINEZ	542252
E/2019-9864	8/3/19	AGROVETERÍNARÍA BOURDMIRNALÍZ	COMERCIALIZACIÓN DE FÁRMACOS Y PRODUCTOS AGROPECUARIOS; PREVENCIÓN, DIAGNÓSTICO Y TRATAMIENTO DE ENFERMEDADES	NELSON LEANDRO BOURDIERD JAQUEZ	541698
E/2019-11148	13/3/19	AGROVETERINARIA LA FAMILIA	VENTA DE ALIMENTOS PARA TODO TIPO DE ANIMALES E INSUMOS AGRÍCOLAS.	PEDRO PABLO LIRIANO PLASENCIA	542360
E/2019-10878	12/3/19	AGROVETERINARIA LAYUNTA	COMERCIALIZACIÓN DE PRODUCTOS DIVERSOS PARA LA CRIANZA DE ANIMALES, PARTICULARMENTE VACUNO, CAPRINO, AVICOLA	DOMINGO ANTONIO PAREDES AZCONA	542163
E/2019-11311	14/3/19	AGUA OCEAN	VENTA Y DISTRIBUCIÓN DE AGUA PARA CONSUMO HUMANO.	SOLANO CHALA RONDON	542516
E/2019-10169	7/3/19	AGUA PUEIFICADA SEMANA SANTA	VENTAS DE AGUA PURIFICADA.	RAMON LEONARDO RODRIGUEZ PEÑA, RUBEN DARIO MEDRANO	541864
E/2019-10234	7/3/19	AGUACATE DESIGN & MEDIA	SERVICIOS DE MULTIMEDIA, DISEÑO GRÁFICO, REDES SOCIALES Y MARKETING DIGITAL.	JOSE ERNESTO RODRIGUEZ ALMONTE	541530
E/2019-10622	11/3/19	AGUERITO'S FOOD TRUCK	VENTA DE COMIDA, VENTA DE BEBIDAS NO ALCOHÓLICAS.	JOSE LUIS AGUERO BAEZ	542014
E/2019-6786	15/3/19	ALADEVI EVENTS TOURS	AGENCIA DE VIAJES, BOLETOS AÉREO. EXCURSIONES NACIONALES E INTERNACIONALES, RESERVAS DE HOTELES NACIONALES E INTERNACIONALES	ANA AUGUSTA MARIA PERALTA LIRANZO DE BAUTISTA	542525
E/2019-11570	15/3/19	ALAJA RENT A CAR	ALQUILER DE VEHÍCULOS DE MOTOR Y VENTAS DE VEHÍCULOS.	LUIS ALBERTO RAMIREZ BERROA	542739
E/2019-7064	14/3/19	ALANA 2029 SPA AND MAKE UP	MASAJES CORPORALES, MASAJES DE RELAJACIÓN, SALÓN, CUIDADO DE LA PIEL, CUIDADO DEL PELO, MASAJES TERAPÉUTICOS	EDGAR ALLEN BAEZ MORALES	542390
E/2019-11512	15/3/19	ALBA CABRERA	DESARROLLO DE TODA ACTIVIDAD AGRÍCOLA Y AGROPECUARIA.	CARLOS FRANCISCO DEL ROSARIO ALBA ALBA	542689
E/2019-7481	19/2/19	ALBA SOLIGUER	DEDICADA A CONSTRUCCIÓN, DECORACIÓN E IMPORTACIÓN MOBILIARIAS.	ALBA SOLIGUER FERNANDEZ	539878
E/2019-8641	8/3/19	ALBERTO HERNANDEZ & ASOCIADOS	SERVICIOS PROFESIONALES DE CONTABILIDAD; SERVICIOS DE COURIER, ENVÍOS Y ENTREGAS DE PAQUETERÍAS.	FRANCISCO ALBERTO HERNANDEZ HERNANDEZ	541692

[210] EXP.	[220] SOL. FECHA	[561] NOMBRE COMERCIAL	[510] ACTIVIDAD	[730] SOLICITANTE	[111] REGISTRO
E/2019-11315	14/3/19	ALCA CARPINTERÍA DE ALUMINIO Y VIDRIOS	FABRICACIÓN DE PUERTAS Y VENTANAS DE VIDRIO Y ALUMINIO; A LA IMPORTACIÓN, EXPORTACIÓN, DISTRIBUCIÓN Y COMERCIALIZACIÓN DE MATERIALES PARA PUERTAS Y VENTANAS	LUIS NELSON CAMILO PANTALEON	542518
E/2019-11463	15/3/19	ALCOHOLES FINOS DOMINICANOS AFD	FABRICACIÓN, COMERCIALIZACIÓN, INDUSTRIALIZACIÓN, IMPORTACIÓN Y EXPORTACIÓN AL POR MAYOR Y DETALLE DE ALCOHOL.	ALCOHOLES FINOS DOMINICANOS, S.A.	542699
E/2019-10403	19/3/19	ALCOM	INSTALACIÓN Y VENTA DE INTERNET.	JOSE ANTONIO ALEJO MAÑON	543048
E/2019-10758	19/3/19	ALESAIDA PITCONS	SERVICIOS DE CONSTRUCCIONES Y EDIFICACIONES, EQUIPOS Y MAQUINARIAS, MUEBLES, EQUIPOS Y SUMINISTROS DE OFICINA	ADRIANO BOCIO MONTERO	543100
E/2019-11686	18/3/19	ALESSIA HAIR CARE	CUIDADO DEL CABELLO FEMENINO, SALON DE BELLEZA.	YOSIRIS GERMANIA PEREZ CORNIEL	542806
E/2019-10273	7/3/19	ALIANZA COMUNITARIA BATALLA DE SANTOME ACOBASAN	ENTIDAD SIN FINES DE LUCRO DEDICADA A SOLUCIONAR PROBLEMAS COMUNITARIOS.	ANGEL SAMUEL LEDESMA CARVAJAL, SAMUEL LORENZO LEDESMA GARCIA	541890
E/2019-12865	22/3/19	ALIANZA PASTORAL JUSTICIA Y PAZ-APAJUPA.	ENTIDAD SIN FINES DE LUCRO, CREADA CON LA MISION DE PROMOVER Y DEFENDER LOS DERECHOS HUMANOS	GUSTAVO LENDI BUENO	543418
E/2019-10158	7/3/19	ALIBO'S ROPA DE PLAYA	IMPORTACIÓN, VENTA DE ROPA Y ACCESORIOS DE PLAYA PARA DAMAS, CABALLEROS, NIÑAS Y NIÑOS: TRAJES DE BAÑO, TOALLAS, BOLSOS, CALZADOS Y SALVAVIDAS.	PATRICIA MICHELLE BOBADILLA MARTINEZ	541800
E/2019-10489	11/3/19	ALL CONSULTING GROUP	CORRETAJE DE SEGUROS, EN GENERAL, VIDA, SALUD Y RIESGOS GENERALES	WILHEM ALEXANDER PAULINO CASTRO	542002
E/2019-10108	11/3/19	ALL SMILES DENTAL DRA. CLARA VALERA	CLÍNICA ODONTOLÓGICA. SERVICIOS DE REHABILITACIÓN BUCAL, OPERETORIAS, CIRUGÍAS SIMPLES Y PROFILAXIS.	CLARA ROSA VALERA TRONCOSO	541909
E/2019-9978	6/3/19	ALLFAST EN PAREJA	VENTA DE COMIDAS Y BEBIDAS, BAR RESTAURANTE.	JULIO DE LA CRUZ ARREDONDO, MARCELLA LIARDO	541660
E/2019-5184	6/3/19	ALLOWANCE CONSTRUCTORA	INGENIERÍA CIVIL EN GENERAL: EVALUACIÓN ECONÓMICA, DISEÑO, GEOTECNIA, CALCULO ESTRUCTURAL, CONSTRUCCIÓN, SUPERVISIÓN Y AGRIMENSURA	JOSE ISRAEL ROJAS FERREYRA	541543
E/2019-10870	12/3/19	ALMALEX	RESTAURANTE, BAR DRINK Y PISCINA.	ALESSANDRO CORTI	542724
E/2019-11206	14/3/19	ALMANZAR CASTILLO & ASOCIADOS	COMERCIALIZACIÓN DE PRODUCTOS FARMACÉUTICOS, MEDICAMENTOS, COSMÉTICOS Y PRODUCTOS SANITARIOS.	EVELYN ALMANZAR GERMOSEN	542559
E/2019-10387	8/3/19	ALMOND TOURS DR	SERVICIOS DE TRANSPORTE TURÍSTICO. RESERVA PARA TRANSFERS DEL AEROPUERTO. SERVICIOS DE TAXI PRIVADO. EXCURSIONES Y TOURS EN EL PAÍS.	WELLINGTHON JESUS DE LA ROSA MARTINEZ, EUREL ANGEL GONZALEZ DE LEON	541753
E/2019-6363	7/3/19	ALOHA RENT CAR	ALQUILERES DE VEHÍCULOS DE MOTOR, VENTAS DE SEGUROS DE VEHÍCULOS DE MOTOR	NANCY GONZALEZ PLACENCIA	541579
E/2019-11125	13/3/19	ALTOS DE CABRERA	DISEÑO, CONSTRUCCIÓN, ALQUILER, VENTA, DESARROLLO, PROMOCIÓN Y MANEJO DEL PROYECTO CIUDAD ALTOS DE CABRERA.	EUNICE ANTONIA PINALES DE CRISTOPHER	542344
E/2019-217	12/3/19	ALTOS EVENTOS CFC	COMPRA Y VENTA DE BOLETAS PARA EVENTOS, TOURS Y EXCURSIONES. ORGANIZACIÓN Y PRODUCCIÓN DE EVENTOS EN SENTIDO GENERAL.	CARLOS AUGUSTO FAÑA CAPELLAN	542083
E/2019-11548	15/3/19	ALUMAXI	VENTA AL POR MAYOR DE ABERTURAS (INCL. PUERTAS, VENTANAS, CORTINAS DE ENROLLAR DE PVC, MADERA, ALUMINIO, PUERTAS CORREDIZAS, FREBTES DE PLACARDS, ETC.)	CESAR ALBERTO FERNANDEZ RIAL	542508
E/2019-11988	19/3/19	AM IDEAS LIBRES	SERVICIOS EN EL ÁREA DE IMAGEN GRÁFICA Y CORPORATIVA, MANEJO EDITORIAL Y DE COMUNICACIÓN, GESTIÓN DE PROMOCIONES Y EVENTOS.	YULY ALEXANDER MERCEDES VENTURA	543058
E/2019-11493	15/3/19	AM2 TECHNOLOGY	VENTA, REPARACIÓN, DESBLOQUEO Y ACCESORIOS PARA CELULARES.	MIGUEL EDUARDO CRUZ GRACIA	542687
E/2019-10979	13/3/19	AMDP COMUNICACIONES	COMPRA Y VENTA AL POR MAYOR Y DETALLE DE PRODUCTOS DE TELECOMUNICACIONES.	ALEX MANUEL DE LA CRUZ POLANCO	542339
E/2019-11513	15/3/19	AMERICAN CULTURAL EXCHANGE AMCEX	SERVICIOS DE INTERCAMBIO CULTURAL.	JULISSA LISELOT MELO RAMIREZ, SANTO ELIA NINA CABRERA	542720
E/2019-11261	14/3/19	AMI LUI BRASSERIE	ESTABLECIMIENTO RESTAURANTE DEDICADO A LA PREPARACIÓN Y VENTA DE ALIMENTOS Y BEBIDAS.	AQUILINO EMILIO GUZMAN GARCIA	542481
E/2019-7256	18/2/19	ANA MERCEDES RIVAS AMER	DESARROLLO DE GESTIONES EMPRESARIALES: ADMINISTRACIÓN DE PROPIEDADES, COBROS ESPECIALIZADOS, FORMULACIÓN Y EVALUACIÓN DE PROYECTOS	ANA MERCEDES RIVAS, S.R.L.	541897
E/2019-7703	18/3/19	ANABEL L. & MIGUEL P. PHONE SOLUTIONS RD	PRESTACIÓN DE SERVICIOS TÉCNICOS DE COMPUTADORAS Y CELULARES, ASÍ COMO LA VENTA E INSTALACIONES DE EQUIPOS ELECTRÓNICOS EN GENERAL	MIGUEL ALBERTO PORTES MATIAS, ANABEL MELISSA LENDOF RAMIREZ	542764
E/2019-9270	15/3/19	ANALÍTICA LABORATORIO CLÍNICO ALNAB	OPERACIÓN DE LABORATORIOS CLÍNICOS.	CONSORCIO DE LABORATORIOS DE DIAGNÓSTICO CLD, S.A.S.	542592
E/2019-6630	6/3/19	ANBLICK ARQUITECTURA DC	DISEÑO, PLANIFICACIÓN, SUPERVISIÓN, CONSTRUCCIÓN Y CONSULTORÍAS DE OBRAS DE ARQUITECTURA.	ENYERBEM DE OLEO GARABITOS	541588
E/2019-11184	13/3/19	ANDYEVO COMERCIAL	VENTA Y DISTRIBUCIÓN DE ALIMENTOS, BEBIDAS Y GOLOSINAS.	EVARISTO CENEY GOMEZ CASTILLO	542478
E/2019-8814	7/3/19	ANFRA GOURMET	VENTAS DE ALIMENTOS Y BEBIDAS, PROCESADOR DE HARINA Y SUS DERIVADOS.	ANDRIS FRANCILY CAPELLAN AMADIZ	541722
E/2019-10009	18/3/19	ANGELECTRO IMPORT	VENTAS DE MATERIALES ELÉCTRICOS EN GENERAL Y PRODUCTOS FERRETEROS.	ANGEL RAMON DURAN	542749
E/2019-12235	20/3/19	ANGMARY ACOUNTING INTERNATIONAL	CONSULTORIA, AUDITORIA Y ASESORÍA FINANCIERA Y CONTABLE.	DOMINGA MANZUETA HENRIQUEZ DE BURGOS	543184
E/2019-9546	14/3/19	ANTONY CARPIO PISOS Y CONSTRUCCIONES	REPARACIÓN, CONSTRUCCIÓN Y MANTENIMIENTO DE PISOS EN GENERAL	GREER ANTONY CARPIO PACHE	542558
E/2019-12188	20/3/19	ANVERS	REALIZACIÓN DE TRABAJOS DE PUBLICIDAD Y MARCA EN GENERAL; DISEÑOS, ESTRATEGIAS, RELACIONES PÚBLICAS, MANEJO DE MEDIOS Y EVENTOS.	ANA ISABEL PEREZ MOLINA	543138
E/2019-12502	21/3/19	ANYIRIS BEAUTY CENTER Y NAIL BAR	CENTRO DE BELLEZA ARREGLO DE UÑAS TRATAMIENTO DE PIEL MAQUILLAJE EXPENDIO DE PICADERA, COMIDA Y BEBIDAS SIN ALCOHOL	ELIZABETH CASTILLO DE INOA, ANDREA ALMANZAR CASTILLO	543334
E/2019-4903	4/2/19	AP ABOGADOS & CONSULTORES	PRESTACION DE SERVICIOS Y ASISTENCIA LEGAL.	AP ABOGADOS & CONSULTORES, S.R.L.	541675
E/2019-9437	8/3/19	APL DR AMERICAN PROSPECT LEAGUE IN DOMINICAN REPUBLIC	ENTRENAMIENTO, PREPARACIÓN Y PRESENTACIÓN DE PROSPECTOS ANTE LA MLB.	JOAQUIN ALEXIS SANCHEZ	541963
E/2019-12511	21/3/19	ARAGREPA-ARENAS Y AGREGADOS PANAMERICANOS	MINADO Y PRODUCCIÓN DE ARENAS Y AGREGADOS.	MIGUEL ANTONIO PEÑA DE LOS SANTOS	543300
E/2019-7861	11/3/19	ARGENTINA DOMINGUEZ BUFFET	VENTA DE ALMUERZOS Y SERVICIOS DE CATERING.	ANGEL MANAURY ESPAILLAT DOMINGUEZ	542102
E/2019-10740	12/3/19	ARGENTO INMOBILIARIA	COMPRA, VENTA, RENTA Y PERMUTA DE INMUEBLES.	ANGELA MARIA HOOPER ARMENTEROS	542076
E/2019-12781	22/3/19	ARIANA RENT A CAR	ALQUILER DE VEHÍCULOS.	JUANA MILAGROS JIMENEZ CAMINERO, MANUEL MARTINEZ MARTINEZ	543229
E/2019-12379	20/3/19	ARIELKA CLOSETT	VENTAS DE ROPAS PARA DAMAS, CABALLEROS Y NIÑOS, ACCESORIOS, PERFUMES, LENCERÍAS, CARTERAS Y ZAPATOS PARA DAMAS, TAMBIÉN TENEMOS ARTÍCULOS DECORATIVOS PARA EL HOGAR.	ARIELKA ALEJANDRA ROSA DIAZ	543213
E/2019-11725	20/3/19	ARIMAS ADVANCED RISK MANAGEMENT SERVICES	SERVICIO DE OUTSOURCING, CON SUBCONTRATACIÓN DE EMPLEADOS EN LA INDUSTRIA DE NEGOCIACIÓN DE DEUDAS PARA EL MERCADO DE LOS ESTADOS UNIDOS DE NORTEAMÉRICA	ROBINSON DE JESUS MARTINEZ	543258
E/2019-9096	19/3/19	ARISTIDES DIAZ INGENIERIA	SERVICIOS DE ARQUITECTURA, INGENIERÍA, CONSULTORIA, DISEÑO DE EDIFICIOS, DIBUJO DE PLANO, INSPECCIÓN DE EDIFICIOS.	ARISTIDES DIAZ FERMIN	542815
E/2019-12266	20/3/19	ARLINE'S HANDMADE	ELABORACIÓN Y VENTA DE ACCESORIOS HECHO A MANO.	ARLINE DIONICIA RODRIGUEZ DOMINGUEZ	543353
E/2019-9655	11/3/19	AROS COMUNICACIONES	PRODUCCIÓN DE MEDIOS DIGITALES, TELEVISIÓN, RADIO, PERIÓDICO, VÍDEO Y FOTO.	JOSE DEL CARMEN ABREU FELIX	541991
E/2019-9094	1/3/19	ARPA HOLDINGS	ADQUISICIÓN Y COMERCIALIZACIÓN DE TÍTULOS VALORES COMO ACCIONES, BONOS Y CUOTAS SOCIALES, INVERSIÓN EN PUESTO DE BOLSA, CERTIFICADOS DE DEPÓSITO	PATRIA BERNARDINA RIVERA RIVERA DE RAMIREZ, ANTONIO ABAD RAMIREZ PEREZ	541609
E/2019-9929	20/3/19	ARTE CUARZO Y GRANITO TORGUS	IMPORTACIÓN, COMERCIALIZACIÓN, VENTA Y DISTRIBUCIÓN DE PLANCHAS DE CUARZOS Y GRANITOS.	ADRIAN GUTIERREZ	543357
E/2019-11611	15/3/19	ARTEMYSA	EXPORTACIÓN E IMPORTACIÓN DE PRODUCTOS ORGÁNICOS Y AFINES, VEGETALES, FRUTAS, HOJAS, ACEITES, REPELENTE, JABONES LÍQUIDOS Y SÓLIDOS.	JESUS JOSE GARCIA ARACHE, FRANK REYNALDO GARCIA CEPEDA	543118
E/2019-11402	14/3/19	ARYST	MERCADEO, PUBLICIDAD, PÁGINAS WEB, DISEÑO GRÁFICO, PRODUCCIÓN DE MÚSICA, VIDEO, FOTOGRAFÍA, ANIMACIONES MULTIMEDIA Y EVENTOS.	ERIKA LILIANA ARISTY LOPEZ, GERARD BRIZWELA	542591
E/2019-11903	19/3/19	ASFÁLTICA CONSTRUCTORA DDJ	CONSTRUCCIÓN, DESARROLLO, ADMINISTRACIÓN, OPERACIÓN Y GESTIÓN DE PROYECTOS, COMPRA, VENTA	CIRO AMAURY DARGAM GOMEZ	542966
E/2019-11502	15/3/19	ASICA REPUBLICA DOMINICANA	SE DEDICA A LA AGROINDUSTRIA Y COMERCIALIZACIÓN DE PRODUCTOS AGRARIOS COMPRENDIDOS PARA ELLOS LAS ACCIONES Y FUNCIONES EN SUS FASES DE ACOPIO	MAULIO ALEXANDER SOTO MORDAN	542688
E/2019-10120	19/3/19	ASIEL CONSULTORA & ASOCIADOS	CONSULTORÍAS, ASESORÍAS, AUDITORIAS, TALLERES Y CHARLAS EN LAS ÁREAS DE AGRICULTURA, AGRO INDUSTRIA ALIMENTARIA	YORDANY RAMIREZ DEL JESUS	543083
E/2019-12026	21/3/19	ASILO DE ANCIANO MACK RHI	ORGANIZACIÓN SIN FINES DE LUCRO QUE SE DEDICA A LA ACOGIDA, ATENCIÓN, REHABILITACIÓN, SERVICIOS MÉDICOS Y DE CUIDADO A PERSONAS DE AVANZADA EDAD.	FELICIA HEYLIGER DE GRIFFITH	543435
E/2019-11081	13/3/19	ASOCIACIÓN DE IGLESIAS DE DIOS EL GRAN MANDAMIENTO AIDES	IDENTIFICAR UNA IGLESIA.	BETTY ALEXANDRA MUES SANCHEZ	542310
E/2019-11588	15/3/19	ASOCIACIÓN DE PROPIETARIOS Y CHOFERES -ADEPROCACEN	TRANSPORTE URBANO DE PASAJEROS EN TODA LA JURISDICCIÓN DEL DISTRITO MUNICIPAL LA CALETA, MUNICIPIO BOCA CHICA, PROVINCIA SANTO DOMINGO.	JUAN DE LA CRUZ ASENCIO, PASCUAL MELLA	542545
E/2019-11056	13/3/19	ASOCIACIÓN AGRARIA UNIDA ASOAGRAUNI	PRODUCCIÓN Y COMERCIALIZACIÓN DE RUBROS AGRÍCOLAS.	CRISTIAN JOSE MAURICIO CASTILLO	542318
E/2019-10869	12/3/19	ASOCIACIÓN AGRÍCOLA DE ANDRÉS BOCA CHICA-ASAAN BOCHI	ENTIDAD SIN FINES DE LUCRO DEDICADA A BRINDAR AYUDA Y ASESORÍA A LOS PEQUEÑOS Y MEDIANOS AGRICULTORES Y CAMPESINOS DEL MUNICIPIO DE BOCA CHICA	JORGE PEREZ PEREZ	542142
E/2019-10151	7/3/19	ASOCIACION DE AGRICULTORES Y CAMPESINOS INCORPORADOS TRABAJO Y TIERRA PARA QUIEN LA TRABAJE JESUS DE NAZARET	ORGANIZACIÓN PUBLICA SIN FINES DE LUCRO, DEDICADA A ORGANIZAR LOS CAMPESINOS Y AGRICULTORES DE ESCASOS RECURSOS, PARA EL TRABAJO DE LA TIERRA EN DICHA COMUNIDAD EN DONDE REQUIERA LA VOLUNTAD CAMPESINA.	ASOCIACIÓN DE AGRICULTORES Y CAMPESINOS INCORPORADOS TRABAJO Y TIERRA PARA QUIEN LA TRABAJE JESUS DE NAZARET	541774
E/2019-10526	11/3/19	ASOCIACION DE ARBITROS Y ANOTADORES DE SAN CRISTOBAL AAASC	SIN FINES DE LUCRO. SOMOS ÁRBITROS DE SOFTBOL Y BASEBALL, ENCARGADOS DE VELAR QUE EL JUEGO SEA DE ACUERDO A LAS REGLAS ESTABLECIDAS.	JOSE SANTOS ALTAGRACIA, MANUEL EMILIO MARIÑEZ YSABEL, WILLI SANTANA CABRERA	542040
E/2019-11189	19/3/19	ASOCIACIÓN DE BALONMANO DEL DISTRITO NACIONAL-ASOBALONDINA	INSTITUCIÓN SIN FINES DE LUCRO, QUE SE DEDICARA A LA PRÁCTICA, FOMENTO Y DESARROLLO DEL BALONMANO EN EL DISTRITO NACIONAL.	MIGUEL ANTONIO RIVERA	543126
E/2019-11503	15/3/19	ASOCIACION DE CONDUCTORES PRIVADOS E INDEPENDIENTE DE REPUBLICA DOMINICANA ASOCOPRI.RD	SIN FINES DE LUCRO PARA BRINDARLE ASESORÍA, APOYO Y SERVICIO A LOS CONDUCTORES PRIVADOS E INDEPENDIENTES EN LA REPÚBLICA DOMINICANA.	MANUEL ANTONIO JIMENEZ GONZALEZ	543105
E/2019-7099	19/3/19	ASOCIACIÓN DE DUEÑOS DE TRACTORES AGRÍCOLAS Y EQUIPOS PESADOS DE LA PROVINCIA PERAVIA ASODUTREQUIPP	ENTIDAD SIN FINES DE LUCRO QUE SE DEDICA A BUSCAR TRABAJOS A LOS MIEMBROS DE ESTA ASOCIACIÓN POR LA VÍA AGRÍCOLA, ESTAR ORGANIZADOS Y TENER UNA BUENA CALIDAD DE VIDA.	WILTON MANUEL PEREZ	543116
E/2019-9752	18/3/19	ASOCIACION DE EMPRENDEDORAS Y EMPRENDEDORES DE LA CIUDAD JUAN BOSCH ASEECIJUB	ENTIDAD SIN FINES DE LUCRO. AGRUPAR Y EMPODERAR A LAS MIPYMES DE LA CIUDAD JUAN BOSCH, PARA AYUDAR AL DESARROLLO ECONÓMICO, SOCIAL Y CULTURAL	RAFAELINA ALIDA PEREZ MANZUETA	542944
E/2019-10363	19/3/19	ASOCIACION DE ESTUDIANTES UNIVERSITARIOS DE PALENQUE SAN CRISTOBAL (ASEUPASAN)	SIN FINES DE LUCRO; ESTA INSTITUCIÓN ESTARÁ ENFOCADA AL SERVICIO DE LOS ESTUDIANTES UNIVERSITARIOS DE PALENQUE	OBISPO MARTINEZ MATEO	542986
E/2019-10608	14/3/19	ASOCIACIÓN DE GANADEROS DE ARROYO ANCHO AGAA	ENTIDAD SIN FINES DE LUCRO DEDICADOS A ORGANIZAR, DIRIGIR Y TRABAJAR PARA MEJORAR LA CALIDAD DE VIDA DE LOS GANADEROS DE ARROYO ANCHO.	ASOCIACION DE GANADEROS DE ARROYO ANCHO	542617
E/2019-9872	19/3/19	ASOCIACION DE GANADEROS LA GUAJACA-VILLA ELISA, ASOGAGUAVE	ENTIDAD SIN FINES DE LUCRO QUE TIENE POR OBJETO PRINCIPAL: OBTENER PARA SUS ASOCIADOS LA ASISTENCIA TÉCNICA PARA SUS ACTIVIDADES GANADERAS	FRANCISCO JAVIER GUZMAN	543049
E/2019-11740	18/3/19	ASOCIACION DE GESTORES CULTURALES DE BARAHONA ASOGECULBA	ENTIDAD SIN FINES DE LUCRO, DEDICA A PROMOVER LOS VALORES CULTURALES DE BARAHONA.	MARIO PEREZ SANTANA	542870

[210] EXP.	[220] SOL. FECHA	[561] NOMBRE COMERCIAL	[510] ACTIVIDAD	[730] SOLICITANTE	[111] REGISTRO
E/2019-11847	18/3/19	ASOCIACIÓN DE IMPORTADORES DE VEHÍCULOS USADOS ASOCIVU	ASOCIACIÓN SIN FINES DE LUCROS, QUE AGRUPA A LOS DEALERS IMPORTADORES DE VEHÍCULOS USADOS A NIVEL NACIONAL, FERIAS DE VEHÍCULOS, CAPACITACIÓN	ASOCIACION DE IMPORTADORES DE VEHICULOS USADOS (ASOCIVU)	542941
E/2019-7783	8/7/15	ASOCIACIÓN DE MEDICINA DE DEPORTE, PROVINCIA HATO MAYOR DEL REY ASOMEPROHAMA	ENTIDAD SIN FINES DE LUCRO, DEDICADA AL DESARROLLO, FOMENTO, FISCALIZACIÓN Y EDUCACIÓN SOBRE LA MEDICINA DEPORTIVA EN TODA LA PROVINCIA DE HATO MAYOR DE REY.	MILTON SANTIAGO PINEDO SORIANO	542743
E/2019-7775	20/2/19	ASOCIACION DE MEDICINA DEPORTIVA DE LA PROVINCIA SANTO DOMINGO-ASOMEPRASDO	ENTIDAD SIN FINES DE LUCRO. DEDICADA AL DESARROLLO, FOMENTO Y FISCALIZACIÓN DE LA MEDICINA DEL DEPORTE EN LA GEOGRAFÍA DE LA PROVINCIA DE SANTO DOMINGO.	MILTON SANTIAGO PINEDO SORIANO	542742
E/2019-7772	20/2/19	ASOCIACION DE MEDICINA DEPORTIVA DEL DISTRITO NACIONAL- ASOMEDISNA	ENTIDAD SIN FINES DE LUCRO DEDICADA AL DESARROLLO, FOMENTO, Y FISCALIZACIÓN Y EDUCACIÓN SOBRE LA MEDICNA DEL DEPORTE EN EL DISTRITO NACIONAL.	MILTON SANTIAGO PINEDO SORIANO	543156
E/2019-10715	11/3/19	ASOCIACION DE MOTOCONCHO LA UNION	ENTIDAD SIN FINES DE LUCRO. AGRUPAR A LOS MOTOCONCHO PARA DEFENDER SUS DERECHOS.	JOSE ANTONIO GONZALEZ DE LEON	541938
E/2019-12080	19/3/19	ASOCIACIÓN DE MUJERES EMPRENDEDORAS CON VISIÓN EMPRESARIAL ASMUEVE	ENTIDAD SIN FINES DE LUCRO QUE SE DEDICA, AL TRABAJAR CON LAS MUJERES PARA EL DESARROLLO HUMANO, EDUCACIÓN, SALUD Y A LA PROTECCIÓN DEL MEDIO-AMBIENTE.	JESUS JOAQUIN GOMEZ CRUZ	543131
E/2019-9589	12/3/19	ASOCIACIÓN DE PESCADORES MARA PICA, ASOPESMARPI	ENTIDAD SIN FINES SIN FINES EL CUAL TIENE COMO OBJETIVO ESPECIAL Y FUNDAMENTAL LA PESCA COMO SUBSISTENCIA DE NUESTRA MEMBRESÍA	DIEGO RAFAEL MERCADO RODRIGUEZ	542264
E/2019-10217	7/3/19	ASOCIACION DE PRODUCTORES AGRICOLA NESTOR MATOS	ORGANIZACIÓN SIN FINES DE LUCRO QUE TRABAJARA EN BENEFICIO DE SUS MIEMBROS/AS PARA EL FOMENTO DE LA AGRICULTURA Y DE SU COMUNIDAD.	JOSE JOAQUIN MATOS ORTIZ	541884
E/2019-10630	11/3/19	ASOCIACIÓN DE PRODUCTORES AGRÍCOLAS DE YERBA BUENA ASOPROAYEBU	PRODUCCIÓN Y COMERCIALIZACIÓN AGRÍCOLA ORGANIZADA.	FELIX LOPEZ FERRAND	542024
E/2019-9932	6/3/19	ASOCIACION DE PRODUCTORES DE CEBOLLAS DE MELLA - APROCEME	ENTIDAD SIN FINES DE LUCRO DEDICADA A ORGANIZAR, AGRUPAR, DEFENDER Y CAPACITAR A LOS PRODUCTORES DE CEBOLLAS Y OTROS PRODUCTOS AGRÍCOLAS DEL MUNICIPIO DE MELLA	CARLOS MANUEL GONZALEZ MEDINA	541552
E/2019-10934	12/3/19	ASOCIACIÓN DE PROPIETARIOS Y CHÓFERES DE CAMIONES PEQUEÑOS DE PUNTA CANA -VERON ASOPROCAPE	SIN FINES DE LUCRO. TRANSPORTE DE CARGAS DIVERSAS EN LA ZONA PUNTA CANA-VERON. ORGANIZACION Y AYUDA DE SUS MIEMBROS.	NEURIS MARTINEZ ARREDONDO	542197
E/2019-11731	18/3/19	ASOCIACIÓN DE SERVICIOS MÚLTIPLES AL TRABAJADOR INDEPENDIENTE ASETRAIN	ENTIDAD SIN FINES LUCRO, DEDICADA A TRABAJAR POR LA MEJORÍA DE LAS CONDICIONES DE VIDA DE LOS TRABAJADORES INDEPENDIENTES DE LA REPÚBLICA DOMINICANA	JUAN PABLO INIRIO REYES	542858
E/2019-10042	21/3/19	ASOCIACION DE TAXI BOAT PUNTA CANA UVERO ALTOS ASOTABOPU	ASOCIACIÓN SIN FINES LUCRATIVOS A FAVOR DE LA SOCIEDAD ALTAGRACIANA Y DOMINICANA EN GENERAL	TAXI BOAT PUNTA CANA BAVARO UVERO ALTOS AFJ, SRL	543165
E/2019-10794	12/3/19	ASOCIACION DE TRABAJADORES EL NUEVO AMANECER ASOTRANA	ASOCIACIÓN SIN FINES DE LUCRO,QUE BUSCA PROMOVER EL BIENESTAR DE LOS TRABAJADORES, SUS FAMILIAS Y COMUNIDADES	EMELY TEJADA RODRIGUEZ	542168
E/2019-11956	19/3/19	ASOCIACION DE TRABAJADORES UN NUEVO DIA ASOTRUND	PROMOVER EL BIENESTAR DE LOS TRABAJADORES, SUS FAMILIAS Y COMUNIDADES A TRAVÉS DE LA BUENA ADMINISTRACIÓN	DELVIN XAVIER SOSA	542998
E/2019-10081	7/3/19	ASOCIACIÓN DE TRANSPORTE ESCOLAR DE LA PROVINCIA DUARTE, ATEPD	SERVICIO DE TRANSPORTE ESCOLAR.	JUAN FRANCISCO RODRIGUEZ MEDINA, RAMON ALEXIS MARTINEZ	541748
E/2019-8097	14/3/19	ASOCIACION DE TRANSPORTISTA DE EL CEDRO ASOTRACEDRO	BRINDAR TRANSPORTE DEL PERSONAL LABORAL DE LOS DIFERENTES PROYECTOS Y PUNTO DE TRABAJO EN COSTA ESMERALDA, Y LAS OTRAS COSTA	ONIL SANTANA PERALTA	542659
E/2019-9049	11/3/19	ASOCIACIÓN DOMINICANA DE CRIADORES DE GANADO GIROLANDO Y GUZOLANDO ASODOGIRO	ASOCIACIÓN SIN FINES DE LUCRO. PROMOVER E INCENTIVAR EL DESARROLLO DE LA PRODUCCIÓN DEL GANADO	FRANCISCO MAURICIO CAVOLI BALBUENA	541768
E/2019-8427	7/3/19	ASOCIACION DOMINICANA DE DERECHO A LA COMPETENCIA ADCOMPETENCIA-RD	ENTIDAD SIN FINES DE LUCRO DEDICADA A AGREMIAR, PROFESIONALES DEL DERECHO, ECONOMÍA Y CUALQUIER OTRA PROFESIÓN	MIRNA JOSEFINA AMIAMA NIELSEN, ANGELICA MARIA NOBOA PAGAN, RAFAEL ROMAN DICKSON MORALES	541823
E/2018-46545	7/3/19	ASOCIACIÓN DOMINICANA DE ESCALADA Y MONTAÑISMO ADEM	DESARROLLO DE TODO TIPO DE DEPORTES DE MONTAÑA, EN ESPECÍFICO PARA LA ESCALADA EN ROCA, EL SENDERISMO Y ALPINISMO EN GENERAL.	ASOCIACION DOMINICANA DE ESCALADA Y MONTAÑISMO, INC.	541638
E/2019-10569	11/3/19	ASOCIACIÓN DOMINICANA DE PRENSA Y CRÍTICA CINEMATOGRÁFICA ADOPRESCI	ORGANIZACIÓN DE GESTIÓN COLECTIVA Y ABIERTA QUE TIENE COMO FINALIDAD AGRUPAR A LOS PROFESIONALES	DAHIANA CORNELIA GRULLON ACOSTA	541914
E/2019-11349	14/3/19	ASOCIACION DOMINICANA DE PRODUCTORES DE CEMENTO PORTLAND ADOCEM	ASOCIACIÓN SIN FINES DE LUCRO, CON EL OBJETIVO DE PROCURAR EL FORTALECIMIENTO CONJUNTO DE LA INDUSTRIA NACIONAL DEL CEMENTO Y SUS DERIVADOS	ASOCIACION DOMINICANA DE PRODUCTORES DE CEMENTO PORTLAND	542370
E/2019-11434	15/3/19	ASOCIACIÓN DOMINICANA DE PROFESORES DE ESCUELAS BELLAS ARTES ADOPEBA	INSTITUCIÓN SIN FINES DE LUCRO DEDICADA A AGRUPAR A LOS PROFESORES Y ARTISTAS ESPECIALIZADOS EN LAS DISCIPLINAS DE ARTES PLÁSTICA	MERCEDES ALTAGRACIA VALERIO JIMENEZ	542675
E/2019-8995	8/3/19	ASOCIACIÓN DOMINICANA EDUCACIÓN Y DESARROLLO, ADOEDESA	DESARROLLAR Y GESTIONAR PROYECTOS QUE CONTRIBUYAN CON LA EDUCACIÓN Y DESARROLLO PERSONAL DE LA COMUNIDAD DOMINICANA	MARTHA ROSARIA NICASIO MOREL	541739
E/2019-10212	7/3/19	ASOCIACIÓN FRANCOMACORISANA DE MOTO REPUESTOS AFRAMOTOR	ENTIDAD SIN FINES DE LUCRO LA CUAL SE DEDICA A VELAR POR LOS DERECHOS DE LOS SOCIOS DE LOS MOTO-REPUESTOS DE SAN FRANCISCO DE MACORÍS.	ASOCIACION FRANCOMACORISANA DE MOTO REPUESTOS AFRAMOTOR	541882
E/2019-10785	12/3/19	ASOCIACION MUNICIPAL DE VOLEIBOL SANTO DOMINGO ESTE ASOMUVOSADE	ENTIDAD SIN FINES DE LUCRO DEDICADA A: ORGANIZAR Y DESARROLLAR EL DEPORTE DEL VOLEIBOL	INOSENCIO LUIS PEREZ HURTADO	542195
E/2019-11435	15/3/19	ASOCIACION PAZ Y AMOR APAMOR	ENTIDAD SIN FINES DE LUCRO, DEDICADA AL PRO DESARROLLO DEL CAMPO Y BENEFICIO DEL CAMPESINO.	PABLO TRINIDAD DÍAZ	542676
E/2019-12000	19/3/19	ASOCIACION SHOSHI NI KAERO SHOTOKAN KARATE DO	ENTIDAD SIN FINES DE LUCRO DEDICADA A LA PRACTICA DE KARATE.	ELVIS ANTONIO POLANCO	543076
E/2019-11253	19/3/19	ASOCIACIÓN SIN FINES DE LUCRO ZONA DE PODER	ASOCIACIÓN SIN FINES DE LUCRO DEDICADA A LLEVAR LA PALABRA DE DIOS A LAS ESCUELAS Y A TRAVÉS DE ESTAS CONOCER LAS NECESIDADES DE LAS SOCIEDADES	ANA ELISA CHAVEZ	543034
E/2019-11781	18/3/19	ASSA	IMPORTACIÓN Y VENTA DE TEJIDOS Y ACCESORIOS PARA CONFECCIÓN DE ROPA.	ASSA, S.R.L.	542906
E/2019-12448	21/3/19	ATLETICO VEGA REAL, ATLEVER	EQUIPO DEPORTIVO DE FÚTBOL.	JOSE FRANCISCO DESCHAMPS CABRAL	543313
E/2019-11876	20/3/19	ATMAN AUTO PART D-H-J-C	ARREGLOS Y VENTA DE PIEZAS USADAS PARA TODO TIPO VEHÍCULOS.	CARLOS AUGUSTO DE LA NUECES HERNANDEZ, JUAN TORRES HERNANDEZ	542951
E/2019-11609	15/3/19	AUTO ADORNO LA MOLE	VENTA DE ACCESORIOS PARA AUTOMÓVILES.	MIRCIA FORTUNA DELGADO	542572
E/2019-11271	14/3/19	AUTO DARY	IMPORTACIÓN, DISTRIBUCIÓN, VENTA Y COMERCIALIZACIÓN DE VEHÍCULOS DE MOTOR Y FINANCIAMIENTO DE LOS MISMOS.	DARÍO JIMÉNEZ QUEZADA	542451
E/2019-5971	8/3/19	AUTO PARTS J N S L	IMPORTACIONES Y EXPORTACIONES DE VEHÍCULOS Y DE TODOS LOS TIPOS DE PIEZAS Y PARTES NUEVAS PARA VEHÍCULOS.	JANSEL LORENZO LAJARA	541784
E/2019-4223	13/3/19	AUTO PINTURA STENG	TALLER DE DESABOLLADURA Y PINTURA PARA AUTOS.	GUILLERMO TORIBIO MARTINEZ	542270
E/2019-11848	18/3/19	AUTO REPUESTO J.M. BURET	IMPORTACIÓN Y VENTA DE VEHÍCULOS AUTOMOTORES Y REPUESTOS NUEVOS Y USADOS DE VEHÍCULO DE MOTOR	AUTO REPUESTOS JM BURET, SRL.	542932
E/2019-10368	12/3/19	AUTO REPUESTOS GERMAN ULLOA	VENTA DE REPUESTOS PARA VEHÍCULOS DE MOTOR, NUEVOS, IMPORTADOS Y/O USADOS, PARA CARROS, CAMIONES, MOTORES Y VEHÍCULOS EN GENERAL	GERMAN ULLOA	542087
E/2019-10162	7/3/19	AUTO TAPICERIA SAN RAFAEL	DISEÑO Y CONFECCIÓN DE TODO TIPO DE TRABAJO DE TAPICERÍA.	AUTO-TAPICERIA SAN RAFAEL, S.R.L.	541740
E/2019-9716	12/3/19	AUTO TECHNIK BORGEROA	REPARACIÓN DE VEHÍCULOS EN GENERAL, COMPRA Y VENTA DE VEHÍCULOS Y DE REPUESTOS EN GENERAL.	RAYDILY ISABEL ROA DE LOS SANTOS, RAFAEL BORGES ARROYO	542178
E/2019-9886	11/3/19	AUTOLUSSO.	VENTA DE VEHÍCULOS NUEVOS, USADOS Y IMPORTACIONES DE VEHÍCULOS.	YANCARLOS ALCANTARA LORENZO	542033
E/2019-9420	11/3/19	AUTOS WARRANTY BY SAFE SEAL	SERVICIOS DE GARANTÍA AUTOMOTRIZ.	SAFE SEAL, SRL	541771
E/2019-12054	19/3/19	AVENTURA EN SAJOMA, AVENTSA	CENTRO DEPORTIVO Y RECREACIÓN, ZIP LINE, ALQUILERES DE CABALLO, 4WHEELER Y MOTOCICLETAS,CASAS DE CAMPAÑA, KAYAK, JEEP,CABAÑAS, SERVICIOS DE RESTAURANT	MANUEL ANTONIO SALCEDO TAVERAS	542980
E/2019-7076	7/3/19	AVIR INVESTMENTS	PROMOCION, DESARROLLO Y FOMENTO DE OPORTUNIDADES DE INVERSION, TENEDORA E BIENES MUEBLES E INMUEBLES	TAMARA MARITZA FRANKENBERG LEONOR	541861
E/2019-7504	8/3/19	AWNC MULTISERVICE	PROVEEDOR DE SERVICIO DE TELECOMUNICACIÓN, TODO TIPO DE SERVICIO ELÉCTRICO Y VENTAS DE ARTÍCULOS TECNOLÓGICOS.	JOSUE MIGUEL DOLORES JIMENEZ	541851
E/2019-6818	18/3/19	AZALEA, DETAILS IN A BOX	VENTAS DE ARTÍCULOS CULINARIOS Y DECORACIÓN PARA EL HOGAR.	GIPSY MARIA HACHE DUBOCQ	542830
E/2019-8526	8/3/19	B F L FERREBATTERY	IMPORTACIONES Y EXPORTACIONES DE BATERÍAS, ARTÍCULOS FERRETEROS, HERRAMIENTAS DE CONSTRUCCIÓN, COMPRA Y VENTAS AL POR MAYOR Y DETALLES MATERIALES DE CONSTRUCCIÓN Y MATERIALES ELÉCTRICOS.	LUZ YSMELDA DE LO SANTOS	541829
E/2019-10137	20/3/19	B2B SERVICIOS COMERCIALES,	SERVICIOS DE ASESORÍAS Y CONSULTORÍAS COMERCIALES Y EMPRESARIALES, DISEÑO Y DESARROLLO DE PROYECTOS AGROPECUARIOS	DIONYS FRANCISCO TAPIA TERRERO	543123
E/2019-12525	21/3/19	BACCHUS LA CAVA	CENTRO DE DEGUSTACIONES DE VINOS Y TAPAS, PICADERA FRÍA.	FELIX JOSUE MARTINEZ CRUZ, JOSE RAMON FAMILIA PIÑA	543397
E/2019-11059	13/3/19	BÁEZ & PLATA, ABOGADOS CONSULTORES	SERVICIOS JURÍDICOS EN EL ÁREA DE LITIGIOS, NEGOCIOS, CORPORATIVOS, IMPUESTOS, CONTRATOS, BIENES RAÍCES Y ASESORÍA JURÍDICA EN GENERAL.	GREGORY MANUEL BAEZ TEJEDA, RAMON ANDIORIS PLATA OGANDO	542322
E/2019-12047	21/3/19	BALCANTARA SERVICIOS MÚLTIPLES	SERVICIOS DE: FERRETERIA Y PINTURAS, ALIMENTOS Y BEBIDAS, ARTICULOS DE LIMPIEZAS E HIGIENE, SUMINISTRO DE OFICINAS, REPUESTOS PARA VEHÍCULOS, TEXTILES	BERNARDO ALCANTARA JIMENEZ, ROMULO MORA JIMENEZ	543447
E/2019-12078	19/3/19	BANCA COLOMBIA	BANCA DE LOTERÍAS, RIFAS Y SORTEOS.	DAVID RICARDO PEÑA VASQUEZ	542887
E/2019-10808	14/3/19	BANCA DE LOTERÍA LA FUENTE	BANCA DE LOTERIA.	CHRISTIAN ANTONIO CASTRO NUÑEZ	542700
E/2019-12372	20/3/19	BANCA JOSE OSCAR	VENTA DE LOTERÍA.	JOSE OSCAR CANO ACOSTA	543217
E/2019-10986	13/3/19	BANCA K.ABUD CORPORATION	CONSORCIO DE BANCAS, BANCAS DE LOTERÍAS Y JUEGOS DE AZAR.	MIGUEL ALEJANDRO ABUD ALONZO	543305
E/2019-9993	6/3/19	BANCA NL	BANCA DE APUESTAS, LOTERÍA NACIONAL.	NELSIDO ARISTIDES LECLERC	541587
E/2019-11973	19/3/19	BAO MOTORS	ALQUILER, COMPRA Y VENTA DE VEHICULOS DE MOTOR, REPUESTOS, ACCESORIOS Y PARTES PARA LO MISMO.	BAO MOTOR, S.R.L	543040
E/2019-12059	19/3/19	BARBIE RECOVERY VACATION CLUBHOUSE.	CASA DE RECUPERACIÓN Y VACACIONAL.	JUAN GERARDO ARTILES ROSARIO	543115
E/2019-8149	11/3/19	BAREMAR DOMINICANA	PRODUCCIÓN, COMERCIALIZACIÓN, DISTRIBUCIÓN Y VENTA DE PRODUCTOS LÁCTEOS.	HERIBERTO ALBA SALCEDO , ROBINSON ANTONIO UREÑA	541813
E/2019-7044	8/3/19	BARRIO PUERTO RICO UNION Y DESARROLLO JUVEUDE	ENTIDAD SIN FINES DE LUCRO, DEDICADA A SERVIR A LA COMUNIDAD.	RODOLFO BAUTISTA PEÑALO	541982
E/2019-11416	15/3/19	BASKET TECHNOLOGIES	DESARROLLO DE SOFTWARES, SERVICIOS EN EL ÁREA DE TELECOMUNICACIONES, DESARROLLO, FOMENTO Y COMERCIALIZACIÓN DE PRODUCTOS INFORMÁTICOS	FELIPE JOSE ELIAS VARELA	542634
E/2019-10222	12/3/19	BATISTA VIDAL SUPER CLEAN, R.D.	LIMPIEZA EN GENERAL, LAVADO DE INTERIOR Y EXTERIOR DE VEHÍCULOS, LIMPIEZA DE ALFOMBRAS DE VEHÍCULOS, OFICINAS, RESIDENCIAS, LIMPIEZA DE RESIDENCIAS	IRAN JOSIAN BATISTA VIDAL, YEURI BATISTA MINAYA	542194
E/2019-7535	14/3/19	BAYER	FABRICACIÓN DE SUSTANCIAS Y PRODUCTOS QUÍMICOS. FABRICACIÓN DE PLAGUICIDAS Y OTROS PRODUCTOS QUÍMICOS DE USO AGROPECUARIO	BAYER S.A.	542614
E/2019-11891	19/3/19	BEACH WEAR BY SENYA	IMPORTACIÓN DE ROPA DE PLAYA.	SENYA PATRICIA SANTANA ALMONTE	542959
E/2019-2874	22/1/19	BEAUTY SUPPLY SALÓN DE UÑAS TIERRA ALTA	SERVICIOS DE BELLEZA EN GENERAL, SALÓN, SPA, MAQUILLAJE, UÑAS. COMERCIALIZACIÓN, IMPORTACIÓN Y EXPORTACIÓN DE PRODUCTOS DE BELLEZA Y DE LOS EQUIPOS Y MAQUINARIAS RELACIONADAS.	EVELYN DEYANIRA BORJAS OLIVARES	543265
E/2019-10161	7/3/19	BECASA, TU AGENTE INMOBILIARIO.	ASESORÍA, VENTA Y ALQUILER DE PROPIEDADES INMOBILIARIAS (CASAS, APARTAMENTOS, SOLARES, FINCAS, VILLAS Y LOCALES COMERCIALES).	BEATRIZ MATEO ADAMES	541586
E/2018-50202	7/3/19	BELA PARK	DEDICARSE A LA VENTA DE COMIDA, BEBIDAS Y ENTRETENIMIENTO; ADMINISTRACIÓN Y OPERACIÓN DE RESTAURANTES	SORAYA ISABEL ESTEVEZ ESTRELLA	541639

[210] EXP.	[220] SOL. FECHA	[561] NOMBRE COMERCIAL	[510] ACTIVIDAD	[730] SOLICITANTE	[111] REGISTRO
E/2019-12711	22/3/19	BELLEMS	COMPRA Y VENTA DE ARTÍCULOS COMESTIBLES; OPERACIÓN DE FOOD MARKETS, LAVADERO DE VEHÍCULOS Y COMPRA Y VENTA DE LUBRICANTES Y ADITIVOS PARA COMBUSTIBLES.	LUIS MANUEL MEJIA SANCHEZ	543378
E/2019-11991	19/3/19	BELLE'VIE NAIL & BEAUTY BAR	SALÓN DE BELLEZA, ESTÉTICA Y NAIL BAR	NORALIS JHORDANY MATA, LUIS RAFAEL PEGUERO ENCARNACION	542824
E/2019-10619	20/3/19	BESPLAVAC	VENTA DE MEMBRESÍA, CLUB DE VACACIONES, DESCUENTOS EN HOTELES NACIONALES, BOLETOS AÉREOS, TELEMARKETING.	ELAINE DENNISSE FERNANDEZ SOSA	543203
E/2019-7590	19/3/19	BETESDA EYE CARE	SERVICIOS MÉDICOS Y CONSULTAS OFTALMOLÓGICAS, ASÍ COMO LA COMPRA Y VENTA DE EQUIPOS OFTALMOLÓGICOS.	WASHINGTON ALBERTO TEJADA VARGAS	543096
E/2019-8233	8/3/19	BEVINOS	VENTA, DISTRIBUCIÓN, COMERCIALIZACIÓN Y REPRESENTACIÓN DE MARCAS DE VINOS, CERVEZAS, RON, VODKA, WHISKY Y DESTILADOS EN GENERAL	FABIO ENRIQUE UREÑA ORTIZ, WILLIAM MOISES LOCKWARD ESPINAL	541815
E/2019-11238	18/3/19	BIANKE DRINKS Y SNACK	VENTA COMIDA RÁPIDA Y BEBIDAS A DOMICILIO Y CONSUMO.	OLGA MARIA MARTINEZ ESPINAL	542919
E/2019-11598	15/3/19	BICIFRUTA	ELABORAR Y DISTRIBUIR PARA PONER EN VENTAS JUGOS 100% NATURALES.	ANGEL MAYRONI JIMENEZ GONZALEZ, LETICIA YANETT MEJIA DE LA PAZ	542567
E/2019-10761	18/3/19	BICOCHERA BY BELKIS DE JEFFERS	PASTELERÍA, ELABORACIÓN Y VENTA DE TODO TIPO DE PASTELES, AL POR MAYOR Y DETALLE.	MARIA FELIX DIAZ DE JEFFERS	542883
E/2019-11870	19/3/19	BIG BANG DEVELOPMENT OFFICE	REPRESENTACIONES, MANDATOS, AGENCIAS, GESTIONES DE NEGOCIOS, ADMINISTRACIÓN DE BIENES	CERISE CRISTINA BRONTE-BLEMINGS LAMARCHE	542946
E/2019-8204	12/3/19	BILLAR CENTER ARACENA AND MERCEDES	VENTA DE PRODUCTOS COMESTIBLES, DESECHABLES, DE LIMPIEZA, LICORES Y CENTRO DE RECREACIÓN.	EDUARDO LUIS ARACENA, LEANDRO ALERCIO MERCEDES SANCHEZ	542334
E/2019-3007	22/1/19	BIOCIENTIFICA	FABRICACIÓN, VENTA, COMERCIALIZACIÓN Y DISTRIBUCIÓN DE PRODUCTOS FARMACÉUTICOS, COSMÉTICOS Y MATERIAL GASTABLE PARA USO MEDICO.	BIOCIENTIFICA, S.R.L.	542137
E/2019-9479	7/3/19	BIOHEALTH PLUS GIAMPA	COMPRA, VENTA, IMPORTACIÓN Y EXPORTACIÓN, COMERCIALIZACIÓN Y DISTRIBUCIÓN DE TODO TIPO DE PRODUCTOS, EQUIPOS E INSUMO MÉDICOS	MYRA LUCRECIA GIAMPAOLO	541708
E/2019-8892	8/3/19	BIOVRAS	VENTAS DE PARTES ELECTRÓNICAS Y SERVICIOS TÉCNICOS ELECTRÓNICOS	NEON ENILDO MORROBEL PEREZ	541734
E/2019-11356	14/3/19	BIRAJ ENTERPRISE	IMPORTACIÓN Y EXPORTACIÓN DE VEHÍCULOS; EQUIPOS TECNOLÓGICOS; TRANSPORTES DE PAQUETERÍAS AÉREAS Y MARÍTIMAS; MANEJO INTERNACIONAL DE CARGAS	BILL ARISMENDY PANIAGUA RAMIREZ, RAMIL ANTONIO FELIZ FELIZ, JAVIER EDUARDO MICHELI ZABALA	542431
E/2019-4460	11/3/19	BJ TODO ALQUILER & EVENTOS	SERVICIOS DE ORGANIZACIÓN DE EVENTOS, ALQUILER DE MOBILIARIOS Y ARTÍCULOS DE DECORACIÓN; SERVICIO DE CATERING	ODALIS NOEMI JAQUEZ SANTANA	541921
E/2019-11236	14/3/19	BLACK MARTINEZ SOLUTIONS	SERVICIOS DE LIMPIEZA Y OUTSOURCING DE TODAS LAS RAMAS JARDINERÍA, PLOMERÍA, ELECTRICIDAD PARA RESIDENCIAS Y EMPRESAS.	JAIME DE JESUS GUTIERREZ JIMENEZ	542422
E/2018-49158	8/1/19	BLACK OUT STUDIOS	ESTUDIO DE GRABACIÓN, PRODUCCIÓN DE MÚSICA, VÍDEOS Y AUDIOS MUSICALES, DISTRIBUCIÓN Y VENTA DE DE AUDIOS DIGITALES	RAUL EDUARDO REYES RIVAS, TUREY EDUARDO REYES RIVAS	542460
E/2019-10409	8/3/19	BLACKJACK INDUSTRIES	FABRICACIÓN, DISTRIBUCIÓN, EXPORTACIÓN Y VENTA DE PRODUCTOS COSMÉTICOS.	JACKENSON FRANCOIS	542045
E/2019-9798	11/3/19	BLAIR WOLDORD	TRATAMIENTO CORPORALES Y FACIALES COMO MICRODEMAGRACIÓN, TRATAMIENTOS CAPILARES, BOTOX, MESO TERAPIAS, REJUVENECIMIENTO FACIALES, TRATAMIENTO PARA MANCHAS	DANYELA ROSMERY BELTRE ARIAS	542031
E/2019-8556	4/3/19	BLENDING LIGHT PRODUCTIONS	PRODUCCIÓN Y DISTRIBUCIÓN DE MATERIAL AUDIOVISUAL, TEATRO, RADIO, TELEVISIÓN, PRENSA, CINEMATOGRAFÍA, MARKETING DIGITAL	EDGAR ANEUDI CARABALLO DE LOS SANTOS	540473
E/2019-12404	20/3/19	BLOCK ROCHELL	FABRICACIÓN, VENTA Y DISTRIBUCIÓN DE BLOQUES Y CUALQUIER ACTIVIDAD RELACIONADA CON ESA ÁREA DE LA CONSTRUCCIÓN.	HECTOR ROCHELL DOMINGUEZ	543014
E/2019-3773	11/3/19	BMARTINEZ ESTRATEGIA LEGAL	SERVICIOS JURÍDICOS DE TODO TIPO, ASESORÍA, GESTORÍA, CONSULTORÍA Y REPRESENTACIÓN EN TODA MATERIA LEGAL.	BETHANIA MARTINEZ	541657
E/2019-10317	15/3/19	BME SERVICES	COMPRA, VENTA Y ALQUILER DE TODO TIPO DE VEHICULOS. TRANSPORTE EN GENERAL.	HALLEMS ALEXIS FERMIN GERARDINO	542665
E/2019-10601	11/3/19	BOCA GRANDE BAR & GRILL	BARES Y RESTAURANTES	BOCA GRANDE, S.R.L.	541997
E/2019-10607	11/3/19	BOCA GRANDE HOTEL SUITES	HOTELERÍA Y TURISMO.	BOCA GRANDE S.R.L.	542001
E/2019-6964	13/3/19	BOOMING DIGITAL AGENCY	SERVICIOS TECNOLÓGICOS DE SOPORTE TÉCNICO, INSTALACIÓN DE REDES, PROGRAMACIÓN DE PÁGINAS WEB Y DESARROLLO DE APLICACIONES MÓVILES	RICKY RAFAEL ROSARIO DITREN	542652
E/2019-11815	18/3/19	BOSTON GROUP CORPORATION	OPERACIÓN DE SALA DE CASINOS DE JUEGOS DE AZAR E IMPORTACIÓN DE MAQUINARIAS TRAGAMONEDAS.	CRISTIAN DE JESUS CEPIN CARRASCO	542886
E/2019-9331	13/3/19	BOZZA DESIGN STUDIO	ARQUITECTURA, DISEÑO DE INTERIORES E INGENIERÍA.	LILIAN ENMA REYES BAEZ	542220
E/2019-9632	8/3/19	BRANDO IMPORTS	IMPORTACIÓN, EXPORTACIÓN, COMERCIALIZACIÓN AL POR MAYOR Y AL DETALLE DE VARIOS ARTÍCULOS TALES COMO PARTES Y REPUESTOS	YVES MARLON GERMAIN	541854
E/2019-10207	7/3/19	BRAXTON TECHNOLOGY	SERVICIO DE CONSULTORÍA, IMPORTACIÓN, COMERCIALIZACIÓN Y VENTA AL POR MAYOR Y DETALLE DE EQUIPOS ELECTRÓNICOS, SOFTWARE	FRANCISCO MANUEL LAZALA DIAZ	541881
E/2019-11039	13/3/19	BREA PAULINO CONSULTORÍA Y ASESORÍA	SERVICIOS DE CONSULTORÍA Y ASESORÍA FINANCIERA, CONTABLE, FISCAL Y DE NEGOCIOS. IGUALAS CONTABLES E IMPOSITIVAS.	DIGNA LUZ PAULINO PANIAGUA DE BREA, CARLOS ESMIR BREA SANCHEZ	542251
E/2019-10178	7/3/19	BREVOORT CARIBBEAN REEF DIVE	PRESTACIÓN, ASESORÍA Y COMERCIALIZACIÓN DE SERVICIOS TURÍSTICOS TALES COMO EXCURSIONES	MISAEL JIMENEZ NUÑEZ	541403
E/2019-3706	28/2/19	BRIAN SUPER NITIDO AUTO CLEANER	SERVICIOS DE LAVADO, CUIDADO Y MANTENIMIENTO DE VEHÍCULOS EN GENERAL; COMERCIALIZACIÓN DE ACCESORIOS PARA VEHÍCULOS	JOSE MIGUEL GIL ALCANTARA	542353
E/2019-4006	19/3/19	BRIANT TECH SOLUCIONES	VENTA DE EQUIPOS TECNOLÓGICOS, SERVICIOS TÉCNICOS, VENTA DE TELÉFONOS MÓVIL, REPARACIÓN Y ASESORÍA TECNOLÓGICAS.	EDDY JEANSON UCETA SANTANA	542853
E/2019-11010	20/3/19	BRIMELA EVENTS DECORATIONS	ORGANIZACIÓN Y DECORACIÓN DE EVENTOS, TALES COMO: CUMPLEAÑOS, BAUTISMOS, BABY SHOWER, RECEPCIONES Y ACTIVIDADES SIMILARES.	JULISSA DEL CARMEN ALVAREZ FELIPE	543170
E/2019-11010	20/3/19	BRIMELA LUX EVENTS RENTAL	ORGANIZACIÓN Y DECORACIÓN DE EVENTOS, TALES COMO: CUMPLEAÑOS, BAUTISMOS, BABY SHOWER, RECEPCIONES Y ACTIVIDADES SIMILARES.	JULISSA DEL CARMEN ALVAREZ FELIPE	543170
E/2019-10358	8/3/19	BRO OT TETIL ATELIER	FABRICACIÓN DE SABANAS, SACO, CALZADOS, MANDILES Y UNIFORMES DOMESTICOS DE QUEBRECA, ROPA DE NIÑOS	ROSALINDA METZ BATISTA	541727
E/2019-11007	13/3/19	BÚCARA-CULTURE LAB	DESARROLLAR LA CALIDAD ARTÍSTICA Y CULTURAL.	ANA MERCEDES FERRAND LINARES	542287
E/2019-10101	12/3/19	BUENA VISTA COCOA QUALITY	COMERCIALIZACIÓN DE PRODUCTOS AGRÍCOLAS.	ELVI RAFAEL REYES HERNANDEZ, LENIN ALTORSIMO REYES HERNANDEZ	542434
E/2019-8362	7/3/19	BUFETE JURIDICO VASQUEZ PEREZ & ASOCIADOS	DAR SERVICIOS DE NOTARÍAS INVERSIÓN, ADQUISICIÓN, COMERCIALIZACIÓN Y ADMINISTRACIÓN DE CONDOMINIO, PLAZAS COMERCIALES	EULOGIA VASQUEZ PEREZ	542039
E/2019-7924	1/3/19	BUJACA MACRO FRIENDLY	VENTA DE ALIMENTOS DE COMIDA RÁPIDA Y SALUDABLE.	PEDRO JULIO CASTILLO MONCION, LEONARDO JOSE ANDARCIA BUJANDA	541804
E/2019-11995	19/3/19	BULOVA AUTO IMPORT	COMPRA, VENTA, IMPORTACIÓN, EXPORTACIÓN, FINANCIAMIENTO Y ALQUILER DE TODO TIPOS DE VEHÍCULOS NUEVOS Y USADOS.	KENIA URKIRIS ROSARIO CAPELLAN	543074
E/2019-7385	6/3/19	BUSINESS SOLUTIONS AVS	SERVICIOS LEGALES, ADMINISTRACIÓN DE BIENES INMUEBLES, COMPRA Y VENTAS DE DESARROLLO DE PROYECTOS INMOBILIARIOS	ANYELINA VASQUEZ SANTANA	541469
E/2019-12016	19/3/19	C & D FARMACIA	COMPRA Y VENTA DE MEDICAMENTOS, COSMÉTICOS Y ACCESORIOS.	CARMEN DELIA ZORRILLA PELEGRIN DE ALMONTE, MANUEL VENTURA ALMONTE GONZALEZ	543007
E/2019-12780	22/3/19	C & T HOME CARE D.R.	SERVICIOS PERSONALIZADOS A DOMICILIO DE: ENFERMERÍA, CUIDADOS PARA NIÑOS, PERSONAS DE TERCERA EDAD Y AFINES.	ANA ALTAGRACIA DE LEON	543412
E/2019-9957	6/3/19	C Y C ENGINEERING SERVICES	CONSTRUCCIÓN, MONTAJES, REPARACIÓN Y VENTA DE EQUIPOS INDUSTRIALES.	ISIDRO ALEXIS CASTELLANO RIVERA, RICARDO CARMONA HEREDIA	541565
E/2019-8667	8/3/19	C&MPM IMPORT	IMPORTACIÓN, VENTA Y DISTRIBUCIÓN DE PIEZAS AUTOMOTRIZ.	CARMELO PICHARDO MUÑOZ	541694
E/2019-11223	14/3/19	C. C. D. PROPERTIES	COMPRA, VENTA Y ALQUILER DE PROPIEDADES INMOBILIARIAS.	PATRICIA ITTMANN	542637
E/2019-9394	13/3/19	C4FY CUPON4YOU RD	VENTAS DE PROMOCIONES, DESCUENTOS Y CUPONES A TRAVÉS DE LA WEP, APLICACIONES O DE MANERA TRADICIONAL.	JOSE AUGUSTO SERULLE GOMEZ	542597
E/2019-10989	13/3/19	CABAÑAS GUARIC	DEDICADA AL ALQUILER DE HABITACIONES TIPO MOTEL Y HOTEL	RUNQUAN ZHENG LONG, ZIMAO WU	542106
E/2019-12305	22/3/19	CABRERA & BELEN SOLUCIONES	PRESTAMOS DE MAYOR Y MENOR CUANTÍA.	TOMAS DE JESUS CABRERA JIMENEZ	543369
E/2019-11137	13/3/19	CACSE	CORREDORES Y ASESORES DE SEGUROS, BIENES RAÍCES.	ELVIS ELIEZER RAMON MENDEZ	542346
E/2019-10136	7/3/19	CAED & ASOC BUSINESS	ASESORÍA FISCAL TRIBUTARIO Y CONTABILIDAD.	ANA CAROLINA DEL ROSARIO PADILLA	541879
E/2019-10402	8/3/19	CAFARMA RD	ELABORACIÓN, DISTRIBUCIÓN Y VENTA DE PRODUCTOS QUÍMICOS, FARMACÉUTICOS, COSMÉTICOS Y COSMECÉUTICOS	MIGUEL ÁNGEL DÍAZ VARELA RAMÍREZ, NICOLA JAMES KHAYAD BENGLI	541954
E/2019-11001	13/3/19	CAFE DON MANOLO	FABRICACIÓN Y VENTA DE CAFE 100% ORGANICO DE LA LOMA LA PELADA.	MANUEL PERALTA	542280
E/2019-9909	6/3/19	CAFETERIA DULCE GUSTO CAFE Y LECHE KATERINE BARET	VENTAS DE BATIDAS, JUGOS NATURALES, TOSTADAS, SÁNDWICH, YAROA, HOT DOG, REFRESCOS, ALITAS PICANTES	KATERINE ELAINE BARET DE LA CRUZ	541528
E/2019-4983	15/3/19	CAFETERÍA PASTELERA BOGUI	CAFETERÍA. ELABORACIÓN, PRODUCCIÓN, VENTA, DISTRIBUCIÓN Y COMERCIALIZACIÓN DE PASTELITOS, TOSTADAS	JUAN LUIS BURGOS GARCIA	542521
E/2019-10734	12/3/19	CAHFREYU	VENTA Y DISTRIBUCIÓN DE ARTÍCULOS DE COCINA.	JACQUELINE DE LA CRUZ DE CEDANO	541944
E/2019-10122	7/3/19	CALZADOS HIRALDO	DISTRIBUCIÓN Y VENTA DE CALZADOS.	PAOLA NAIROBI HIRALDO LOPEZ	541574
E/2019-7460	14/3/19	CAMAPUCCI COMPANY	INSTALACIÓN DE COCINAS MODULARES, ASESORES INMOBILIARIOS ALQUILERES Y VENTA DE INMUEBLES, Y SERVICIOS AFINES.	BILLY MAICOL CAPELLAN COLON	542391
E/2019-11119	13/3/19	CAMINO DE LA BONITA	ADQUIRIR POR COMPRA O DE CUALQUIER OTRO MODO TODA CLASE DE INMUEBLES, URBANOS O RURALES, YERNOS O EDIFICADOS, EN ESTE PAÍS O EN EL EXTRANJERO	CAMINO DE LA BONITA, SRL	542341
E/2019-10548	11/3/19	CAMPAMENTO ADVENTISTA BRISAS DEL MAR	LUGAR PARA RECREACIÓN, CELEBRACIÓN DE SIMPOSIOS, ASÍ COMO DIVERSAS ACTIVIDADES DE LA IGLESIA.	DOMINGO ELADIO GUZMAN LOPEZ	541907
E/2019-9994	6/3/19	CAMPELI	CULTIVO, PRODUCCIÓN, COSECHA Y COMERCIALIZACIÓN DE CACAO.	MARIA MERCEDES GONZALO GARACHANA	541594
E/2019-10143	7/3/19	CANA ORTIZ MULTISERVICESZ	MANTENIMIENTO EN GENERAL DE JARDINERÍA, LIMPIEZAS, MANTENIMIENTOS E INSTALACIONES ELÉCTRICAS, MONTAJES DE EVENTOS Y BANQUETES	ALEJANDRO DE JESUS ZAPATA, LAURA ORTIZ VASQUEZ	541756
E/2019-7491	7/3/19	CANABAY PROPERTY MANAGEMENT & VACATION RENTALS	SERVICIOS DE ADMINISTRACIÓN, MANTENIMIENTO, OPERACIÓN, SUPERVISIÓN Y CONTROL DE PROPIEDADES EN ALQUILER	CANA BAY SRL , EVAGRIO SANCHEZ CAMPO	541850
E/2019-6168	11/3/19	CANELA BEADING STUDIO	VENTA DE MATERIALES TALES COMO ALAMBRES, CRISTALES, MOSTACILLAS, MASILLA POLIMERA, RESINA, ACRILICO Y DEMAS PRODUCTOS RELACIONADOS.	ILIANA PAULINO FERNANDEZ, GRUPO PAUFER, S.R.L.	541946
E/2019-5758	18/3/19	CAN-POP PARTS IMPORT SALE AND EXPORT	IMPORTACIÓN DE VEHÍCULOS, PIEZAS NUEVAS Y USADAS DE VEHÍCULOS DE MOTOR, DISTRIBUCIÓN AL POR MAYOR Y AL DETALLE	DULCE MARIA PEREZ DE JESUS DE BELANGER	542890
E/2019-10970	12/3/19	CAPICÚA CON VARSOVIA	SEGMENTO O PROGRAMA DE PRODUCCIÓN AUDIOVISUAL DESTINADO A LA INFORMACIÓN Y EL ENTRETENIMIENTO	HIERBABUENA ENTRETENIMIENTOS, S.R.L.	542118
E/2019-6551	7/3/19	CAPITAL BRANDING FASTING CBF	IMPORTACIÓN Y COMERCIALIZACIÓN DE REPUESTOS DE VEHÍCULOS DE MOTOR, TEXTILES Y ELECTRODOMÉSTICOS	MELTON JR. PINEDA MEDINA	541681
E/2019-11472	15/3/19	CAR' S SEA EXPRESS, C.A.	SERVICIO ESPECIALIZADO AUTOMOTRIZ: DESABOLLADURA Y PINTURA, MECÁNICA, ELECTRICIDAD Y ACONDICIONAMIENTO DE AIRE	JOSE DEL CARMEN JIMENEZ SUESCUM, SERGIO ENRIQUE ARIAS	542701

[210] EXP.	[220] SOL. FECHA	[561] NOMBRE COMERCIAL	[510] ACTIVIDAD	[730] SOLICITANTE	[111] REGISTRO
E/2019-8048	14/3/19	CARELITE	VENTA, CORRETAJE Y ASESORÍA DE SEGUROS.	ARIADNA MARIA ABREU RODRIGUEZ	542657
E/2019-9987	12/3/19	CARFISHING	TRANSPORTE DE TURISTAS, PESCA, TOURS ACUÁTICOS, EXCURSIONES ACUÁTICAS, TOUR OPERADOR, AGENCIA DE VIAJE, ALQUILER	HENRY FRANCISCO RAMIREZ	542148
E/2019-7864	20/3/19	CARIBBEAN TOWN	ALQUILER DE LOCALES Y VENTA DE PROPIEDADES.	FRANKLIN FRANCISCO MINAYA MARTE	543404
E/2019-6792	15/3/19	CARIBBEANKSAS	VENTA Y ARRENDAMIENTO DE INMUEBLES A TRAVÉS DE LA INTERNET, ASÍ COMO, AL DISEÑO, CONSTRUCCIÓN, COMPRA Y VENTA DE TODO TIPO DE INMUEBLES	MARIEL PAULINO MARTINEZ	543082
E/2019-11274	14/3/19	CARIBEAN CAFÉ REACTION LEONBRAEM	IMPORTACIÓN, EXPORTACIÓN, PRODUCCIÓN Y DISTRIBUCIÓN DE QUÍMICOS, ALIMENTOS, AGROQUÍMICOS Y MAQUINARIAS PARA LA INDUSTRIA QUÍMICA.	BRAULIO NEICO SANTANA LIZARDO	542494
E/2019-11092	13/3/19	CARMESI TARJETERIA	ARTES GRÁFICAS.	JOSE LUIS HERNANDEZ	542254
E/2019-11823	18/3/19	CARPAS & SERVICIOS NATERA	ALQUILER DE MESAS, SILLAS, MANTELES, CASAS DE BRINCO, MÁQUINA DE MAÍZ, CUBERTERÍA, SILLAS TIFFANY.	OSVALDO NATERA	542877
E/2019-9447	14/3/19	CASA COMUNITARIA DE TENARES DTF	PROMOVER EL DISEÑO Y APLICACIÓN DE POLÍTICAS A NIVEL LOCAL E IMPULSAR ACCIONES PARA EL BIENESTAR DE LAS PERSONAS MAYORES	ANA DOLORES GONZALEZ GOMEZ	542598
E/2019-11904	19/3/19	CASA DEL ELECTRICO	VENTA DE ARTÍCULOS ELECTRÓNICOS Y SUS DERIVADOS.	RAMON ALBERTO DIAZ ANDUJAR	543008
E/2019-10650	11/3/19	CASA FELIZ VERAS	COMERCIALIZACIÓN DE PRODUCTOS AGRÍCOLAS TALES COMO AJO, PAPAS, CEBOLLAS, HABICHUELAS ENTRE OTROS.	CASA FELIZ VERAS, SRL	542619
E/2019-12375	20/3/19	CASA GENCA	VENTA DE ARTÍCULOS FERRETEROS AL POR MAYOR.	CASA GENCA, S.R.L.	543216
E/2018-42695	14/3/19	CASABE TOSTADITO DOMINICANO CATODOM	VENTA DE CASABE Y MIEL.	RUTH ESMIRNA VENTURA DE RODRIGUEZ	542387
E/2019-5833	8/2/19	CASAGA INDUSTRIAL	FABRICACIÓN, REPARACIÓN Y PINTURA DE TODO TIPO DE MUEBLES.	CASAGA INDUSTRIAL, S.A. , CARLOS MARTINEZ HILARIO	541776
E/2019-4357	7/3/19	CASAPALMERA EVENTOS Y PRODUCCIONES	PRODUCCIÓN DE EVENTOS, ALQUILER DE EQUIPOS DE ILUMINACIÓN, SONIDO, INMOBILIARIOS PARA EVENTOS	FREDERIK PAUL BLOMER MARTINEZ	541665
E/2019-11649	18/3/19	CASEL CASA TEXTIL	LA COMERCIALIZACIÓN, IMPORTACIÓN, EXPORTACIÓN Y VENTA AL POR MAYOR Y DETALLE DE TODO TIPO DE TEXTILES, TELARES	CAROL RODRIGUEZ DE LA CRUZ	542779
E/2019-12203	20/3/19	CASILLA EXPRESS SHIPING	SE DEDICARA AL TRASLADO DE GARGAS, CAJA DE COMIDA Y ELECTRODOMESTICOS USADO A TODA PARTES DEL PAIS.	ANDRISON SABA CASILLA	543147
E/2019-11269	14/3/19	CASYC INVERSIONES	SERVICIOS GENERALES DE CONSTRUCCIÓN, LIBRERIA, PAPELERIA E INVERSIONES EN GENERAL.	JIM OLIVER SURIEL BEARD	542490
E/2019-11900	19/3/19	CATERFLY	VENTA Y ALQUILER DE PRENDAS DE VESTIR.	PERLA MAUREEM CONTRERAS MEJIA	542965
E/2019-11214	14/3/19	CAVI COMERCIAL	COMERCIALIZACIÓN DE EQUIPOS DE PESCA.	VICTOR ALEXIS CAMILO VICTORIA	542381
E/2019-10958	19/3/19	CAVM CONSTRUCCIONES	CONSTRUCCIÓN, PLANEACIÓN, DESARROLLO, SUPERVISIÓN Y ADMINISTRACIÓN DE OBRAS DE ARQUITECTURA E INGENIERÍA.	JOSE ALTAGRACIA CALDERON VICENTE	543041
E/2019-9151	13/3/19	CCHER FACTORIA DE TECNOLOGIA	SERVICIOS DE TECNÓLOGIA Y PROGRAMACIÓN DE APLICACIONES WEB Y MOBIL. PAGINAS WEB Y VENTA DE SOFTWARE Y HARDWARE.	JUAN ESTEBAN HERNANDEZ TAVERAS	542582
E/2019-10105	7/3/19	CCR PERFORMANCE STORE	CENTRO DE SERVICIOS AUTOMOTRIZ, COMPRA, VENTA E IMPORTACIÓN DE ADORNOS Y ACCESORIOS PARA TODO TIPO DE VEHÍCULOS.	CARLOS JOSE CASTILLO FERNANDEZ	541808
E/2019-11628	15/3/19	CDN DEPORTES	TRANSMISIÓN Y COMERCIALIZACIÓN DE UNA PROGRAMACIÓN DE CONTENIDO MAYORMENTE DEPORTIVO, QUE SERA TRANSMITIDA POR TELEVISIÓN, RADIO E INTERNET.	LIGIA MARIA GARCIA CASTELLANOS, CADENA DE NOTICIA-TELEVISION (CDN-TV), S.A.	543146
E/2019-6938	13/3/19	CELL HEALTH WELLNESS JJGL	EXPLORACIÓN, GESTIÓN, REALIZACIÓN E IMPLEMENTACIÓN DE LAS ACTIVIDADES COMERCIALES TALES COMO SERVICIOS DE ATENCIÓN DE MEDICINA REGENERATIVA Y NUTRICIONAL.	JENNIFER LOIS GOMEZ	542477
E/2019-10542	11/3/19	CELLCO LUXURY TRAVEL RD.	AGENCIA DE VIAJES Y EXCURSIONES.	FRANCISCO ESTEBAN JAVIER SANCHEZ	542149
E/2018-48121	29/11/18	CENTRAL DE TAXIS DEL ATLÁNTICO CENTRAT	SERVICIOS DE TAXIS Y TRANSPORTE EN GENERAL.	ANIBAL POLANCO MERCADO, MANUEL ISELSO RIVERA VASQUEZ	543263
E/2019-11591	15/3/19	CENTRAL NACIONAL DE ORGANIZACION DE TRANSPORTE CONATRA	OFRECER SERVICIOS DE TRASPORTE EN GENERAL.	JUAN RAMON CRUZ CABRERA	542889
E/2019-1304	14/3/19	CENTRO DE ALIMENTACION PARA NIÑOS Y ANCIANOS MARIA DE LA CRUZ CANAMAC	ENTIDAD SIN FINES DE LUCRO DEDICADA A AYUDAR A NIÑOS HUÉRFANOS, DISCAPACITADOS, ANCIANOS Y/O CUALQUIER TIPO DE PERSONA QUE NECESITE DE NUESTRA AYUDA	CENTRO DE ALIMENTACION PARA NIÑOS DISCAPACITADOS Y ANCIANOS MISIONEROS EN CRISTO OBRERO	542388
E/2019-11310	21/3/19	CENTRO DE ARTE MAMI CHELO	VENTA Y FABRICACIÓN DE MANUALIDADES, CURSO TALLER DE MANUALIDADES, EDUCACIÓN SOCIAL Y DOMÉSTICA.	CONSUELO SILVESTRE Z DE PINALES	543310
E/2019-12567	21/3/19	CENTRO DE ATENCIÓN PSICOPEDAGÓGICA TURPIALITO	BRINDAR ATENCIÓN PSICOEDUCATIVA ESPECIALIZADA A NIÑOS Y JÓVENES CON DISCAPACIDADES Y DIFICULTADES DE APRENDIZAJE.	ELVIN LEONARDO DE LOS SANTOS PEREZ	543236
E/2019-10376	8/3/19	CENTRO DE BELLEZA BC	SERVICIOS DE LAVADO DE PELO, TINTE, ALIZADO, CORTE Y PEINADO.	BELKYS CAMPUSANO SUERO	541723
E/2019-10661	13/3/19	CENTRO DE BELLEZA ASHLEIDY	SERVICIOS DE BELLEZA DE GENERAL.	ANABEL BINET DUARTE	542241
E/2019-9775	8/3/19	CENTRO DE BELLEZA FLORDALIZA DIAZ AMADOR	LAVADO DE PELO, TINTES, MANICURE, PEDICURE, UÑAS ACRÍLICAS Y FACIALES.	FLOR DALIZA DIAZ AMADOR	542022
E/2019-9916	6/3/19	CENTRO DE BELLEZA JAYDA	SERVICIOS DE BELLEZA EN GENERAL.	JUANA ANTONIA MARTINEZ MENA	541545
E/2019-11157	13/3/19	CENTRO DE BELLEZA LIA	SERVICIOS DE BELLEZA Y ESTÉTICA	LUIS MANUEL CASTILLO FERNANDEZ	542364
E/2019-11409	15/3/19	CENTRO DE ESPECIALIDADES ODONTOLOGICAS (CEODONT) DRA. YESSICA FERNANDEZ	SERVICIOS ONTOLÓGICOS ESPECIALIZADOS INTEGRALES, ASÍ COMO CUALQUIER OTRA ACTIVIDAD RELACIONADA CON LA SALUD BUCAL.	YESSICA MARIA FERNANDEZ MORENO	542608
E/2019-8368	8/3/19	CENTRO DE ESTUDIO, INVESTIGACION Y DEFENSA DE LA COMPETENCIA CECOMPETENCIA	SIN FINES DE LUCRO. PROMOVER Y DEFENDER EL PRINCIPIO DE LIBERTAD DE EMPRESA Y DE COMPETENCIA EN LOS DISTINTOS SECTORES DE ACTIVIDAD ECONÓMICA	PASCAL ANGEL ALIDO PEÑA PEREZ	542850
E/2019-11943	19/3/19	CENTRO DE FRENOS RAUL & RAMON	REPARACIÓN DE FRENOS EN GENERAL.	CENTRO DE FRENOS RAUL & RAMON, SRL	542832
E/2019-10496	11/3/19	CENTRO DE MADRES ANA IDALIA NAVARRO	ENTIDAD SIN FINES DE LUCRO DEDICADA AGRUPAR, ORGANIZAR Y FOMENTAR EL BIEN SOCIAL Y CULTURAL DE LA COMUNIDAD	ROBIN JAVIER MARTINEZ GARCIA	541932
E/2019-11277	14/3/19	CENTRO DE ORTOPEDIA Y ESPECIALIDADES DR. QUEVEDO	SERVICIOS DE SALUD TALES COMO EMERGENCIAS, MEDIOS DE DIAGNOSTICO, CIRUGÍAS E INTERNAMIENTOS.	CENTRO DE ORTOPEDIA Y ESPECIALIDADES DR. QUEVEDO	542376
E/2019-12344	20/3/19	CENTRO DE PRIMER NIVEL DE ATENCIÓN BARRIO BALAGUER	SERVICIO DE ATENCIÓN EN SALUD DEL SECTOR PUBLICO.	SERVICIO REGIONAL DE SALUD NORCENTRAL (SRSNC-II)	543062
E/2019-12316	20/3/19	CENTRO DE PRIMER NIVEL DE ATENCION BEJUCAL	SERVICIO DE ATENCIÓN EN SALUD DEL SECTOR PÚBLICO.	SERVICIO REGIONAL DE SALUD NORCENTRAL R II	543238
E/2019-12345	20/3/19	CENTRO DE PRIMER NIVEL DE ATENCIÓN BUEN PASTOR	SERVICIO DE ATENCIÓN EN SALUD DEL SECTOR PUBLICO.	SERVICIO REGIONAL DE SALUD NORCENTRAL (SRSNC-II)	543064
E/2019-12339	20/3/19	CENTRO DE PRIMER NIVEL DE ATENCION EL RUBIO	SERVICIO DE ATENCIÓN EN SALUD DEL SECTOR PUBLICO.	SERVICIO REGIONAL DE SALUD NORCENTRAL (SRSNC-II)	543255
E/2019-12340	20/3/19	CENTRO DE PRIMER NIVEL DE ATENCIÓN INOA	SERVICIO DE ATENCIÓN EN SALUD DEL SECTOR PUBLICO.	SERVICIO REGIONAL DE SALUD NORCENTRAL (SRSNC-II)	543232
E/2019-12321	20/3/19	CENTRO DE PRIMER NIVEL DE ATENCION JANEY	SERVICIO DE ATENCIÓN EN SALUD DEL SECTOR PÚBLICO.	SERVICIO REGIONAL DE SALUD NORCENTRAL R II	543223
E/2019-12320	20/3/19	CENTRO DE PRIMER NIVEL DE ATENCION JUNCALITO	SERVICIO DE ATENCIÓN EN SALUD DEL SECTOR PUBLICO.	SERVICIO REGIONAL DE SALUD NORCENTRAL R II	543222
E/2019-12319	20/3/19	CENTRO DE PRIMER NIVEL DE ATENCION LA CIDRA	SERVICIO DE ATENCIÓN EN SALUD DEL SECTOR PUBLICO.	SERVICIO REGIONAL DE SALUD NORCENTRAL R II	543219
E/2019-12342	20/3/19	CENTRO DE PRIMER NIVEL DE ATENCIÓN LA CUESTA	SERVICIO DE ATENCIÓN EN SALUD DEL SECTOR PUBLICO	SERVICIO REGIONAL DE SALUD NORCENTRAL (SRSNC-II)	543066
E/2019-12326	20/3/19	CENTRO DE PRIMER NIVEL DE ATENCION LA ESCALERETA	SERVICIO DE ATENCIÓN EN SALUD DEL SECTOR PÚBLICO.	SERVICIO REGIONAL DE SALUD NORCENTRAL R II	543237
E/2019-12335	20/3/19	CENTRO DE PRIMER NIVEL DE ATENCIÓN LA HERRADURA	SERVICIO DE ATENCIÓN EN SALUD DEL SECTOR PÚBLICO.	SERVICIO REGIONAL DE SALUD NORCENTRAL R II	543063
E/2019-12325	20/3/19	CENTRO DE PRIMER NIVEL DE ATENCION LAGUNA GRANDE	SERVICIO DE ATENCIÓN EN SALUD DEL SECTOR PÚBLICO.	SERVICIO REGIONAL DE SALUD NORCENTRAL R II	543233
E/2019-12336	20/3/19	CENTRO DE PRIMER NIVEL DE ATENCIÓN LAS CHARCAS	SERVICIO DE ATENCIÓN EN SALUD DEL SECTOR PÚBLICO.	SERVICIO REGIONAL DE SALUD NORCENTRAL R II	543257
E/2019-12314	20/3/19	CENTRO DE PRIMER NIVEL DE ATENCIÓN LAS MANACLAS	SERVICIO DE ATENCIÓN EN SALUD DEL SECTOR PUBLICO.	SERVICIO REGIONAL DE SALUD NORCENTRAL (SRSNC-II)	543221
E/2019-12311	20/3/19	CENTRO DE PRIMER NIVEL DE ATENCION LAS PLACETAS	SERVICIO DE ATENCIÓN EN SALUD DEL SECTOR PÚBLICO.	SERVICIO REGIONAL DE SALUD NORCENTRAL R II	543020
E/2019-12330	20/3/19	CENTRO DE PRIMER NIVEL DE ATENCION LLANOS DE PEREZ	SERVICIO DE ATENCIÓN EN SALUD DEL SECTOR PUBLICO.	SERVICIO REGIONAL DE SALUD NORCENTRAL R II	543234
E/2019-12324	20/3/19	CENTRO DE PRIMER NIVEL DE ATENCION LOS PILONES	SERVICIO DE ATENCIÓN EN SALUD DEL SECTOR PUBLICO.	SERVICIO REGIONAL DE SALUD NORCENTRAL (SRSNC-II)	543228
E/2019-12315	20/3/19	CENTRO DE PRIMER NIVEL DE ATENCION PINALITO	SERVICIO DE ATENCIÓN EN SALUD DEL SECTOR PÚBLICO.	SERVICIO REGIONAL DE SALUD NORCENTRAL R II	543256
E/2019-12332	20/3/19	CENTRO DE PRIMER NIVEL DE ATENCIÓN PLATANAL	SERVICIO DE ATENCIÓN EN SALUD DEL SECTOR PUBLICO.	SERVICIO REGIONAL DE SALUD NORCENTRAL (SRSNC-II)	543253
E/2019-12323	20/3/19	CENTRO DE PRIMER NIVEL DE ATENCION RANCHITO DE LOS VARGAS	SERVICIO DE ATENCIÓN EN SALUD DEL SECTOR PUBLICO.	SERVICIO REGIONAL DE SALUD NORCENTRAL (SRSNC-II)	543225
E/2019-12317	20/3/19	CENTRO DE PRIMER NIVEL DE ATENCIÓN RINCÓN DE PIEDRA	SERVICIO DE ATENCIÓN EN SALUD DEL SECTOR PÚBLICO.	SERVICIO REGIONAL DE SALUD NORCENTRAL R II	543226
E/2019-12328	20/3/19	CENTRO DE PRIMER NIVEL DE ATENCION RIO GRANDE	SERVICIO DE ATENCIÓN EN SALUD DEL SECTOR PUBLICO.	SERVICIO REGIONAL DE SALUD NORCENTRAL R II	543235
E/2019-12346	20/3/19	CENTRO DE PRIMER NIVEL DE ATENCIÓN YAGUITA DE PASTOR	SERVICIO DE ATENCIÓN EN SALUD DEL SECTOR PUBLICO.	SERVICIO REGIONAL DE SALUD NORCENTRAL (SRSNC-II)	543243
E/2019-10893	12/3/19	CENTRO DE PSICOLOGÍA Y TERAPIA EL ARTE DE SANAR	SERVICIOS PSICOLÓGICOS: TERAPIAS: INDIVIDUAL Y FAMILIAR, DEL HABLA, DEL APRENDIZAJE, MODIFICACIÓN CONDUCTUAL, EVALUACIONES, CHARLAS Y CONFERENCIAS.	YUBELKY ALVARADO GARCIA	542144
E/2019-10468	8/3/19	CENTRO DE SALUD MISIONEROS DE LOS SAGRADOS CORAZONES CSMSSCC	UNIDAD QUE OFRECE LOS SERVICIOS DE ATENCIÓN PRIMARIA DE SALUD, SIN FINES DE LUCRO.	CONGREGACION DE MISIONEROS DE LOS SAGRADOS CORAZONES DE JESUS Y DE MARIA MALLORCA	542380
E/2019-11989	19/3/19	CENTRO DE TRATAMIENTOS ESPECIALIZADOS CETRATE	BRINDAR SERVICIOS MÉDICOS EN GENERAL.	DOMINGO GUILLERMO MOLINA BATISTA	542982
E/2019-10044	7/3/19	CENTRO DIAGNOSTICO GASTROENTEROLOGICO DEL CIBAO, CEDIGACI	SERVICIOS DE CONSULTAS ESPECIALIZADAS, ESTUDIOS DE ENDOSCOPIA, COLONOSCOPIA Y POLIPECTOMIA.	CARMEN JULIA RODRIGUEZ TAVERA DE PEREZ	541670
E/2019-10040	7/3/19	CENTRO EDUCATIVO BALDERA GIL	CENTRO DE EDUCACIÓN PRIMARIA, BÁSICA, MEDIA E INTERMEDIA, ASÍ COMO EN IDIOMAS.	CENTRO EDUCATIVO BALDERA GIL, INC	541635
E/2019-12207	20/3/19	CENTRO EDUCATIVO DIVINO AMANECER	IMPARTIR CLASE A NIÑOS EN EL SECTOR DE GRINGO HAINA SAN CRISTÓBAL, NIVEL INICIAL.	RAFAEL RODRIGUEZ RODRIGUEZ, MARIA ESTHER LUCAS MATEO DE RODRIGUEZ	543148

[210] EXP.	[220] SOL. FECHA	[561] NOMBRE COMERCIAL	[510] ACTIVIDAD	[730] SOLICITANTE	[111] REGISTRO
E/2019-12025	19/3/19	CENTRO EDUCATIVO FAMILIAR CEF	EDUCACIÓN NIVEL INICIAL Y SERVICIOS DE CASA CUNA.	JOVANNY MARCELO PEREZ TAVAREZ	542923
E/2019-10014	6/3/19	CENTRO EDUCATIVO GOMEZ VALDEZ	EDUCACIÓN INICIAL, PRIMARIA Y SECUNDARIA.	CENTRO EDUCATIVO GOMEZ VALDEZ	541613
E/2019-10538	14/3/19	CENTRO EDUCATIVO MACKIL POR EL PROJIMO	EDUCACIÓN INICIAL, PRIMARIA Y SECUNDARIA.	MACKIL JEAN BAPTISTE	542401
E/2019-11366	14/3/19	CENTRO EDUCATIVO RODNEY HENRIKSON	PROMOVER Y FOMENTAR LA EDUCACIÓN PARA LOS ESTUDIANTES MÁS VULNERABLES DE NUESTRA COMUNIDAD	MOISES SIFREN JUAN	542432
E/2019-10419	8/3/19	CENTRO EDUCATIVO SANTA ROSA DE LIMA	ENSEÑANZA INICIAL, BÁSICA, INTERMEDIA, MEDIA Y TÉCNICO PROFESIONAL.	CENTRO EDUCATIVO SANTA ROSA DE LIMA	541783
E/2019-11254	14/3/19	CENTRO EDUCATIVO SANTA ROSA DE LIMA - CESAROLI	ENSEÑANZA INICIAL, BÁSICA, INTERMEDIA, MEDIA Y TÉCNICO PROFESIONAL.	CENTRO EDUCATIVO SANTA ROSA DE LIMA	542560
E/2019-11627	15/3/19	CENTRO EDUCATIVO TIA LETTY	EDUCACIÓN INICIAL, BÁSICA Y CUIDADO DE NIÑOS	LETICIA MERCEDES SORIANO SANCHEZ	542860
E/2019-10957	12/3/19	CENTRO EMPRENDE ORIENTAL CEO	EDIFICIO COMERCIAL DE 3 NIVELES, ENFOCADO A TRABAJAR CON EMPRENDEDORES APOYANDOLOS EN OPTIMIZAR SUS GESTIONES ADMINISTRATIVAS.	AUGUSTO ANTONIO REYES HERNANDEZ	542112
E/2019-11187	13/3/19	CENTRO ESPECIALIZADO DE APRENDIZAJE IVELISSE PRATS RAMIREZ	ENSEÑANZA ESCOLAR PARA NIÑOS, NIÑAS Y ADOLECENTES ESPECIALES; TUTORÍA Y CAPACITACIÓN EN GENERAL DE TODO TIPO DE ENSEÑANZAS ESCOLAR.	CENTRO ESPECIALIZADO DE APRENDIZAJE IVELISSE PRATS-RAMIREZ, S.R.L.	542348
E/2019-11028	13/3/19	CENTRO ESTETICO MIGUEL TORRES HAIR STYLING, MAKEUP & SPA	REALIZAR NEGOCIOS RELACIONADOS AL ARTE DE LA PELUQUERÍA, ESTÉTICA, BELLEZA, COSMETOLOGÍA, MASAJES, PEDICURE, MANICURE, ARTE CORPORAL, ENTRE OTRAS RAMAS DE LA BELLEZA Y LA ESTÉTICA.	DUBRASKA DEL VALLE ROJAS DE VASQUEZ, MIGUEL TORRES AGUIRRE	542303
E/2019-11704	18/3/19	CENTRO FAMILIAR DE SALUD INTEGRAL Y ESPECIALIDADES, CENFASIES	PRESTACIÓN DE SERVICIOS DE SALUD, DIAGNOSTICO, IMÁGENES MEDICAS, LABORATORIO, VISITAS DOMICILIARIAS ODONTOLOGÍA GENERAL Y ESPECIALIDADES MEDICAS.	SANTA ROSA ARNO DEL ROSARIO DE SANCHEZ	542819
E/2019-8566	25/2/19	CENTRO FERRETERO LAS BENDICIONES	VENTA DE TODO TIPOS DE MATERIALES DE CONSTRUCCIÓN EN GENERAL.	RAFAEL LEANDRO PEREZ RAMIREZ	542943
E/2019-9845	6/3/19	CENTRO FERRETERO LORENZA CEFEMZA	VENTA DE ARTÍCULOS FERRETEROS COMO TUBOS PVC, MARTILLOS RASTRILLOS, PALA PICO, RASTRILLO Y ELÉCTRICOS	JUAN CARLOS JIMENEZ ALMANZAR	541541
E/2019-10325	8/3/19	CENTRO GASTRONÓMICO EMPRESARIAL CGE	OPERAR TODO TIPO DE NEGOCIOS EN EL ÁREA DE ALIMENTOS Y BEBIDA, ADEMAS EXPORTAR E IMPORTAR TODO TIPOS DE ALIMENTOS.	JAMILTON ZABALA DE LOS SANTOS	541977
E/2019-10318	8/3/19	CENTRO GLOBAL DE INVESTIGACIONES PEDAGOGICAS CEGLOIP	REALIZACIÓN DE CONGRESOS, SEMINARIOS, CONFERENCIAS, CURSOS, TALLERES SOBRE LAS METODOLOGÍAS PEDAGÓGICAS PARA UNA EDUCACIÓN DE CALIDAD.	SERGIO ERNESTO JAVIER DIAZ	541967
E/2019-12551	21/3/19	CENTRO JURIDICO ESPECIALIZADO DE LA CRUZ SANCHEZ	ASUNTOS JURÍDICOS, INMOBILIARIOS, CIVIL, DERECHO COMERCIAL, CONSTITUCIONAL, LABORAL, DERECHO DE FAMILIA Y AFINES.	LUIS GERMAN DE LA CRUZ ALMONTE, MICAELDE LA CRUZ SANCHEZ	543227
E/2019-11688	18/3/19	CENTRO JURIDICO PIÑA SALDAÑA	OFRECER A NUESTROS CLIENTES LOS SERVICIOS DE UNA ASESORÍA JURÍDICA IDÓNEA DE ACUERDO A SUS NECESIDADES, EN TODAS LAS ÁREAS EN MATERIA CIVIL	RUSBEL SANCHEZ PIÑA	542805
E/2019-10632	11/3/19	CENTRO ODONTOLOGICO DENTAL KEY	ODONTOLOGÍA EN GENERAL.	ESTEFANIA JIMENEZ PUELLO	541926
E/2019-8652	12/3/19	CENTRO ODONTOLÓGICO DENTALIST DRA. CLAUDELLE FAÑA	CONSULTORIO DENTAL, CLÍNICA ODONTOLÓGICA.	CLAUDELLE MARIE FAÑA TEJADA	542068
E/2019-11804	18/3/19	CENTRO ODONTOLOGICO DIAZ DIAZ CEODIAZ	CENTRO ODONTOLOGICO	NANCI BEATRIZ DIAZ DE NIN	542740
E/2019-9263	7/3/19	CENTRO ODONTOLOGICO DR. SANTIAGO ALCANTARA S.	REHABILITACIÓN BUCAL, ORTODONCIA Y ODONTOLOGÍA EN GENERAL, CONSULTA DE MEDICINA GENERAL	SANTIAGO ALCANTARA SANTANA	541837
E/2019-11990	19/3/19	CENTRO ODONTOLOGICO DRA. MARIEL ROJAS	CONSULTORIO ODONTOLOGICO.	MARIEL MARIA ROJAS PEREZ	543060
E/2019-10407	8/3/19	CENTROMUEBLE EL ORIGINAL EN RD	VENTA, COMPRA, IMPORTACIÓN, EXPORTACIÓN, COMERCIALIZACIÓN, FABRICACIÓN Y REPRESENTACIÓN DE DORMITORIOS, MUEBLES, CLOSETS	VMB MUEBLES Y DECORACIONES, S.R.L.	542101
E/2019-11743	18/3/19	CERAMICAS Y BAÑOS BOLIVAR & ASOC	VENTAS DE PRODUCTOS FERRETEROS, FABRICACIÓN DE OBJETO DE CERÁMICAS, EXCEPTO REVESTIMIENTOS, Y TODOS LO RELACIONADO CON EL MISMO.	CARLOS TAVERAS ACOSTA	542875
E/2019-11141	13/3/19	CERBERUS MONSTER GAMES STORE	VENTAS Y ALQUILERES DE VÍDEOS JUEGOS Y VENTAS Y ALQUILERES DE TODO TIPO DE TRAJES DE JUEGOS Y SUS ACCESORIOS.	DELVIS DE JESUS RAMOS	542358
E/2019-7605	7/3/19	CG DOMINICAN TABACCO CHINA PROMOTION CORPORATION	VENTA Y DISTRIBUCIÓN AL POR MAYOR DE TODO TIPO DE LA INDUSTRIA TABACALERA.	EDGAR ALBERTO ANTONIO HERNANDEZ JIMENO	541610
E/2019-11849	18/3/19	CHAMP FIGHTS EVENTS	SERVICIOS DE ENTRETENIMIENTO, ORGANIZANDO Y PRODUCIENDO EVENTOS Y COMPETICIONES DE ARTES MARCIALES MIXTAS Y DEPORTES DE COMBATE.	ALDO BIENVENIDO RIVAS VICIOSO	542936
E/2019-8196	12/3/19	CHANGING LIVES WORLD FOUNDATION CLWF	ENTIDAD SIN FINES DE LUCRO QUE SE DEDICA A AYUDAR A MEJORAR LA CONDICIONES DE VIDA DE LOS CIUDADANOS DEL PAÍS. EN LA EDUCACIÓN	RAFAEL ANTONIO SOSA VILLA, YANIRA ALTAGRACIA ALONZO GARCIA DE SOSA	542333
E/2019-6963	12/3/19	CHARTOFRANEL	COMPRA, VENTA, RENTA Y ADMINISTRACIÓN DE PROPIEDADES Y SERVICIOS DE BIENES RAÍCES EN GENERAL.	NELSON ALEJANDRO MARTINEZ REYES	542121
E/2019-11936	19/3/19	CHAYAN COLMADON	VENTA Y COMERCIALIZACIÓN DE PRODUCTOS COMESTIBLES, BEBIDAS, DESECHABLES, DE LIMPIEZA , CARNES, EMBUTIDOS Y AFINES.	LUIS GRABRIEL PASCUAL TEJADA	543050
E/2019-7970	22/3/19	CHD DRINK	VENTA DE BEBIDAS.	MERY CRISTINA SANCHEZ PORTES	543401
E/2019-11365	14/3/19	CHECK POINT ELECTRONICA AUTOMOTRIZ	SERVICIOS DE REPARACIONES Y VENTAS ELECTROMECANICAS AUTOMOTRICES.	MICHAEL BERNARDO TAVAREZ GARCIA	542563
E/2019-11969	19/3/19	CHECKOUT RD	VENTA Y ALQUILER DE SUMINISTROS DE OFICINA, EQUIPOS DE REPOSTERÍA, BUFES, CATERING, ENTRETENIMIENTOS, EVENTOS	LOARA TERESA FRIAS MAGGIOLO	543025
E/2019-8852	22/3/19	CHICKEN SALCEDO CHI-SALC	SERVICIOS DE VENTA DE POLLO.	ANGEL LUIS MEDINA JR.	543398
E/2019-11708	18/3/19	CHINA MOVIL 89	IMPORTACIÓN, EXPORTACIÓN, REPRESENTACIÓN, TODO TIPO DISTRIBUCIÓN, COMPRA Y VENTA AL DETALLE DE TODO TIPO DE ARTÍCULOS ELECTRÓNICOS	FUHUA WU	542827
E/2019-380	14/3/19	CHIQUITICOS	VENTA AL POR MAYOR Y DETALLE DE ROPAS, CALZADOS, ACCESORIOS, JUGUETES Y MUEBLERÍAS PARA NIÑOS CUNAS, CORRALES, COCHES, CAMAS.	MARIA ISABEL MONTERO DE MARTINEZ	542489
E/2019-10617	11/3/19	CHURYS FASHION STORE	VENTA DE ROPA, CALZADOS, CARTERAS, ACCESORIOS, PRENDAS DE VESTIR EN GENERAL MASCULINO Y FEMENINO.	CAROLIN OZUNA REYES	542200
E/2019-12274	20/3/19	CINDSA	INMOBILIARIA Y TODO TIPO DE CONSTRUCCIÓN.	LEONARDO FEDERICO DE JESUS SIMO FUERTES	543358
E/2019-11992	19/3/19	CINEPLUS H.J.C.	PRODUCCIÓN Y ELABORACIÓN DE PELÍCULAS Y DOCUMENTALES.	AIDA YOKASTA ALTAGRACIA CRUZ ARIAS	542885
E/2019-12740	22/3/19	CIPHERTELECOM INTERNATIONAL	DISEÑO Y CREACIÓN DE PROGRAMAS PARA COMPUTADORAS EN TODA ÁREA DE LA TECNOLOGÍA.	PORFIRIO DE JESUS LOPEZ NIETO	543387
E/2019-12738	22/3/19	CIPHERTELECOM UNIT	DISEÑO Y CREACIÓN DE PROGRAMAS PARA COMPUTADORAS EN TODA ÁREA DE LA TECNOLOGÍA.	PORFIRIO DE JESUS LOPEZ NIETO	543386
E/2019-11572	15/3/19	CIRCULO DEPORTIVO NACIONAL E INTERNACIONAL DE ORGANIZACIONES DE SOCORROS CDNIOS	ENTIDAD SIN FINES DE LUCRO DEDICADA A LAS ACTIVIDADES DEPORTIVAS, CULTURALES, EDUCATIVAS Y RECREATIVAS.	HECTOR RODRIGUEZ GERMOSEN	542539
E/2019-10545	11/3/19	CIRUELO	ADQUISICIÓN, VENTA Y ADMINISTRACIÓN DE BIENES INMUEBLES.	CIRUELO, S. A. S	543167
E/2019-10156	7/3/19	CITRICOS Y FRUTOS DE GUABATICO	PRODUCCIÓN, VENTA, COMPRA, IMPORTACIÓN Y EXPORTACIÓN DE FRUTOS Y PRODUCTOS AGRÍCOLAS.	TIMOTEO ENCARNACION ENCARNACION, MARIBEL ENCARNACION SANCHEZ	541799
E/2019-12194	20/3/19	CITY MALL	DESARROLLO Y OPERACIÓN DE CENTROS COMERCIALES.	GREEN EARTH INVESTMENTS LIMITED	543188
E/2019-12193	20/3/19	CITY MALL SANTIAGO	DESARROLLO Y OPERACIÓN DE CENTROS COMERCIALES.	GREEN EARTH INVESTMENTS LIMITED	543189
E/2019-9603	12/3/19	CITY MÓVIL 56	VENTA, REPARACIÓN Y DESBLOQUEO DE CELULARES.	JUAN LUIS JOAQUIN GONZALEZ	542166
E/2019-10521	11/3/19	CJ EMPRESAS DE SERVICOS MULTIPLES JIMENEZ	SERVICIOS DE PRESTAMOS, ALQUILER DE VEHÍCULOS, VENTAS DE VEHÍCULOS NUEVOS Y USADOS.	JULIO CESAR JIMENEZ BUTLER	541987
E/2019-11037	13/3/19	CLARO DE LUNA BAR & RESTAURANT	EXPENDIO DE COMIDAS Y BEBIDAS.	SUGEIRI MELANIA COLON RAMIREZ	542249
E/2019-12450	21/3/19	CLAVE CORREDORES DE SEGUROS	VENTA, CORRETAJE, Y ASESORÍA DE TODA CLASE DE SEGUROS.	ENRIQUE VICENTE PEREZMELLA MORALES	543285
E/2019-10804	12/3/19	CLEAN UP THE FUTURE	SERVICIOS DE RECICLAJE: VENTAS, COMPRAS Y DISTRIBUCIÓN NACIONAL E INTERNACIONAL DE PLÁSTICOS, CARTÓN Y OTROS DERIVADOS.	FRANCIS AMAURY CHECO ZORRILLA	542169
E/2019-11318	21/3/19	CLIMA CARIBE ENTERPRISE	SERVICIOS DE PRESTAMOS PERSONALES Y CON GARANTÍA, FINANCIAMIENTOS DE VEHÍCULOS Y PRESTAMOS HIPOTECARIOS.	CESAR ARIEL MARTINEZ	543312
E/2019-8897	18/3/19	CLOSET STUDIO CAROLINA GENAO	EMPRESA DE DISEÑO, MANUFACTURA E INSTALACIÓN DE CLOSET, ASÍ COMO TAMBIÉN DE VENTAS DE MATERIALES DE TERMINACIÓN DE CONSTRUCCIÓN.	ANA CAROLINA GENAO IMBERT	542759
E/2019-11734	18/3/19	CLUB ATLÉTICO BANI	CLUB DEPORTIVO. FUTBOL.	ISMAEL EDUARDO DIAZ TOLENTINO, BRONNY ALEXANDER VILLAR CRUZ	542863
E/2019-10894	12/3/19	CLUB DE PROPIEDADES LM	CONSTRUCCIÓN DE PROYECTOS HABITACIONALES, COMERCIALES Y DE TODO TIPO, PARA LA VENTA Y PARA TERCEROS, LA COMPRA, VENTA Y ADMINISTRACIÓN DE PROPIEDADES	VICTOR LEONARDO MENA NAVARRO	542155
E/2019-12571	21/3/19	CLUB DEPORTIVO Y CULTURAL MIGUEL MARTINEZ	ORGANIZACIÓN SIN FINES DE LUCRO QUE SE DEDICA A LA ENSEÑANZA DE FÚTBOL, VOLEIBOL, AJEDREZ, BALONCESTO	MIGUEL MARTINEZ TIBURCIO	543239
E/2019-11447	15/3/19	CLUB ZERO.26	CENTRO DE DIVERSIÓN Y VENTA DE BEBIDAS ALCOHÓLICAS.	PEDRO ANTONIO NUÑEZ CASTRO, FELISINDO PEÑA	542426
E/2019-8353	7/3/19	CO1N EXPRESS CASA DE CAMBIO	COMPRA Y VENTA DE DOLARES, EUROS Y MONEDAS EXTRANJERAS CONVERTIBLES EN EL TERRITORIO DE LA REPÚBLICA DOMINICANA.	JOHANNA DE JESUS DE PALLADINI, DERIMIR ORTIZ	541818
E/2019-10969	12/3/19	COCHERO PARE	SEGMENTO O PROGRAMA DE PRODUCCIÓN AUDIOVISUAL DE INFORMACIÓN Y ENTRETENIMIENTO	HIERBABUENA ENTRETENIMIENTOS, S.R.L.	542117
E/2019-11762	18/3/19	COCO ACCIÓN	PRODUCEN Y COMERCIALIZAN PRODUCTOS DE CONSUMO HUMANO DERIVADOS DE COCO EN LA COMUNIDAD DE LA PASCUALAS.	ASOCIACIÓN MUJERES EN ACCIÓN, INC ASOMUJA	542893
E/2019-11403	14/3/19	COCO SANDS BEACH HOTEL	ADMINISTRACIÓN DE HOTELES, RESTAURANTES, BARES, CASA DE HUÉSPEDES Y TODO LO RELACIONADO CON LOS SERVICIOS TURÍSTICOS.	JOSE ANDUJAR BASILE	542596
E/2019-9553	18/3/19	COCOMANIA TRIPS	TOUR OPERADOR RECEPTIVO/EMISIVO Y LOCAL DOMESTICO, ORGANIZACIÓN Y VENTA DE PAQUETES DE VACACIONES, EXCURSIONES, HOTELES, TODO TIPO DE VIAJES TURÍSTICOS.	VADIM KAZADAEV, EVGENII CHEMLAEV	542780
E/2019-11181	13/3/19	COFFEEROAD	SERVICIOS DE CAFETERÍA, CATERING Y BANQUETES.	MARIANNE REGIN PIMENTEL URIBE, YURYS JUDITH CAMACHO PAYAMPS	542367
E/2019-8767	12/3/19	COIMPO	CONSTRUCCIONES E INMOBILIARIA.	JUAN FRANCISCO PORTES PEREZ	542276
E/2019-10309	8/3/19	COLAO VACATION	TURISMO EN GENERAL.	ENMANUEL GOMEZ LIMA	541965
E/2019-9023	28/2/19	COLEGIO ADVENTISTA EBEN-EZER	EDUCACIÓN INICIAL Y BÁSICA	UNION DE COLEGIOS ADVENTISTAS DE LA MISION DOMINICANA DEL SUR	541759
E/2019-9024	28/2/19	COLEGIO ADVENTISTA EL REMANENTE	EDUCACIÓN INICIAL Y BÁSICA	UNION DE COLEGIOS ADVENTISTAS DE LA MISION DOMINICANA DEL SUR	541762
E/2019-9018	7/3/19	COLEGIO ADVENTISTA JUAN PABLO DUARTE I	EDUCACIÓN INICIAL, BÁSICA Y MEDIA.	UNIÓN DE COLEGIOS ADVENTISTA DE LA MISIÓN DOMINICANA DEL SUR	541752
E/2019-9020	28/2/19	COLEGIO ADVENTISTA JUAN PABLO DUARTE II	EDUCACIÓN INICIAL, BÁSICA Y MEDIA	UNION DE COLEGIOS ADVENTISTAS DE LA MISION DOMINICANA DEL SUR	541754
E/2019-9016	28/2/19	COLEGIO ADVENTISTA LAS AMÉRICAS	EDUCACIÓN INICIAL, BÁSICA Y MEDIA.	UNION DE COLEGIOS ADVENTISTAS DE LA MISION DOMINICANA DEL SUR	541750
E/2019-10504	11/3/19	COLEGIO APRENDER ES DIVERTIDO	IMPARTIR DOCENCIA EN LOS NIVELES INICIAL Y BÁSICO.	NORILICY ALTAGRACIA IGNACIO HIDALGO	541988
E/2019-11929	19/3/19	COLEGIO INFANTIL DE DIOS	EDUCACIÓN INICIAL Y BÁSICA.	ALTAGRACIA MERCEDES DIAZ ESPINAL, JOSE ANTONIO RAFAEL PANIAGUA BURGOS	543364
E/2019-12691	22/3/19	COLEGIO LOS ALPES	FORMACIÓN Y EDUCACIÓN INICIAL, BÁSICA Y MEDIA DE NIÑOS, NIÑAS Y ADOLESCENTES.	INDHIRA REYES DE HERRERO	543202
E/2019-9348	4/3/19	COLEGIO NUESTRA SEÑORA DE LA ALTAGRACIA	IMPARTIR DOCENCIA EN LOS NIVELES INICIAL Y BÁSICA.	SEVERIANA ARIAS ARIAS	541583
E/2019-11027	13/3/19	COLMADO ARLIN	COMPRA Y VENTA DE LOS PRODUCTOS BÁSICOS DE LA CANASTA FAMILIAR TALES PRODUCTOS ALIMENTICIOS, DESECHABLES, DE LIMPIEZA Y BEBIDA.	JOSE DE LA CRUZ ROJAS POLANCO	542301

[210] EXP.	[220] SOL. FECHA	[561] NOMBRE COMERCIAL	[510] ACTIVIDAD	[730] SOLICITANTE	[111] REGISTRO
E/2019-10021	6/3/19	COLMADO DANNY FLOW	VENTA AL POR MAYOR Y DETALLE DE TODOS LOS PRODUCTOS BÁSICOS DE LA CANASTA FAMILIAR (PRODUCTOS COMESTIBLES)	WALLKYS DANILO ARIAS CABRERA	542054
E/2019-12433	20/3/19	COLMADO KELIZABETH	VENTA DE PRODUCTOS COMESTIBLES, VEGETALES FRESCOS, PRODUCTOS DE LIMPIEZA Y TODO TIPO DE BEBIDAS EN GENERAL.	JAQUELIN SANTANA	543345
E/2019-10585	11/3/19	COLMADO LA ESPERANZA DE LOS POBRES DE LOS RINCONCITOS	COMPRA Y VENTA DE PRODUCTOS ALIMENTICIOS (ARROZ, HABICHUELA, GUANDUL, SOPITAS, LECHE, REFRESCOS, MALTA, PAN, CAFÉ	IDELFONSO RAMÍREZ PANIAGUA	543065
E/2019-7086	11/3/19	COLMADOS HERMANOS ORTIZ CRUZ	VENTA AL POR MAYOR Y AL DETALLE DE TODO TIPO DE PRODUCTOS COMESTIBLES, ASÍ COMO BEBIDAS, ALCOHÓLICAS Y GASEOSAS.	SANTO JOSELIN ORTIZ CRUZ	541898
E/2019-10116	7/3/19	COMEDOR CAFETERIA YORKINA	VENTA DE COMIDA RÁPIDA Y CAFETERÍA.	YORKINA DE LEON CORSINO	541828
E/2019-10436	12/3/19	COMERCIAL DUARTE CUELLO	COMPRA Y VENTA DE ARROZ.	JORGE DUARTE CUELLO	542056
E/2019-8390	8/3/19	COMERCIAL FELIZ CIPRIAN	VENTA AL DETALLE DE PRODUCTOS ALIMENTICIOS, BEBIDAS Y ARTÍCULOS FERRETEROS.	SARA FRANCISCA CIPRIAN CUELLO DE FELIZ	541820
E/2019-9954	8/3/19	COMERCIAL LA DEFENZA SFM	VENTA DE PRODUCTOS ALIMENTICIOS, DESECHABLES, EMBUTIDOS, DE LIMPIEZA Y BEBIDAS.	EULALIO DE JESUS PAULINO MOLINA	542356
E/2019-12777	22/3/19	COMERCIALIZADORA ALVASAR INTERNACIONAL	COMERCIALIZACIÓN, IMPORTACIÓN Y VENTA DE PRODUCTOS DE BELLEZA Y COSMÉTICOS.	NATANAEL BENCOSME RAMOS	543409
E/2019-10573	12/3/19	COMERCIALIZADORA D' TODO CALZADO FRANANCA	COMERCIALIZADORA AL DETALLE DE TODO TIPO DE ROPA Y ZAPATOS, ASÍ COMO TEXTILES EN GENERAL, CARTERAS Y PERFUMES PARA HOMBRES, MUJERES Y NIÑOS, ASÍ COMO CELULARES Y AFINES.	FRANCISCO ANTONIO CABRAL SALCEDO	542063
E/2019-11526	15/3/19	COMERCIALIZADORA DE FRUTAS EXOTICAS DOMINICANA COFEX	EXPORTACION, IMPORTACION, DISTRIBUCION, PRODUCCIÓN, PROCESAMIENTO Y COMERCIALIZACIÓN DE FRUTAS Y VEGETALES EN EL MERCADO NACIONAL E INTERNACIONAL.	ALFREDO SAID ASJANA MARTINEZ, ALEJANDRO JOSE FONDEUR MERA, GUSTAVO ADOLFO ALBA FERNANDEZ, JUAN DE JESUS GARRIGO MEJIA, MIGUEL ANDRES LAMA CAPELLAN	542492
E/2019-10326	8/3/19	COMETELO STRETT FOOD	VENTA DE COMIDA.	LUIS MIGUEL ROSADO VICENTE	542089
E/2019-10968	19/3/19	COMO EN CASA BY CAVADA	PRODUCCIÓN DE PROGRAMAS DE CARÁCTER AUDIOVISUAL DE ENTRETENIMIENTO E INFORMATIVOS.	HIERBABUENA ENTRETENIMIENTOS, S.R.L.	543129
E/2019-6850	15/3/19	COMPAÑÍA DE TRANSPORTE ASOCHOMBCA	PRESTACIÓN DE SERVICIOS DE TRANSPORTE EN GENERAL.	ASOCIACIÓN DE CHÓFERES DE MINIBUSES BOCA CHICA STO DGO	542862
E/2019-7537	12/3/19	COMPAÑIA DE TRANSPORTE COSTA VERDE	SERVICIOS DE TRANSPORTE.	LUIS ALBERTO NEPOMUCENO MARTINEZ	542340
E/2019-11533	15/3/19	COMPAÑÍA DE TRANSPORTE LA SOLUCIÓN -COMTRASOL	SERVICIOS DE TRANSPORTE DE PASAJEROS, CARGAS, TURÍSTICO Y SERVICIOS DE LOS MISMOS.	LEOCADIO EUSEBIO PAULINO	542495
E/2019-10787	12/3/19	COMPAÑÍA DE TRANSPORTE PUBLICO DE PASAJEROS LOS GIRASOLES CONTRAPUPAGI	SERVICIO DE TRANSPORTE PUBLICO DE LA COMUNIDAD DE LOS GIRASOLES.	JUAN FRANCISO GARCIA SANCHEZ	542192
E/2019-11535	15/3/19	COMPAÑÍA DE TRANSPORTE Y SERVICIOS EUSEBIO PAULINO	SERVICIOS DE TRANSPORTE DE PASAJEROS, CARGAS, TURÍSTICO Y SERVICIOS DE LOS MISMOS.	MERCEDES EUSEBIO PAULINO	542501
E/2019-12651	21/3/19	COMPAÑIA DISTRIBUIDORA ALMONT	DISTRIBUCIÓN Y VENTAS DE PRODUCTOS DEL HOGAR, SALUD Y BELLEZA.	COMPAÑIA DISTRIBUIDORA ALMONT C POR A	543368
E/2019-11074	13/3/19	COMPRA VENTA SKARLYN PEÑA	COMPRA, VENTA Y EMPEÑO DE JOYAS, ARTICULOS Y ELECTRODOMESTICOS PARA EL HOGAR, INMUEBLES Y VEHÍCULOS.	BRALLIN ESTERLIN PEÑA ORTIZ	542219
E/2019-10114	7/3/19	COMPRAVENTA EL COMANDANTE	CASA DE EMPEÑO, COMPRA Y VENTA DE ARTÍCULOS NUEVOS Y USADOS.	JOEL ANTONIO CONSUEGRA BELTRAN	541824
E/2019-11697	18/3/19	COMPRAVENTA EL NIKY	COMPRA Y VENTA DE ARTÍCULOS NUEVOS Y USADOS: ESTUFA, NEVERA, RADIO, LAVADORA, COMPRA DE PRENDAS DE ORO Y PLATA, EMPEÑO.	RICHARD ENMANUEL SANTOS CALDERON	542818
E/2019-10999	13/3/19	COMPRAVENTA J.B.	COMPRA Y VENTA DE JOYAS, ELECTRODOMESTICOS, ARTICULOS PARA EL HOGAR Y VEHICULOS.	JOSE ALBERTO BRAVO SANTOS	542277
E/2019-10392	8/3/19	COMPRAVENTA YORYEMI	SERVICIOS DE COMPRAVENTA, CASA DE EMPEÑO: DE ELECTRODOMÉSTICOS, JOYAS, MOTOCICLETA Y AFINES.	MICHAEL SANTIAGO TEJADA DE JESUS	541764
E/2019-7381	19/2/19	COMPU ESTRELLA ABREU	ENSEÑANZA EDUCATIVA CON EL FIN DE PREPARAR JOVENES EN EL AREA TECNICA EN INFORMATICA, IDIOMAS, HOTELERIA.	COMPU ESTRELLA ABREU, S.R.L.	542098
E/2019-10591	11/3/19	COMPUSADO	VENTAS, COMPRA, EXPORTACIÓN E IMPORTACIÓN DE COMPUTADORAS, LAPTOPS, CELULARES, EQUIPOS TECNOLÓGICOS Y DE COMUNICACIÓN, IMPRESORAS, SCANER, ENTRE OTROS.	ENRIQUE ALEXANDER CIFRE AQUINO, WALDI CAROLINA MENDOZA MENDEZ	541996
E/2019-10501	11/3/19	COMPUTER TECHNOLOGY AND SERVICE ARNALDO RODRIGUEZ	OFRECER SERVICIOS DE VENTA, REPARACIÓN DE EQUIPOS DE OFICINA EN GENERAL, INSTALACIÓN DE REDES, IGUALAS	ARNALDO MICHEL RODRIGUEZ NUÑEZ	542553
E/2019-10757	12/3/19	CONCAM CONSTRUTIONS	CONSTRUCCIÓN DE TODO TIPO DE EDIFICACIONES, COMPLEJOS RESIDENCIALES, VILLAS TURÍSTICAS, ETC. TRABAJOS DE INGENIERÍA CIVIL EN GENERAL.	AMERICO RAMON CAMACHO CABRERA	542099
E/2019-10876	12/3/19	CONCEPCION, MARTE Y ASOCIADOS	CONSTRUCCIÓN, REMODELACIÓN, MANTENIMIENTO DE INFRAESTRUCTURAS DE OBRA CIVIL, ASESORÍA Y CAPACITACIÓN EN INGENIERÍA CIVIL.	NOEL BENJAMIN CONCEPCION JORGE	542154
E/2019-10615	11/3/19	CONCILIO EVANGELICO JESUS ES EL CENTRO	ORGANIZACIÓN SIN FINES DE LUCRO DESTINADA A PROMOVER LA PREDICACIÓN Y ENSEÑANZA DE LA PALABRA DE DIOS, ACTIVIDADES CRISTIANAS Y EDUCATIVAS,	ANA MARIA ROSARIO VALLEJO	542008
E/2019-12499	21/3/19	CONDEMAN	SERVICIOS DE CONSTRUCCIÓN EN GENERAL Y DECORACIÓN DEL HOGAR, OFICINAS Y AFINES.	WILKIN PERDOMO CARDERON	543208
E/2019-12625	21/3/19	CONDO DE FUNDADORES #1221	BIENES RAÍCES, ADQUISICIÓN, VENTA, GESTIÓN Y ADMINISTRACIÓN DE INMUEBLES, CONDOMINIOS.	DIEGO MORALES CEBALLOS	543299
E/2019-12068	19/3/19	CONDOMINIO LAS HADAS	ADMINISTRACIÓN DE CONDOMINIO.	SANTIAGO RAMOS GERARDINO	543181
E/2019-8546	20/3/19	CONDOMINIO OCEAN PALMS	ADMINISTRACIÓN, GESTIÓN Y OPERACIÓN DE CONDOMINIOS.	ROMAN ARCIDES MEDINA DIPLAN	543024
E/2019-11518	15/3/19	CONDOMINIUM LUXURY BLUE LIFE	COMPRA Y VENTA DE INMUEBLES, COMERCIALIZACIÓN, REPARACIÓN Y ADMINISTRACIÓN DE BIENES INMUEBLES.	RONALD MONTALVO	542486
E/2018-29230	11/3/19	CONDOMINIUS LA ESTANCIA C.E.V	PROMOVER Y FOMENTAR OPORTUNIDADES DE INVERSIÓN EN EL PAÍS, ESPECIALMENTE EN EL ÁREA TURÍSTICA E INMOBILIARIA	PEDRO JOSE DAJER PERALTA	541634
E/2019-11115	21/3/19	CONDUCTORES POR APLICACIONES PROVINCIA DUARTE CPA	TRANSPORTE PRIVADO DE PASAJEROS.	ALEXANDER SANTANA GUZMAN, HAIRO SMITH MARTINEZ CRUZ, OLIVER FRANCISCO ROSA MENDOZA, WILLIANS ANTONIO SANTOS NUÑEZ	543254
E/2019-10296	8/3/19	CONEXION ADG	PROGRAMA DE TELEVISIÓN.	ANA DAISY GUERRERO SUAREZ	541957
E/2019-3623	15/3/19	CONSEJO DE DESARROLLO ECONÓMICO Y SOCIAL DE SANTO DOMINGO NORTE, CODESASDN	ENTIDAD SIN FINES DE LUCRO DEDICADA A COLABORAR EN LA REALIZACIÓN DE PROGRAMAS DE DESARROLLO SOCIAL	MARIA SALOME FANI SEVERINO	542753
E/2019-8354	5/3/19	CONSIVIMETA, CONSTRUCCIONES CIVILES Y METALICA	TRABAJOS DE ESTRUCTURAS METÁLICAS Y OBRAS CIVILES.	DANILO MATOS FELIZ, MARTIN CUEVAS GOMEZ	541237
E/2019-11162	13/3/19	CONSORCIO DE BANCAS BETANCOURT	VENTAS DE LOTERIAS Y JUEGO DE AZAR	JUAN ALBERTO BETANCOURT CARVAJAL, LUZ IDANIA BETANCOURT DE HERRERA	542216
E/2019-10859	12/3/19	CONSORCIO DE BANCAS CBK	BANCAS DE LOTERÍA.	KEYLE AMERICA ARIAS PIMENTEL	542127
E/2019-11424	15/3/19	CONSORCIO EBUSA-COVIEDO	INGENIERÍA, ARQUITECTURA Y AGRIMENSURA, REALIZACIÓN DE DISEÑOS EN GENERAL, CONFECCIÓN DE PLANOS, LEVANTAMIENTOS, URBANISMO, PLANIFICACIÓN	COVIEDO GROUP, S.R.L. , CONSTRUCTORA ERICK BUENO (EBUSA), S.R.L.	542670
E/2019-9232	1/3/19	CONSORCIO MALESPIN PINSA	CONSTRUCCIÓN DE ESTACIÓN DE PEAJES, OBRAS CIVILES Y CARRETERAS.	MALESPIN CONSTRUCTORA, S.R.L. , PROYECTOS INDUSTRIALES, S.R.L.	542394
E/2019-11075	15/3/19	CONSORCIO REAL	SERVICIOS ENTRETENIMIENTO RELACIONADOS A SORTEOS, CASINOS, LOTERIAS Y JUEGOS DE AZAR.	LOTO REAL DEL CIBAO, S.A.	542546
E/2019-11203	14/3/19	CONSORCIO SECAR, SERVICIOS AMBIENTALES DEL CARIBE	SERVICIOS AMBIENTALES DEL CARIBE, RECOLECCIÓN, MANEJO, TRANSPORTE Y DISPOSICIÓN FINAL DE CUALQUIER TIPO DE DESECHOS SÓLIDOS, Y BIOLÓGICOS	CILPEN GLOBAL BUSINESS, S.R.L. , SERVICIOS AMBIENTALES CORDOBA, S.A.S. E.S.P.	542630
E/2019-11554	15/3/19	CONSORCIO TOMCA-AMERICAN SUPPLY	GERENCIA DE PROYECTO Y DESARROLLO DE OBRAS CIVILES Y ELÉCTRICAS, MOVIMIENTO DE TIERRA Y EQUIPOS PESADOS.	AMERICAN SUPPLY, S. R. L., PROYECTO TOM, CA	542512
E/2019-9336	7/3/19	CONSTLIG ANFRA	CONSTRUCCIÓN Y REMODELACIÓN DE CASA,APARTAMENTOS,VILLAS Y HACIENDAS, ELABORACIÓN DE TODO TIPOS DE DECORACIONES EN SHELROCK	RAMON ANDRES LANFRANCO	541838
E/2019-10039	12/3/19	CONSTRUCCIONES EN FORMALETAS FORMTEC	CONSTRUCCIÓN DE EDIFICACIONES, RENTA Y VENTA DE EQUIPOS DE CONSTRUCCIÓN, VENTA Y TRANSPORTE DE MATERIALES DE CONSTRUCCIÓN	AGUSTIN MIGUEL LOPEZ TALLAJ, FRANCISCO ALBERTO DALY MARIOTTI	542074
E/2019-10497	11/3/19	CONSTRUCCIONES Y DECORACIONES ABRÉU CODEA	DIRECCIÓN EJECUTIVA, SUPERVISIÓN Y EJECUCIÓN DE OBRAS DE INGENIERÍA, ASÍ COMO BRINDAR SERVICIOS EN TODAS LAS RAMAS DE LA INGENIERÍA	RAFAEL ABREU	542552
E/2019-10086	12/3/19	CONSTRUCTORA - ALMONTE CALVO	SERVICIOS DE CONSTRUCCIONES DE OBRAS CIVILES, EDIFICACIONES EN GENERAL, ASÍ COMO TAMBIÉN COMPRA Y VENTA DE INMUEBLES.	NILSON ALMONTE NUESI	542159
E/2019-10078	20/3/19	CONSTRUCTORA ACOSTA & MONTILLA.	CONSTRUCCIÓN, DISEÑO, DISEÑO ARQUITECTÓNICOS, DISEÑO DE INTERIORES, VENTA DE INMUEBLES, ALQUILER DE EQUIPOS DE CONSTRUCCIÓN	CARLOS MANUEL ACOSTA REYES	543168
E/2019-12516	21/3/19	CONSTRUCTORA ADAQUEZA	CONSTRUCCIONES EN GENERAL, CONSTRUCCIÓN DE EDIFICIOS, CASAS, VENTAS DE SOLARES, VENTA DE CASAS Y ADMINISTRACIÓN DE CONDOMINIOS.	JEAN CARLOS QUEZADA RODRIGUEZ, JUAN LUIS ADAMES NICASIO	543336
E/2019-7280	8/3/19	CONSTRUCTORA E INMOBILIARIA DAYANA	CONSTRUCCIONES, REMODELACIONES E INMOBILIARIA.	ADONNI ENMANUEL GONZALEZ DE LOS SANTOS	541848
E/2019-8840	7/3/19	CONSTRUCTORA E INVERSIONES OMAR REYES	CONSTRUCCIÓN DE OBRAS CIVILES, COMPRA Y VENTA DE INMUEBLES.	KELVI RAFAEL REYES SANCHEZ	541632
E/2019-6947	19/3/19	CONSTRUCTORA FLEPICH	SERVICIOS DE CONSTRUCCIÓN Y EDIFICACIÓN DE INMUEBLES, VENTA DE LO MISMO, TODOS TIPO DE CONSTRUCCIONES CIVILES EN GENERAL	JOVANNY CEFERINO FLETE PEREZ	543150
E/2019-10166	7/3/19	CONSTRUCTORA GOICO	DISEÑO Y CONSTRUCCIÓN, REMODELACION DE TODO TIPO DE EDIFICACIONES	BORIS CARLOS GOICO CAMPAGNA	541644
E/2019-10814	12/3/19	CONSTRUCTORA GOMEZ PAULINO	SERVICIOS DE ARQUITECTURA E INGENIERÍA CIVIL.	ÁNGEL OSCAR GOMEZ AVILA	542175
E/2019-12297	22/3/19	CONSTRUCTORA HASTA LUEGO	EXPLOTACIÓN Y CONSTRUCCIÓN DE EDIFICACIONES; REPARACIÓN DE ESTRUCTURAS, CONSTRUCCIÓN DE URBANIZACIONES	DAVID PORTERIE	543371
E/2019-11033	13/3/19	CONSTRUCTORA LA GRANDE	OFRECER SERVICIOS DE CONSTRUCCIÓN, LLEVANDO A CABO PROYECTOS DE INFRAESTRUCTURA DE ALTO NIVEL Y COMERCIALIZACIÓN DE EQUIPOS PESADOS.	AGUSTIN FRANCISCO HIRALDO PEÑA	542306
E/2019-8340	25/2/19	CONSTRUCTORA LALPE	REALIZACIÓN DE CÁLCULOS Y DISEÑOS ESTRUCTURALES, DISEÑOS DE CONSTRUCCIONES, CONSTRUCCIÓN Y REMODELACION DE OBRAS CIVILES	CONSTRUCTORA LALPE, S.R.L., LUIS ALBERTO ALMANZAR PEÑA	541621
E/2019-11779	18/3/19	CONSTRUCTORA MASTERVILLE	REPARACIÓN, ELECTRIFICACIÓN Y CONSTRUCCIÓN EN GENERAL.	CONSTRUCTORA MASTERVILLE, S.R.L.	542902
E/2019-10319	8/3/19	CONSTRUCTORA MIDAS	CONSTRUCCIONES DE OBRAS CIVILES EN GENERAL.	YAJAIRA CRISTINA GARCIA GARCIA	541973
E/2019-11145	13/3/19	CONSTRUCTORA MORDOMI	CONSTRUCCIÓN DE OBRAS CIVILES, EDIFICACIONES, PUENTES, CARRETERAS, PRESAS, DISEÑOS ARQUITECTÓNICOS, PLANOS	ANDY VIANNEY MOREL	542257
E/2019-9840	14/3/19	CONSTRUCTORA PALMA CARIBEÑA	CONSTRUCCIÓN, PROMOCIÓN, GESTIÓN, ADMINISTRACIÓN Y DESARROLLO DE TODO TIPO DE PROYECTOS Y OPERACIONES INMOBILIARIAS Y URBANÍSTICAS	MANUEL ISAIAS RODRIGUEZ SOSA	542440
E/2019-11500	18/3/19	CONSTRUCTORA PERSIA	CONSTRUCCIONES EN GENERAL Y COMPRA Y VENTA DE INMUEBLES.	EDDY MOTA SANTANA, PEDRO MIGUEL NUÑEZ PERSIA	542751
E/2019-7721	8/3/19	CONSTRUCTORA RAMÓN SANTOS SALVADOR	SERVICIOS DE CONSTRUCCIÓN DE OBRAS CIVILES.	RAMON SANTOS SALVADOR	541841
E/2019-11336	14/3/19	CONSTRUCTORA ROMANOV JL	CONSTRUCCIÓN, DISEÑO, DIAGRAMACIÓN DE PROYECTOS, ASESORÍA EN BIENES RAÍCES, VENTAS Y COMPRAS DE PROPIEDADES INMOBILIARIAS.	JOAN IYAMEL LEONARDO MEJIA	542357
E/2018-44454	1/11/18	CONSTRUCTORA SANCHEZ	CONSTRUCCIÓN DENTRO DEL ÁREA DE LA INGENIERÍA,, REPARAR,REMODELAR EDIFICIOS Y CARRETERAS, PERMUTAR, ALQUILAR,COMPRAR Y VENDER, EQUIPOS DE CONSTRUCCIÓN EN GENERAL	CONSTRUCTORA SANCHEZ SRL	543124

[210] EXP.	[220] SOL. FECHA	[561] NOMBRE COMERCIAL	[510] ACTIVIDAD	[730] SOLICITANTE	[111] REGISTRO
E/2019-7642	7/3/19	CONSTRUCTORA SANTO DOMINGO, COSAD	CONSTRUCCIÓN, EDIFICACIÓN, DESARROLLO, SUPERVISIÓN, REPARACIÓN, MANTENIMIENTO, EXCAVACIÓN Y REMODELACIÓN DE OBRAS CIVILES	ZACARIAS BRITO PINALES	541839
E/2019-10129	7/3/19	CONSTRUCTORA SOL BKJ	SERVICIOS DE CONSTRUCCIONES CIVILES DE TODO TIPO, PUENTES, CARRETERAS, ESCUELAS, EDIFICIOS, TORRES, HOTELES, CASAS, ADEMAS DE DISEÑO DE OBRAS CIVILES	RICARDO JOSE BOGAERT MESA, KARINA MASSIEL SERRANO MENDEZ	542586
E/2019-11380	14/3/19	CONSTRUCTORA Y SERVICIOS DEL CARIBE MONEGRO GUZMÁN.	CONSTRUCCIÓN, VENTA, COMPRA Y ALQUILER DE MAQUINARIAS PESADAS Y LIVIANAS, LOS DIFERENTES MEDIOS DE TRANSPORTE DE CARGA.	LEONIDAS PEÑA MONEGRO	542419
E/2019-11205	18/3/19	CONSTRUSERVICE RENT FLKG	CONSTRUCCIÓN EN GENERAL DE INMUEBLES. ALQUILER DE EQUIPOS DE CONSTRUCCIÓN. EXCAVACIONES, DEMOLICIONES	YESSENIA ALTAGRACIA GUTIERREZ DE MARTINEZ	542912
E/2019-4638	12/3/19	CONSTRUSUR VIOLA MATOS	INMOBILIARIA NACIONAL E INTERNACIONAL. GESTIÓN Y CONSTRUCCIÓN DE INMUEBLES.	RAMON STALIN VIOLA ROMERO	542057
E/2019-11230	14/3/19	CONSULTORES ESCOBOSA	SERVICIOS DE LEVANTAMIENTOS DE PROCESOS Y CONTROLES CONTABLES, CREACIÓN DE MANUALES DE POLÍTICAS Y PROCEDIMIENTOS, IGUALAS	MARIA FRANCISCA ESCOBOSA DE REYNA	542639
E/2019-10988	19/3/19	CONSULTORES INDUSTRIALES Y COMERCIALES, MIRANDA Y ASOCIADOS 5MS	SERVICIOS DE LEAN MFG, CONSULTORÍAS, ASESORÍAS, AUDITORIAS, PROYECTOS Y CAPACITACIONES PARA PRODUCTIVIDAD	VICTOR MANUEL MIRANDA YSABEL	543097
E/2019-12603	21/3/19	CONSULTORIA PSICOLEGAL, ESPECIALISTAS EN CIENCIAS FORENSES-CONPSIF-	EVALUACIONES PSICOLÓGICAS: CLÍNICAS, PERICIALES, FORENSES, LEGALES, LABORALES, EDUCATIVAS, INTERVENCIÓN Y TRATAMIENTO PSICOLÓGICO A NIÑOS, NIÑAS	YANIS MARITZA MEJIA JIMENEZ DE PEGUERO	543293
E/2019-11285	14/3/19	CONSULTORIO DE GINECOLOGIA Y OBSTETRICIA DRA. GALARZA	ESTE CENTRO DE SALUD SE DEDICA AL SERVICIO DE GINECOLOGÍA Y OBSTETRICIA, ADEMAS DE PATOLOGÍA DE CUELLO, INFERTILIDAD, PLANIFICACIÓN FAMILIAR	LEANDRA JOANA GALARZA DE NATERA	542415
E/2019-11514	22/3/19	CONSULTORIO MEDICO BARRERO	CONSULTA DE MÉDICINA GENERAL.	ANA MERCEDES MOREL DE VARGAS	543411
E/2019-12322	20/3/19	CONSULTORIO MEDICO RED DE MISERICORDIA	SERVICIO DE ATENCIÓN EN SALUD DEL SECTOR PÚBLICO.	SERVICIO REGIONAL DE SALUD NORCENTRAL R II	543224
E/2019-3179	12/3/19	CONTMAR BUSINESS SOLUTIONS	SERVICIOS DE CONTABILIDAD FINANCIERA E IMPOSITIVA, DECLARACIONES JURADAS A PERSONAS FÍSICAS Y JURÍDICAS	EMELIN MARTE JESUS	542060
E/2019-11763	22/3/19	CONTRA INCENDIOS SANITARIAS CIS	IMPORTACIÓN Y VENTA DE EQUIPOS Y MATERIALES CONTRA INCENDIOS, SANITARIAS Y PLOMERIAS TALES COMO: GABINETES DE MANGUERAS, GRUPOS DE BOMBAS	RAFAEL BERNABE CONTRERAS	543421
E/2019-11426	15/3/19	CONTRUCTORA ENOC	CONSTRUCCIÓN DE TODO TIPO DE VIVIENDA Y EDIFICIO, CARRETERA, IMPORTACIÓN DE TODO TIPO DE MATERIALES DE LA CONSTRUCCIÓN.	MIGUEL DE LA ROSA GENAO	542671
E/2019-11370	14/3/19	COOPERATIVA AGROPECUARIA Y DE SERVICIOS MÚLTIPLES LOS JAQUIMEYES, COOPADEJA.	ENTIDAD SIN FINES DE LUCRO, DEDICADA A LA COOPERACIÓN CON LOS SOCIOS Y LA ORIENTACIÓN SOBRE COOPERATIVISMO.	COOPERATIVA AGROPECUARIA Y DE SERVICIOS MÚLTIPLES LOS JAQUIMEYES, COOPADEJA.	542564
E/2019-10930	12/3/19	COOPERATIVA DE AHORROS, CREDITOS Y SERVICIOS MULTIPLES DE TRABAJADORES DE TAXIS-COOPTRATAXIS	ENTIDAD SIN FINES DE LUCRO, DEDICADA A PROMOVER, CAPACITAR Y ORIENTAR A LOS SOCIOS SOBRE EL COOPERATIVISMO CON LOS AHORROS DE LOS MISMOS PARA SU BENEFICIO EN COMÚN.	ANTONIO PEREZ PAULINO.	542193
E/2019-12512	21/3/19	CORALINABYMIGUELPEÑA	DISEÑO Y PRODUCCIÓN DE ELEMENTOS ARQUITECTÓNICOS ARTESANÍA EN PIEDRA CORALINA.	MIGUEL ANTONIO PEÑA DE LOS SANTOS	543301
E/2019-10590	13/3/19	CORDERO TAVERAS SOLUCIONES FINANCIERAS	PRESTAMOS PERSONALES, PRESTAMOS SOBRE VEHÍCULOS, PRÉSTAMOS HIPOTECARIOS, COMPRA, VENTA, RENTA E IMPORTACIÓN DE VEHÍCULOS NUEVOS Y USADOS.	FELIPE MANUEL TAVERAS ROJAS, LORENZO ANTONIO CORDERO VALDEZ	542615
E/2019-10984	13/3/19	CORPORACION 51522	COMPRA Y VENTA DE INMUEBLES.	CORPORACIÓN 51522, S.R.L.	542266
E/2019-11838	18/3/19	CORPORACIÓN VILLA 902	COMPRA, VENTA Y RENTA DE VILLAS TURÍSTICAS.	HENNING GEMBALIES	542933
E/2019-8998	11/3/19	CORTE CON ESTILO SARAGOZA TEJADA BC	SERVICIOS DE CORTE , PELUQUERÍA.	SARAGOZA TEJADA RODRIGUEZ	541924
E/2019-10458	8/3/19	COSAI	COBROS Y SERVICIOS DE ADMINISTRATIVOS INMOBILIARIOS.	RUFINO ALBERTO CARPIO CEBALLOS	541791
E/2019-10612	11/3/19	COSMETIC INTERNATIONAL GROUP COSINTER	COMERCIALIZACIÓN DE COSMÉTICOS.	JULIO ALSIBIADE SIPRIAN DE LOS SANTOS	542005
E/2019-9633	7/3/19	CREACIONES ANGELA MOLINA GARCÍA	FABRICACIÓN Y VENTA DE ROPA INTERIOR.	ANGELA ALTAGRACIA MOLINA GARCIA	541855
E/2019-8766	18/3/19	CREADORA DE DETALLES CCGY	TIENDA DE REGALOS PERSONALIZADOS PARA TODA OCASIÓN, INCLUYE CATERING, DECORACIÓN, MONTAJE Y SERVICIOS DE ENTREGA.	GRETA MARIANA MOTA GUERRA, YULIAR ARYELI GARCIA GONZALEZ	542816
E/2019-12046	19/3/19	CREEKWAY CAPITAL	COMERCIALIZACIÓN, ALMACENAMIENTO, DISTRIBUCIÓN, REPRESENTACIÓN, INTERMEDIACIÓN, COMISIÓN, CONSIGNACIÓN	LUIS FERNANDO JULIAN CHALAS	543004
E/2019-12028	19/3/19	CREIN DR	SE DEDICA A BRINDAR SERVICIOS INMOBILIARIOS EN GENERAL, COMO DISEÑOS, COMPRA, VENTAS	VICTOR ZACARIAS NICOLAS FIGUEREO	543091
E/2019-7262	21/3/19	CRISOSTOMO GOMEZ INMOBILIARIA	ALQUILER, VENTAS Y ADMINISTRACIÓN DE INMUEBLES .	INGINIO CRISOSTOMO GUZMAN, CRISOSTOMO GOMEZ INMOBILIARIA, S.R.L	543159
E/2019-10110	7/3/19	CROSSTRAININGBYZOCA	ENTRENADOR, ENTRENAMIENTO FÍSICO	ZOILO CAMILO CARABALLO POLANCO	541811
E/2019-9779	8/3/19	CRUCI TAXI	SERVICIOS DE TRANSPORTE.	CRUCITO HIRALDO SILVERIO	541601
E/2019-9895	8/3/19	CS ADVENTURES	SERVICIOS DE PROMOCIÓN TURISTICA DE SAMANA, PROMOCIÓN DE INVERSIONES Y NEGOCIOS TURÍSTICOS, TOUR OPERADORA, EXCURSIONES, AVENTURAS	CS ADVENTURES S R L	541733
E/2019-11626	15/3/19	CUADRAO STUDIO	RENTA DE ESTUDIO FOTOGRÁFICO Y VIDEO.	RONALD MATEO ACEVEDO	542844
E/2019-7354	11/3/19	CULTURA CREATIVA	PUBLICIDAD, BRANDING, REBRANDING, FOTOCOPIAS, ESCANEO, BORDADOS, SERIGRAFÍAS, SUBLIMACIÓN, SELLOS, ARTÍCULOS GRABADOS, COLOCACIÓN DE MARCAS, IMPRENTA, PAPELERÍA	FRANCISCO ALEXANDER FRIAS MELO, ANDREA VANESSA MESCHISI MURCIA	541947
E/2019-10398	8/3/19	CVJ-INVERSIONES	VENTA Y FINANCIAMIENTOS DE MOTOR.	JAVIEL CARRASCO VIOLA	541570
E/2019-10438	15/3/19	CYMA INGENIERIA	CONSTRUCCIÓN EN GENERAL DE EDIFICACIONES, CALLES; TODO LO RELACIONADO CON EDIFICACIONES. REPARACIÓN.	ANYELO HERMINIO SOSA FELIZ, CAROLIS DÍAZ MÉNDEZ	542551
E/2019-7473	7/3/19	D' BELIEVER CONFECCIONES	SERVICIOS DE CONFECCIONES, SERIGRAFÍA, BORDADOS Y TEJIDOS, ASÍ COMO TAMBIÉN COMPRA, VENTA, IMPORTACIÓN Y EXPORTACIÓN DE TEXTILES.	YUDELKA TEJADA PEÑA	541849
E/2019-9228	1/3/19	D' BROTHER'S CAR WASH	LAVADO DE TODO TIPO DE VEHÍCULOS, VENTA E INSTALACIÓN DE ACCESORIOS.	JUAN MARTÍNEZ	542453
E/2019-10902	18/3/19	D' BULL CONFEC-SHOP	CONFECCIÓN Y VENTA DE CORTINAS.	LLUBELKIS LEONIDES NOLASCO FRIAS	542823
E/2019-12245	20/3/19	D' FASHION URSULA NUÑEZ TINEO	VENTA DE PRENDAS DE VESTIR, CALZADOS, ACCESORIOS Y AFINES.	URSULA ALTAGRACIA NUÑEZ TINEO	543073
E/2019-8547	11/3/19	D' FRANCISCO ALBERTO IMPORT	VENTA DE VEHÍCULOS NUEVO Y USADO Y VENTA DE EQUIPOS INFORMÁTICOS Y TECNOLÓGICOS.	FRANCISCO ALBERTO MATOS PLATA	541830
E/2019-9012	19/3/19	D' JUNIOR ALMANZAR BOUTIQUE	VENTA AL POR MAYOR Y AL DETALLE, EXPORTACIÓN E IMPORTACIÓN DE ROPA, ZAPATOS, PERFUMERÍA, Y ACCESORIOS PARA DAMAS Y CABALLEROS.	YUNI RAFAEL ANTONIO ALMANZAR GOMEZ	543032
E/2019-5318	11/3/19	D' LOAMMY SERVICIOS LEGALES	ASUNTOS JURÍDICOS EN GENERAL: DIVORCIOS, COBROS COMPULSIVOS, ADMINISTRACIÓN DE PROPIEDADES	MANUEL OSVALDO DE LA ROSA	541646
E/2019-11480	15/3/19	D' LOASH FASHION	DISTRIBUCIÓN Y VENTA DE PRENDAS DE VESTIR Y ACCESORIOS PARA DAMAS CABALLEROS Y NIÑOS, RENTA DE TRAJES DE OCASIÓN.	FLAVIA CEPEDA PICHARDO DE SANCHEZ	542737
E/2019-11375	14/3/19	D' MUEBLES DIAZ PERALTA	SERVICIOS DE TAPIZADO, VENTA DE MUEBLES EN CAOBA, COJINES, JUEGO DE CORCHAS	D' MUEBLES DIAZ PERALTA,S.R.L	542570
E/2019-10221	7/3/19	D' NINO PICA POLLO COMEDOR.	VENTA DE TODO TIPO DE COMIDAS Y BEBIDAS AL PUBLICO EN GENERAL.	ARACELIS RAMIREZ LOPEZ	541664
E/2019-10352	8/3/19	D' OLINDA LA CASERA	ELABORACIÓN Y VENTA DE EMBUTIDOS.	ALFONSO ERNESTO HERNANDEZ RIVAS, MARIA DOMINGA DE LA CRUZ DE HERNANDEZ	541725
E/2019-11273	14/3/19	D' PATRIA FASHION	VENTA DE ROPAS PARA DAMAS, ZAPATOS, CARTERAS, PERFUMES, ACCESORIOS Y CORREAS.	CANDELARIA LORENZO JESUS	542457
E/2019-7869	13/3/19	D' RICHARD JONATHAN PUERTAS Y VENTANAS	VENTAS AL POR MENOR DE PUERTAS Y VENTANAS.	RICHARD JONATHAN JIMENEZ VALDEZ	542535
E/2019-7744	7/3/19	D' SPEJUS M STUDIO	VENTAS DE ROPA, CALZADOS, CARTERAS Y ACCESORIOS DE DAMAS, SALÓN DE BELLEZA Y SPA.	MARIA DE LOS ANGELES ABAD RAMIREZ	541604
E/2019-11100	13/3/19	D' VIAMELY MICELANEA	VENTA DE MISCELANEOS, PRODUCTOS Y ARTÍCULOS ARTESANALES, COSMÉTICOS, PERFUMES, ACCESORIOS, ROPA, CALZADOS, CARTERAS Y AFINES.	VIAMELY LICELOT AQUINO REYES	542255
E/2019-5320	6/3/19	D YANEDY VARIEDADES Y ALGO MAS	VENTA DE TEXTILES, PRENDAS DE VESTIR, LENCERÍA, CALZADO Y COMPLEMENTOS.	JEANNETTE BAEZ PEREZ	542062
E/2019-9846	13/3/19	DLOURDES SALAZAR DE JIMENEZ SALON & SPA	ESTÉTICA Y BELLEZA, MANICURE Y PEDICURE, VENTA DE PELO Y ACCESORIOS, MASAJES CORPORALES.	LOURDES SALAZAR DE JIMENEZ	542329
E/2019-11603	15/3/19	D´ NAGUA LICOR STORE	COMPRA Y VENTA DE BEBIDAS EN GENERAL.	JOSE LUIS DE LA CRUZ SANTOS	542741
E/2019-10823	14/3/19	D´ PACA EDUVIGIS SEVERINO	VENTA DE ROPA AL POR MAYOR Y DETALLE PARA DAMAS, CABALLEROS Y NIÑOS.	EDUVIGIS SEVERINO CANDELARIO	542384
E/2019-9091	13/3/19	D´ SOLGOMTAV SALON	SALÓN DE BELLEZA (LAVADO DE CABEZA, SECADO DE PELO, PEINADO, ARREGLO DE UNAS, TINTE, CORTE DE PELO	SOLANGIE GOMEZ TAVAREZ	542296
E/2019-9325	4/3/19	D´CARLIXTA TOURS TRANSFERS & EXCURSIONS	TRANSPORTE Y SERVICIOS TURÍSTICOS. ORGANIZACIÓN DE EVENTOS Y EXCURSIONES.	CARLIXTA M ALTAGRACIA PERALTA DOMINGUEZ	541956
E/2019-10847	12/3/19	D´CHALAGA DRINK CENTER	CENTRO DE DIVERSIONES Y VENTA DE BEBIDAS.	FELISINDO PEÑA	542042
E/2019-7397	15/3/19	D' J.S.L. MOTORS FACIL	FINANCIAMIENTO DE VEHÍCULOS.	JUAN CARLOS SUERO LOPEZ	543029
E/2019-12410	22/3/19	D'HOVALL PASTEL EN HOJA	ELABORACIÓN Y VENTA DE PASTELES EN HOJA.	BELMA MIGUELINA HOVALL DE ALVAREZ	543277
E/2019-9613	5/3/19	DAFE REALTY	PROMOVER Y REALIZAR EL ESTUDIO, ADMINISTRACIÓN Y EJECUCIÓN DE TODO GÉNERO DE PROYECTOS, NEGOCIOS E INVERSIONES EN EL ÁREA TURÍSTICA.	DAFE REALTY, S.R.L.	542171
E/2019-10529	11/3/19	DAFNESPECIAL	VENTA DE ROPA INTERIOR AL POR MAYOR A LAS TIENDAS.	RAILINA BENIGNO LUCAS	542859
E/2019-9401	12/3/19	DALAY CITY INMOBILIARIA,	COMPRAS, VENTAS, ALQUILER, MANTENIMIENTOS DE INMUEBLES Y ACTIVIDADES AFINES.	DAMASO ESPINAL POLANCO, ELIZABETH DEL CARMEN GARCIA CASTILLO	542069
E/2019-11466	15/3/19	DAMEMK AUTO IMPORT	COMPRA, VENTA E IMPORTACIÓN DE VEHÍCULOS.	ESMAILY AGUERO FELIZ	542692
E/2019-2736	7/3/19	DANIEL AUDIO STEREO	VENTA E INSTALACIONES DE SISTEMAS DE SEGURIDAD, CÁMARAS DE VIGILANCIA, SISTEMAS DE ALARMAS, INSTALACIÓN DE SONIDOS Y SISTEMAS DE ACCESOS.	LUIS DANIEL GUERRERO RAMIREZ	541647
E/2019-8522	25/2/19	DANSAL GROUP	PROMOVER, DESARROLLAR E INVERTIR EN EMPRESAS COMERCIALES E INDUSTRIALES, AGROPECUARIAS, TURÍSTICAS	DAVID FELIPE NOVOA GUIBOVICH	541562
E/2019-8032	7/3/19	DARG DISTRIBUIDORA DE ALIMENTOS	DISTRIBUCIÓN Y VENTA DE TODO TIPO DE ALIMENTOS.	EDUARDO BIENVENIDO RAMIREZ GOMEZ	541679
E/2019-9075	6/3/19	DARVINCHSON INVESTMENT GROUP	TENEDORA DE ACCIONES, INVERSIONES FINANCIERAS, REPRESENTACIÓN DE MARCAS, PRODUCTOS Y EMPRESAS NACIONALES Y EXTRANJERAS.	DARVINCH FRANCISCO MATOS INFANTE	541608
E/2019-11133	19/3/19	DARWIN GARRIDO FUMIGACIONES.	SERVICIOS DE FUMIGACIÓN DE TODO TIPO DE PLAGAS.	DARWIN GARRIDO	543080
E/2019-11657	18/3/19	DARY STUDIO BARBERSHOP	ESTUDIO Y SERVICIOS DE BARBERÍA, PELUQUERÍA Y ESTÉTICA.	ELIS IVAN ROSARIO GERVACIO	542786
E/2019-9281	14/3/19	DATA TRACK SOLUTIONS DATRASOLT	PROVEER SISTEMAS O PROGRAMAS DE PRISIÓN ALTERNATIVA, IMPLEMENTACION DE CONTROLES A LOS IMPUTADOS DE INFRACCIONES PENALES MEDIANTE MONITOREO ELECTRONICO	CARLOS MANUEL GÓMEZ UREÑA	542395
E/2019-8261	20/3/19	DBL BIO-MARKET	EXPLOTACIÓN Y OPERACIÓN DE NEGOCIO RELACIONADO CON LA COMPRA, VENTA Y DISTRIBUCIÓN DE PRODUCTOS ORGÁNICOS	DANIELA ISABEL BISONO LEON	543349
E/2019-11811	18/3/19	DBRA SOLUTIONS	DESARROLLO DE SOFTWARE Y SERVICIOS TECNOLÓGICOS.	DANIEL ERNESTO DE LA ROSA DE LOS SANTOS, EDWIN RAMOS MADERA, ROGER JESUS BRITO MORENO	542921
E/2019-12023	19/3/19	DDM HAIRAND ESKIN	PRODUCCIÓN, EXPORTACIÓN, IMPORTACIÓN Y COMERCIALIZACIÓN DE PRODUCTOS COSMÉTICOS.	NATIVIDAD PAULINO RUIZ	543089
E/2019-10194	13/3/19	DDYFRE COFFEE SHOP	RESTAURANT.	NURYS FRIAS FERNANDEZ	542228
E/2019-11127	15/3/19	DE LEON FINANCIAMIENTOS E INVERSIONES LFI	COMPRA, VENTA Y ALQUILER DE VEHÍCULOS DE MOTOR EN GENERAL; PRÉSTAMOS HIPOTECARIOS	NELSON RAFAEL DE LEON MUÑOZ	542669
E/2019-7140	15/3/19	DE TO ENGINEERING TECH ARSANPO	VENTA DE EQUIPOS DE INGENIERÍA, ARTÍCULOS TECNOLÓGICOS, ARTÍCULOS PERSONALIZADOS.	AMBAR RAQUELINA SANCHEZ POLANCO	542656
E/2018-48520	18/3/19	DEAPAGUEYVAMONOS	REALIZACIÓN DE EVENTOS SOCIALES, FIESTAS EN GENERAL, CORPORATIVOS O DE OFICINA. SU DISEÑO, ORGANIZACIÓN, PLANEACIÓN Y GESTIÓN.	JUCER HERMINO READ PEÑA, REINALDO ROPERO GUEVARA	542811
E/2019-9283	14/3/19	DELI-FOOD PEREZ ROSARIO	VENTA DE COMIDA RÁPIDA Y BEBIDAS.	BLANCA MERCEDES CASTILLO FABIAN, ROBINSON PEREZ ROSARIO	542556
E/2018-1401	14/3/19	DELIVERY HANDS	ENVÍO Y TRANSPORTE DE PAQUETES A DOMICILIO.	ENMANUEL DE JESUS GUILLEN MARTINEZ	542894
E/2019-10372	8/3/19	DENTAL & CO BY APM	PRESTAR AL PÚBLICO SERVICIOS ODONTOLÓGICOS EN GENERAL.	ANNA CHRISTINA POLANCO MARMOLEJOS	541964
E/2019-9820	14/3/19	DENTAL EXPRESS MINISTRY JUNIOR MENA	SERVICIOS ODONTOLOGICOS	JUNIOR MENA PEREZ	542745

[210] EXP.	[220] SOL. FECHA	[561] NOMBRE COMERCIAL	[510] ACTIVIDAD	[730] SOLICITANTE	[111] REGISTRO
E/2019-6424	12/2/19	DENTO ESTETIC SALUD BUCAL DRA DE LOS SANTOS	SERVICIOS ODONTOLÓGICOS, RADIOGRÁFICOS EN GENERAL, COMPRA Y VENTA DE PRODUCTOS FARMACÉUTICOS, ESTÉTICA FACIAL.	DENTO ESTETIC SALUD BUCAL DRA DE LOS SANTOS	541558
E/2019-9175	15/3/19	DENZELL F. NATIONAL GROUP	VENTA E INSTALACIÓN DE LAMINAS ADHESIVAS PARA CRISTALES Y VENTA DE BATERÍAS ELÉCTRICAS. CONSTRUIR, SUPERVISAR	DANIEL FABIAN DE LEON	542585
E/2019-11260	14/3/19	DERMEDIC	CONSULTA MÉDICA DERMATOLÓGICA, VENTA DE PRODUCTOS DERMATOLÓGICOS Y ATENCIONES GENERALES DE LA PIEL.	ANA MIREYA LARRACHE FLORENZAN, LUISA GERMANIA ROSA DURAN DE HERNANDEZ	542418
E/2019-10602	11/3/19	DERMIS CLINIC DDOR	CENTRO DERMATOLOGICO	OLIVER VLADIMIR REYES CORDERO	541998
E/2019-7756	11/3/19	DESARROLLADORES ODED G 2019	CONSTRUCCIÓN EN GENERAL Y BIENES RAÍCES. ARRENDAMIENTO DE EQUIPOS PESADOS PARA LA CONSTRUCCIÓN Y BIENES RAÍCES EN GENERAL	ODED GOLD	541948
E/2019-8628	11/3/19	DESIGN WORKS BY SS	DISEÑO DE MOBILIARIO, CONFECCIÓN DE MOBILIARIO, DISEÑO DE INTERIORES.	STEPHANIE YADIRA PAULA SANTANA	541691
E/2019-11729	18/3/19	DESIGNMIX	PUBLICIDAD, DISEÑO GRÁFICO Y PUBLICACIONES, INGENIERÍA CIVIL, CONSTRUCCIÓN Y OBRAS CIVILES.	EDWARD VICENTE VEGAZO RODRIGUEZ	542856
E/2019-9097	18/3/19	DETALLES HOME CENTER HUGO OZORIA	VENTAS DE ARTÍCULOS DE DECORACIÓN PARA EL HOGAR.	RAMONA SALAS ALFONSECA DE BALBUENA	542884
E/2019-4676	14/3/19	DGK SALUDABLE	VENTA DE COMIDAS SALUDABLES.	GABRIELA MARIA LEE PEREZ	542519
E/2019-8638	14/3/19	DÍAZ RAMÍREZ TODO LLAVES Y AUTO ADORNOS	CERRAJERÍA EN GENERAL, LLAVES CODIFICADAS, REPARACIÓN DE TODO TIPO DE SWITCHERS, BEEPER DE ALARMA PARA VEHÍCULOS, AUTO ADORNO EN GENERAL.	JAIRO JONATHAN DIAZ RAMIREZ	542791
E/2019-9869	15/3/19	DIGITAL IVANOVICH	VENTAS, DISTRIBUCION Y ADQUISICION DE EQUIPOS INFORMATICOS Y ACCESORIOS, MATERIALES DIDACTICOS PROFESIONALES Y DE ACCESORIOS	ANEL AGUSTIN MARCIAL VERAS	542861
E/2019-10335	8/3/19	DIOS PELEA POR TI	PROGRAMA RADIAL DE CONTENIDO RELIGIOSO.	JUAN ANTONIO CRUCETA GUERRA	541672
E/2019-8914	12/3/19	DIPGAR SOLUCIONES DE VIAJES	AGENCIA DE VIAJES Y TURISMO, SERVICIOS DE TRANSPORTE, EXCURSIONES LOCALES E INTERNACIONALES.	JULIO MANUEL DIPRE HERNANDEZ	542288
E/2019-10515	15/3/19	DISCERE GROUP	PROMOTORA DE EMPLEOS, AUDITORÍAS, MANEJO DE NOMINAS DE EMPRESAS, VENTAS DE SEGUROS, ESCUELA DE ENSEÑANZA DE SEGUROS, BIENES RAÍCES	EDUARDO A DE LA MOTA	542562
E/2019-8130	7/3/19	DISEÑO MODIFICACIONES Y MANTENIMIENTOS CIVILES ARDMM	CONSTRUCCIÓN, MANTENIMIENTO PLANTA FÍSICA, MANTENIMIENTO INDUSTRIAL Y REMODELACIÓN Y ACABADOS.	AUGUSTO ANTONIO REYES HERNANDEZ	541809
E/2019-9959	6/3/19	DISEÑOLOGÍA	ESPECIALISTAS EN ARTES GRÁFICA, DISEÑO, DE BAJANTES, TARJETAS AFICHES, CRUZACALLES, LETREROS EN GENERAL	ALCADIO VALDEZ PEREZ	541585
E/2019-11241	14/3/19	DISPENMED	SERVICIOS MÉDICOS DE ATENCIÓN PRE-HOSPITALARIA, SUPLIDORES Y COORDINADORES DE DISPENSARIOS MÉDICOS	ANTHONY MONTILLA PUJOLS	542710
E/2019-5904	8/2/19	DISTRIAZUCA INTERNACIONAL	IMPORTACIÓN Y EXPORTACIÓN DE PRODUCTOS FARMACÉUTICOS, VETERINARIOS, AGROPECUARIOS, FITOSANITARIOS	FELIX ERNESTO OLIVARES DELGADO	542978
E/2019-9816	11/3/19	DISTRIBUIDORA ABELCA	VENTA AL POR MAYOR Y DETALLE DE ELECTRODOMÉSTICOS COMO: ABANICO, AIRES, TV, ESTUFAS, LICUADORAS, FREIDORAS	CARLOS DANIEL AYBAR RIVAS	542032
E/2019-6106	22/2/19	DISTRIBUIDORA CORDILLERAS	VENTA Y DISTRIBUCIÓN DE MEDICAMENTOS Y MATERIALES GASTABLES MÉDICOS.	PAOLA FRANCISCA BRITO PEREZ DE SANTANA	542975
E/2019-8932	8/3/19	DISTRIBUIDORA DE FRUTAS Y VEGETALES ARIDIO	VENTA DE FRUTAS Y VEGETALES.	ARIDIO ANTONIO PEÑA PUELLO	541737
E/2019-9787	8/3/19	DISTRIBUIDORA GENAO HOEPELMAN	VENTA DE MATERIALES GASTABLES DE LIMPIEZA, PAPELERÍA, TECNOLÓGICOS; MATERIALES EDUCATIVOS Y MOBILIARIOS DE OFICINA.	EDWIN ANTONIO GENAO BATISTA	542030
E/2019-11693	18/3/19	DISTRIBUIDORA MACAPA	VENTAS DE MATERIALES Y EQUIPOS AGRÍCOLAS.	MANUEL EMILIO BAEZ FERRERAS	542839
E/2019-10688	13/3/19	DISTRIBUTION NATURAL WORLD & FITNESS RD DUNOS	DISTRIBUCIÓN DE SUPLEMENTOS NUTRICIONALES Y PRODUCTOS NATURISTA EN GENERAL, ACCESORIOS DE GIMNASIO, CONFECCIÓN DE UNIFORMES DEPORTIVOS.	JOSE REINALDO DE LA CHIQUINQUI DUNO RIVAS	542734
E/2019-10148	7/3/19	DISTRIMARKS DOMINICANA	COMPRA Y VENTA DE PRODUCTOS DE CONSUMO MASIVO EN GENERAL TALES COMO DESECHABLES, PLÁSTICOS, ALIMENTOS Y BEBIDAS.	EUGENIO CUEVAS MEDINA	541765
E/2019-11372	14/3/19	DJV CENTRO DE INVESTIGACIÓN SOCIO -ECONÓMICA Y EMPRESARIAL	SERVICIOS DE INVESTIGACIÓN EN EL ÁREA SOCIO-ECONÓMICO, PERSONAL Y EMPRESARIAL.	VICENTE DE JESUS JIMENEZ	542796
E/2019-10775	12/3/19	DLC HIERROS	COMPRA Y VENTA DE PIEZAS EN HIERRO, DECORACIONES EN HIERRO Y ARTÍCULOS FERRETEROS EN GENERAL.	AMBIORIX DE LA CRUZ MALDONADO	542258
E/2019-11898	19/3/19	D'NENESIS, SALÓN & VARIEDADES	SERVICIOS DE SALÓN DE BELLEZA, VENTAS DE PRODUCTOS Y ARTÍCULOS DE BELLEZA.	ROSAURA MARÍA VENTURA DE RIVAS	543396
E/2019-6487	11/3/19	DOBLE H INDUSTRIAL	COMERCIALIZACIÓN DE PUERTAS Y VENTANAS EN METAL Y EN CRISTAL.	VERTILIO HERNANDEZ OZORIA, DOBLE H INDUSTRIAL	541678
E/2019-12228	20/3/19	DOLPHIN SEGURIDAD ELECTRONICA Y COMUNICACIONES	COMERCIALIZACION DE EQUIPOS ELECTRONICOS Y ELECTRICOS, SISTEMAS DE INTERCOM, CAMARAS DE SEGURIDAD, CERCO ELECTRICO, MOTORES PORTON, ALARMAS	LUIS ALBERTO GONZALEZ PEREZ	543176
E/2019-11430	15/3/19	DOMINICAN PROSPECTS BASEBALL DPB	ACADEMIA DE BASEBALL.	FELIX ALBERTO ALCANTARA GUZMAN, LENNY MANUEL MINAYA RODRIGUEZ	542673
E/2019-2713	14/3/19	DOMINICANA TRADE & PACKS DTP	DISTRIBUCIÓN, VENTA, COMPRA Y PROMOCIÓN DE TODO TIPO DE PRODUCTOS A TRAVÉS DE INTERNET (E-COMERCE).	D2D WORLDWIDE INC.	542497
E/2019-12272	20/3/19	DONDA PRODUCE	CULTIVO, COMPRA, COMERCIALIZACIÓN, DISTRIBUCIÓN, IMPORTACIÓN Y EXPORTACIÓN DE PRODUCTOS AGRÍCOLAS.	LUSSY ZULEICA DURAN MERCADO	543291
E/2019-11446	15/3/19	DOSAINGS- DOMINGUEZ Y ASOCIADOS SERVICIOS DE INGENIERÍA	ASESORÍA, VENTA, DISEÑO, INSTALACIÓN, MANTENIMIENTO DE OBRAS ELECTROMECÁNICAS Y CIVILES, MATERIALES ELÉCTRICOS	HERIBERTO DOMINGUEZ DIFOT	542683
E/2019-11116	13/3/19	DOSARQS	TODO LO RELACIONADO A LA ARQUITECTURA, CONSTRUCCIÓN, DISEÑO DE INTERIORES, ILUMINACIÓN, PAISAJISMO, TASACIÓN Y VENTA DE MATERIALES DE CONSTRUCCIÓN.	MABEL CAROLINA PEÑA NUÑEZ, MARIA DEL PILAR CASTILLO ALMANZAR	542256
E/2019-10531	11/3/19	DR. SERGIO EDUARDO VELANDIA GOMEZ	ASESORÍA TÉCNICA EN REPRODUCCIÓN DE ANIMALES, TALES COMO BOBINOS, PORCIONOS, CANINOS Y EQUINOS.	SERGIO EDUARDO VELANDIA GOMEZ	541936
E/2019-10890	12/3/19	DRA. JENNY DOMINGUEZ ODONTOLOGIA ESPECIALIZADA	SERVICIOS ODONTOLOGICOS, DIAGNÓSTICOS, CIRUGÍA, ORTODONCIA, PROFILAXIS, IMPLANTES Y ODONTOPEDIATRIA.	JENNY NATALIA DOMINGUEZ VASQUEZ	542141
E/2019-11433	15/3/19	DRBENBISTRO	PROVISIÓN DE COMIDAS PREPARADAS PARA EMPRESAS (INCL. EL SERVICIO DE CATERING, EL SUMINISTRO DE COMIDAS PARA BANQUETES, BODAS	YAMILET GARCIA DIAZ	542674
E/2019-11265	14/3/19	DREAM CITY BLUE LAGOON	ADMINISTRACIÓN Y OPERACIÓN DE CONDOMINIOS DEL PROYECTO DREAM CITY.	DREAM CITY COUNTRY CLUB AND RESORT, S.R.L.	542488
E/2019-9928	6/3/19	DREAMEX	ACADEMIA TECNOLÓGICA CON CAPACITACIÓN VIRTUAL Y PRESENCIAL, DESARROLLO Y SOLUCIONES DE SOFTWARE, OUTSORCING EN INTELIGENCIA ARTIFICIAL	JOSE GREGORIO RAMIREZ RUIZ, ABRAHAM WILLIAM MELLA PERALTA	541548
E/2019-11710	18/3/19	DRJ CARGO	CENTRO LOGÍSTICO, ALMACENAJE, ADMINISTRACIÓN DE INVENTARIOS, CLASIFICACIÓN, CONSOLIDACIÓN, DES CONSOLIDACIÓN, DISTRIBUCIÓN DE CARGAS	DAVID DE JESUS SOSA CHAVEZ	542835
E/2019-11394	14/3/19	DULCE ARTE SALADO	VENTA DE COMIDA EMPRESARIAL, COMIDA TIPO BUFFET, DULCE Y POSTRES ARTESANALES, A DOMICILIO Y ABIERTO AL PÚBLICO EN PUNTO COMERCIAL.	ROSI ALTAGRACIA HEREDIA	542584
E/2019-12237	20/3/19	E&N MASTER AUTO IMPORT	COMPRA, VENTA E IMPORTACIÓN DE VEHÍCULOS	NADECH HILARY CALDERON	543182
E/2019-8699	21/3/19	EAN MARIESTI AUTO IMPORT	COMPRA, VENTA, FINANCIAMIENTO E IMPORTACIÓN DE VEHÍCULOS DE MOTOR EN GENERAL.	MIGUELINA LORA RAMIREZ	543267
E/2019-10626	11/3/19	EASTCORP	IMPORTACIÓN Y VENTA DE VARILLAS Y PERFILES METÁLICOS.	EASTCORP, SRL	542020
E/2019-9768	11/3/19	EBAGYM EBANISTERÍA Y GIMNASIA	FABRICACIÓN, COMERCIALIZACIÓN, REPARACIÓN Y MANTENIMIENTO DE APARATOS Y UTENSILIOS PARA GIMNASIA ARTÍSTICA Y DE ALTO RENDIMIENTO	JOSE LUCIA DE LA ROSA	542017
E/2019-9090	18/3/19	ECHO CONSTRUCTION GROUP	CONSTRUCCION, COMPRA Y VENTA DE PROPIEDADES, EJECUCION DE PROYECTOS INMOBILIARIOS, INVERSIONES TURISTICAS	MARINO CALDERON DIAZ	542771
E/2019-12553	21/3/19	ECO BOTTLE	DEDICADA A: RECICLAR, REDUCIR Y REUSAR BOTELLAS DE VIDRIO PARA CONFECCIÓN DE VASOS Y ARTESANÍAS.	BRAULIO ALEXIS BARRIA VARGAS	543231
E/2019-10513	13/3/19	ECOSABOR TROPICAL	PRODUCCION Y VENTA DE FRUTAS Y VEGETALES ORGANICOS O ECOLOGICOS, COMERCIALIZACION DE PRODUCTOS AGRICOLAS EN GENERAL.	MAGDA LISSELOT ACOSTA DE LEON DE PASCUAL	542561
E/2019-6812	13/3/19	EDASAM	SERVICIO FAST FOOD DE VENTA Y DISTRIBUCIÓN DE COMIDAS Y BEBIDAS AL POR MAYOR Y DETALLE.	CHARLES SAN MIGUEL SANCHEZ	542831
E/2019-11448	15/3/19	EDIPRO RD	SERVICIO DE ADMINISTRACIÓN Y GESTIÓN DE BIENES RAÍCES, PROPIEDADES, CONDOMINIOS E PLAZAS COMERCIALES	JEAN-BAPTISTE CHRISTIAN MICHEL DENAPE	542693
E/2019-11456	15/3/19	EDS EXPORT	EXPORTACIÓN DE PRODUCTOS AGRÍCOLAS SECOS.	JOSE GREGORIO REINOSO FELIZ	542684
E/2019-11321	14/3/19	EDUCAP ESCUELA DE NEGOCIOS	IMPARTIR TALLERES DE CAPACITACIÓN Y FORMACIÓN ACADÉMICA EN EL ÁREA DE CONTABILIDAD, ADMINISTRACIÓN Y DESARROLLO PERSONAL.	CATALINA YORKA REYES CABRERA	542744
E/2019-11655	18/3/19	EDWARD SAINT-HILAIRE	COMPRA Y VENTA DE PRODUCTOS PARA LA BELLEZA Y LA HIGIENE PERSONAL, ASÍ COMO LA FABRICACIÓN, DISTRIBUCIÓN	EDWARD NICANOR SAINT-HILAIRE THOMAS	542781
E/2019-10911	12/3/19	EFREN INTRODUCTION SYSTEMS, EFRENIS	DESARROLLO DE SOFTWARE COMERCIALES Y ASESORÍA EN EL ÁREA DE INFORMÁTICA, VENTA DE COMPUTADORAS, ACCESORIOS E INSTALACIÓN DE REDES.	EFREN INTRODUCTION SYSTEMS (EFRENIS), S.R.L.	542130
E/2019-11251	19/3/19	EJF OUTSOURCE	CENTRO DE LLAMADAS.	EMILY ESTHER REYES GARCIA	543079
E/2019-8802	19/3/19	EL BODEGON DE MATHIAS JOSE	VENTA DE SERVICIOS DE COMIDA EMPRESARIAL, ORGANIZACIÓN DE EVENTOS Y TODO LO RELACIONADO CON EL ÁREA GASTRONÓMICA	RICHARD JOSE BLANCO GUERRERO	543011
E/2019-4533	4/3/19	EL CAMPITO COMERCIAL	ASESORÍA EN LA ADMINISTRACIÓN DE BIENES.	MARCO RAFAEL MARTINEZ CABRAL	542211
E/2019-11164	13/3/19	EL CARRITO D' MARCHENA	VENTA, COMPRA, DISTRIBUCIÓN, PROMOCIÓN, ASESORÍA, REPRESENTACIÓN, FABRICACIÓN, EXPORTACIÓN E IMPORTACIÓN DE TODO TIPO DE COMIDAS Y ALIMENTOS	EL CARRITO D' MARCHENA SRL	542365
E/2019-11020	13/3/19	EL CLUB DE LOS PESISTAS DEL AYER, C.P.A.	ENTRENAMIENTO FÍSICO; DAR ASESORÍA A LOS NUEVOS PESISTAS.	MANUEL MARIA LOPEZ RUBIERA	542300
E/2019-9482	4/3/19	EL COLMAVINOBAR	VENTA AL POR MENOR DE VINOS Y OTRAS BEBIDAS.	VICTOR DE LOS SANTOS	543284
E/2019-10966	12/3/19	EL CONCHO CON CAVADA	SEGMENTO O PROGRAMA DE PRODUCCIÓN AUDIOVISUAL DE ENTRETENIMIENTO E INFORMACIÓN	HIERBABUENA ENTRETENIMIENTOS, S.R.L.	543046
E/2019-10885	15/3/19	EL COPA ROSA CAFE BAR	VENTAS DE BEBIDAS ALCOHÓLICAS, GOLOSINAS, EMPAREDADOS, JUGOS Y SNACK.	ESTEFANIA PEÑA	542599
E/2019-9880	14/3/19	EL CURRO AGROINDUSTRIAL	PRODUCCIÓN, VENTA Y EXPORTACIÓN DE GUANABANAS Y FRUTAS.	CARMEN ADELINA GOMEZ GARCIA	542594
E/2019-9421	15/3/19	EL EVANGELIO ES LA SALVACION AL QUE CREE	ENTIDAD SIN FINES DE LUCRO DEDICADA A LA PREDICACIÓN Y EVANGELIZACIÓN.	JOSELITO FERNANDEZ VALDEZ	543247
E/2019-6081	11/2/19	EL MERCADITO DE CASIMIRA	COMPRA, VENTA Y DISTRIBUCIÓN DE TODO TIPO DE ALIMENTOS Y BEBIDAS A NIVEL GENERAL, NACIONALES E IMPORTADOS.	ROYAL TRADING GROUP, S.R.L., GALLO PELÓN BREWING COMPANY, S.R.L.	541788
E/2019-11242	14/3/19	EL RINCÓN HOLANDÉS	RESTAURANTE, VENTA DE COMIDA, BEBIDAS.	ESTHER ELEONORA ROBLES	542646
E/2019-11632	18/3/19	EL RINCONSIXTO DE MARIANELA	VENTA DE ROPA, PRODUCTOS BELLEZA, TARROS ARTESANALES, BISUTERÍAS, ZAPATOS, CARTERAS.	MARIANELA TAVERAS DE CARMONA	542765
E/2019-10413	19/3/19	EL SABOR DE LEM	VENTA DE ALIMENTOS Y BEBIDAS AL POR MAYOR Y AL DETALLE, DIRIGIDO A TODO PÚBLICO EN GENERAL Y SUPLIR A DOMICILIO A EMPRESAS Y PARTICULARES.	ENGELS ALEXANDER DEL ROSARIO MOTA	543107
E/2019-12074	19/3/19	ELA COMERCIAL	IMPORTACIÓN DE TODO TIPO DE ELECTRODOMÉSTICOS: AIRES ACONDICIONADOS, TELEVISORES Y AFINES.	EVA LAGUIA JIMENEZ	542891
E/2019-11150	13/3/19	ELECTRIC SERVICE RUSSO	COMPAÑÍA ENCARGADA DE PRESTAR SERVICIOS ELECTRÓNICOS, ELÉCTRICOS , AUTOMATIZACIÓN DE EQUIPOS INDUSTRIALES Y REFRIGERACIÓN	JOSE RUSSO BATISTA, JOSUE FRANCISCO RUSSO ANTUNA	542362
E/2019-10418	8/3/19	ELECTRO PLOMERIA YAJAIRA	SERVICIOS DE PLOMERÍA Y VENTA DE MATERIALES FERRETEROS.	YAJAIRA ESPINAL PAULINO	542046
E/2019-10825	12/3/19	ELEVENEX PROPERTIES	COMPRA, VENTA Y ALQUILER DE BIENES INMUEBLES RESIDENCIALES, INDUSTRIALES, COMERCIALES Y TURÍSTICOS	MARCELY HERNÁNDEZ DE CUETO, JESUS MANUEL CUETO BATISTA	542182

[210] EXP.	[220] SOL. FECHA	[561] NOMBRE COMERCIAL	[510] ACTIVIDAD	[730] SOLICITANTE	[111] REGISTRO
E/2019-10041	20/3/19	ELIJO TOURS	VENTA DE PAQUETES DE TOURS Y RESORT.	RAMONA EMILIA RAMIREZ GARCIA DE NOVA, YVELINA NOVAS MONTAS	543294
E/2019-10123	7/3/19	ELIM TECNOLOGY	IMPORTACIONES Y EXPORTACIONES DE DISPOSITIVOS ELECTRONICOS. VENTA DE ACCESORIOS, REPARACIONES, DESBLOQUEO DE CELULARES.	ISRAEL RUIZ	541860
E/2018-38424	7/3/19	ELITE INSURANCE EDHAMED	VENTA DE SEGUROS EN GENERAL.	MELVIN JOSE MANUEL RODRIGUEZ PIMENTEL	541653
E/2019-10279	8/3/19	EMCACO COMERCIAL	PRESTAMOS EN GENERAL, IMPORTACIÓN Y EXPORTACIÓN DE ELECTRODOMÉSTICOS, COMPUTADORAS Y PRENDAS DE VESTIR.	GLIJEP DOMINICANA, S.R.L.	541893
E/2019-4895	15/3/19	EMPRESA DE AISLANTES TÉRMICOS Y CONSTRUCCIONES EMATCO	IMPORTACIÓN, VENTA E INSTALACIÓN DE MATERIALES PARA AISLAMIENTO TÉRMICO Y ACÚSTICO . INGENIERÍA, ARQUITECTURA, CONSTRUCCIÓN DE OBRAS CIVILES.	LUIS DANIEL MARTINEZ LUCIANO	542467
E/2019-7959	14/3/19	EMPRESA DE TRANSPORTE CIENFUEGO -SANTIAGO, EMTRACISA	SERVICIO DE TRANSPORTE.	PERSIO ANTONIO VERAS DE LA ROSA	542542
E/2019-11674	20/3/19	EMPRESA DE TRANSPORTE SANTOS FERNANDEZ	SERVICIO DE TRANSPORTE PÚBLICO INTERURBANO	EDUVIGIS SANTOS FERNANDEZ	543059
E/2019-11093	13/3/19	EMPRESA DE TRANSPORTISTA UNIDO SAN JUAN GUANISAN	SERVICIOS DE TRANSPORTE EN GENERAL.	JOSE RAMON ENCARNACION PATRICIO, NILSON SALDAÑA RAMIREZ, RAFAEL REYES JIMENEZ	542185
E/2019-10771	20/3/19	EMPRESA NACIONAL DE SERVICIOS AGRICOLAS CAMPENSA	VENTAS DE FERTILIZANTES, INSECTICIDAS, FUNGICIDAS. REPRESENTACIÓN DE MARCAS COMERCIALES.	ARTURO SPINAZZOLA	543200
E/2019-11508	15/3/19	EMPRESA TANTUM	VENTA DE ARTÍCULOS PERSONALIZADOS TALES COMO CAJAS Y BOTELLAS.	JUSTEN ZAMIER BENCOSME MENDOZA, RICARDO ENRIQUE MALAGON VILLAR	542719
E/2019-9434	8/3/19	EMPRESAS DE METAL MECÁNICA SMP	SERVICIO DE ELECTROMECÁNICA-VENTAS, COMPRA E IMPORTACIÓN DE METALES EN GENERAL	RAMON ANTONIO JIMENEZ MEJIA	541684
E/2019-8924	13/3/19	EMPRESAS E. V. A.	SERVICIOS TURÍSTICOS, SESIONES FOTOGRÁFICAS Y LAVADO DE VEHÍCULOS.	OSCAR ARISTY RICHIEZ	542294
E/2019-11507	15/3/19	EMPRESAS HESS	DISEÑO, CONFECCIÓN, DISTRIBUCIÓN Y VENTAS DE ROPA DE DEPORTE.	EMPRESAS HESS	542718
E/2019-7658	20/2/19	EMPRESAS SIERRA FERNANDEZ	PRODUCCIÓN, DISTRIBUCIÓN Y COMERCIALIZACIÓN DE ARTÍCULOS PARA LA CONSTRUCCIÓN, PRODUCTOS AVÍCOLAS. BIENES RAÍCES EN GENERAL.	EMPRESAS SIERRA FERNANDEZ SRL	543158
E/2019-8688	7/3/19	EMPREZA DE TRANSPORTE DE PASAJEROS Y CARGA AZUAPERA	TRANSPORTE DE PASAJEROS Y CARGA.	FRANCISCO ANTONIO BELTRE RAMIREZ	541697
E/2019-2555	7/3/19	EMPY EXPERT	CONSULTORES DE MARKETING, TURISMO Y SEGUROS.	MEIBY ESPERANZA PINALES PUELLO	541645
E/2019-11185	13/3/19	EMY TOURS RD	AGENCIA DE VIAJE.	MARY CRUZ PEÑA GRULLON	542621
E/2019-11069	13/3/19	EMYSA	OBRAS CIVILES Y MANTENIMIENTO DE ÁREAS VERDES.	ELADIO LORA CEPEDA	542222
E/2019-10972	12/3/19	EN LOS ZAPATOS DE...	SEGMENTO O PROGRAMA DE PRODUCCIÓN AUDIOVISUAL DEDICADO AL ENTRETENIMIENTO Y LA INFORMACIÓN.	HIERBABUENA ENTRETENIMIENTOS, S.R.L.	542119
E/2019-11062	13/3/19	EN TUS ZAPATOS RD-RA	ENTIDAD SIN FINES DE LUCRO, DEDICADA A DAR AYUDA HUMANITARIA, FORMADA POR UN GRUPO DE MUJERES.	ANDREA RAQUEL REYES MEDRANO, ANA YUBELKIS POLANCO POLANCO	542283
E/2019-3033	18/3/19	ENCORE INVESTMENT	SERVICIOS DE REFERIMIENTO E INTERMEDIACIÓN FINANCIERA, CONSULTORÍA Y ASESORÍA FINANCIERA.	GIANCARLO ROMANO D´ALESSANDRO RICART	542733
E/2019-7065	11/3/19	ENCORE MC AUTOS	IMPORTACIÓN Y COMERCIALIZACIÓN DE VEHÍCULOS DE MOTOR EN GENERAL, PARTES, ACCESORIOS Y SERVICIO DE TALLER PARA LOS MISMOS.	MANUEL CONTRERAS BRITO	541899
E/2019-7431	15/3/19	ENDEAST GROUP	ADMINISTRACIÓN DE VILLAS CONDOMINIOS, SOLARES, EMPRESAS, REPRESENTACIÓN PERSONAL Y LEGAL DE PERSONAS Y FIRMAS EXTRANJERAS EN EL PAÍS	MAXIMO ALEJO CAMPUSANO MORALES	542756
E/2019-11064	19/3/19	ENDESA	TODO TIPO DE INSTALACIONES ELÉCTRICAS, AIRE ACONDICIONADO, MANTENIMIENTO INDUSTRIAL Y MECÁNICA INDUSTRIAL.	ROBERT ALEXANDER MERETTE QUIROZ	542973
E/2019-9147	7/3/19	ENERGY TRAVEL	SERVICIOS DE AGENCIA DE VIAJE, OPERADOR TURÍSTICO, RENTA DE VEHÍCULOS DEPORTIVOS DE AGUA Y TODO TERRENO	JORGE MANUEL REYNOSO BARRERA	541834
E/2019-12356	20/3/19	ENFERMERA A DOMICILIO FAJARDO	SERVICIOS DE ENFERMERÍA A DOMICILIOS.	JAHINDY FAJARDO CALZADO	543016
E/2019-12060	19/3/19	ENK WORLD	COMPRA, VENTA, DISTRIBUCIÓN, IMPORTACIÓN Y EXPORTACIÓN DE EQUIPOS TECNOLÓGICOS, TALES COMO CELULARES, LAPTOPS, ACCESORIOS, COVERS, CABLES.	MANUEL AQUILES OLIVARES KUNHARDT	543112
E/2019-10918	12/3/19	ENTERCLIC	ASESORÍA INFORMÁTICA, ADMINISTRACIÓN DE PROYECTOS DE TECNOLOGÍA, DESARROLLO DE SISTEMAS Y SITIOS WEB	LEODENIS SALVADOR MANCEBO MELO	543108
E/2019-8597	12/3/19	ENTIRE PRODUCTIONS	PRODUCCIÓN DE EVENTOS	ESTEFANIA TAVERAS ESTEVEZ, LISSETTE MARIE FERMIN GENAO	542079
E/2019-6989	13/3/19	ENVIROHEALT	IMPORTACIÓN Y COMERCIALIZACIÓN DE TODO TIPO DE MERCANCÍAS, PRODUCTOS Y/O EQUIPOS ECOLÓGICOS, BIODEGRADABLES Y/O ECO-AMIGABLES.	WILFREDO ANDRE TEJADA FERNANDEZ	542732
E/2019-11293	19/3/19	EPK CONSTRUCTORA	SERVICIOS DE CONSTRUCTORA.	KELVIN SALVADOR PIÑA PANIAGUA	543053
E/2019-9739	8/3/19	EPROTEC SOLUCIONES Y SERVICIOS	COMPRA Y VENTA AL POR MAYOR Y DETALLE DE ARTICULOS ELECTRICOS, PLOMERIA, REFRIGERACION, DE OFICINA, TECNOLÓGICOS, ELECTRÓNICOS Y SERVICIOS DE LOS MISMOS.	GILBERT LENNIN CASTILLO RIVERA	541564
E/2019-9306	21/3/19	EQUIPO DE BÉISBOL MUNICIPAL NAGUEROSO	ENTIDAD SIN FINES DE LUCRO, DEDICADO A LA PRACTICA Y JUEGO DE BÉISBOL	ANGEL BOUANERGE BALBUENA CORPORAN	543164
E/2019-11032	13/3/19	EQUIPOS, SERVICIOS E INSTALACIONES INDUSTRIALES ESIISA	SERVICIO DE MANTENIMIENTO INDUSTRIAL Y DE VEHÍCULOS, INSTALACIÓN Y VENTA DE EQUIPOS INDUSTRIALES.	EQUIPOS, SERVICIOS E INSTALACIONES INDUSTRIALES ESIISA, S.R.L.	542425
E/2019-11130	18/3/19	ERCILIO YPG MULTISERVICIOS	VENTAS DE REPUESTOS DE MOTORES EN GENERAL.	ERCILIO YSAAC PAYANO GUERRERO	542763
E/2019-11278	14/3/19	ERUDI SOLUCIONES GRAFICAS	SERVICIOS DE DISEÑO GRÁFICO, ELABORACIÓN DE BANNER, PLACAS, MOUS MAT, TRANSFERS, SOMBRILLAS ROTULACIONES, CALCOMANIAS, CAMISETAS ESTAMPADAS.	ERUDIS MANUEL VILLAR GOMEZ	542377
E/2019-10551	11/3/19	ERUPTION	VENTA DE COMIDA RÁPIDAS, BAR & GRILL, LOUNGE.	RIGEL EXPORT SRL	541910
E/2019-10807	21/3/19	ES & ES GROUP	COMPRA Y VENTA DE INMUEBLES, CONSTRUCCIÓN DE EDIFICACIONES Y PROYECTOS INMOBILIARIOS, ADMINISTRACIÓN DE PROPIEDADES, CASAS E INMUEBLES	LUCRECIA JIMÉNEZ ESCOBOSA, ISRAEL ARMANDO ESCOBAR	543323
E/2019-10287	8/3/19	ESCUELA DOMINICANA VIVE EL FLAMENCO CALOR FLAMENCO	ENSEÑANZA DEL ARTE Y LA DANZA DEL FLAMENCO, ASÍ COMO ORGANIZAR EVENTOS, CONCURSOS, TALLERES RELACIONADOS CON LA DANZA DEL FLAMENCO Y SU CULTURA.	LESLIE MARIEE RICARDO DE DE LA CRUZ	541894
E/2019-12185	21/3/19	ESICAR AUTO IMPORT	IMPORTACIÓN, COMPRA Y VENTA DE TODO TIPO DE VEHÍCULO DE MOTOR.	EDUARDO SILVA CARDOZO	543135
E/2019-10227	7/3/19	ESPARRALL	DESARROLLO DE PROYECTOS INMOBILIARIOS, COMPRA Y VENTA DE INMUEBLES, CONSTRUCCIÓN INMOBILIARIA	MARC CRESPO ALCOLEA	542663
E/2019-11691	18/3/19	ESPECIALISTA EN INCENDIO MARCIA VALLEJO	VENTA Y MANTENIMIENTO DE EQUIPOS CONTRA INCENDIO.	MARCIA VALLEJO MEDINA	542808
E/2019-11790	18/3/19	ESPECIAS LEBRON	VENTA AL POR MAYOR Y DETALLE DE TODO TIPO DE ESPECIAS.	SERGIO RAFAEL LEBRON VARGAS	542909
E/2019-12722	22/3/19	ESSENTIAL BITES	VENTA DE PRODUCTOS DE COMIDA, SERVICIOS DE CATERING DE COMIDA, SERVICIOS DE CHEF PARA EVENTOS, ASESORÍA Y CONSULTORIA DE PLANES ALIMENTICIOS	LORENA AMELIA AGRAMONTE VASQUEZ	543383
E/2019-12739	22/3/19	EST 90 GROUP	SERVICIOS DE COMERCIALIZACIÓN, GESTIÓN, PRODUCCIÓN, ELABORACIÓN, ALMACENAMIENTO, CONSIGNACIÓN	FRANCISCO ALEJANDRO LEBREAULT ACEVEDO	543392
E/2019-10474	8/3/19	ESTACION DE COMBUSTIBLE LOS VIÑEDOS	COMPRA Y VENTA DE TODO TIPO DE COMBUSTIBLE.	JULIO MERCEDES VASQUEZ MARCANO	541563
E/2018-27364	11/3/19	ESTACIÓN DE SERVICIOS CONUCO	COMPRA Y VENTA DE COMBUSTIBLES Y LUBRICANTES.	LUIS ANTONIO GONZÁLEZ GONZÁLEZ	541633
E/2019-10293	8/3/19	ESTACION DE SERVICIOS RUTH ESTHER	VENTAS DE COMBUSTIBLES, LUBRICANTES Y TIENDA DE REPUESTOS DE VEHÍCULOS.	RAFAEL DE LA CRUZ MARMOLEJOS	541895
E/2019-9561	8/3/19	ESTETICA DENTAL DR. WILLY CUESTO	ODONTOLOGÍA EN GENERAL.	WILLY MIGUEL CUESTO DE LA CRUZ	541630
E/2019-10150	15/3/19	ESTEVEZ & MELENDEZ, NEGOCIOS E INVERSIONES	EXPORTACIÓN E IMPORTACIÓN, COMPRA Y VENTA DE VEHÍCULOS NUEVOS Y USADOS, PRESTAMOS PERSONALES E HIPOTECARIO	LUIS ALEJANDRO ESTEVEZ MELENDEZ	542628
E/2019-11068	19/3/19	ESTUDIOS R SAN ISIDRO	ACADEMIA DE ARTES ESCÉNICAS: MÚSICA, TEATRO Y DANZA.	RICARDO JAVIER ROJAS FERNANDEZ	543104
E/2019-9349	8/3/19	ETÉREAS	SERVICIOS DE HIGIENE PERSONAL, PELUQUERÍA Y SALÓN DE BELLEZA	ELVYS ALTAGRACIA RODRIGUEZ RAMIREZ, JARINILCA MERCEDES DIAZ MONTERO	542667
E/2019-10558	11/3/19	EUROTRANS LOGISTICS	PRESTACION DE SERVICIOS DE GESTIONES ADUANALES EN GENERAL, DE IMPORTACION Y EXPORTACION.	EUROTRANS LOGISTICS, S.R.L.	541912
E/2019-8757	11/3/19	EUSEBIO ROSARIO TOURISM COMPANY	SERVICIOS TURÍSTICOS POR AIRE, MAR Y TIERRA.	EUSEBIO ROSARIO MORA	541922
E/2019-5951	7/3/19	EV CARIBE MERCANTIL	IMPORTACIÓN, VENTA Y DISTRIBUCIÓN DE HERRAMIENTA PARA LA INDUSTRIA.	ERICK LEOPOLDO VASQUEZ PEREZ	541781
E/2019-10532	11/3/19	EVE&ANGEL MINI MARKET	VENTA Y COMERCIALIZACIÓN DE TODO TIPO DE ALIMENTO, PARA EL CONSUMO HUMANO.	EVENA VERTIL	542097
E/2019-11337	19/3/19	EVEL COMIDA CRIOLLA	VENTA DE COMIDA A DOMICILIO	EVELYN ALTAGRACIA PEÑA PEÑA	542991
E/2019-10737	12/3/19	EVOLUTION TV	ACTIVIDADES EN MEDIOS DE COMUNICACIÓN, DE PERIODISMO, INFORMACIÓN, TRANSMISIÓN DE IMÁGENES, VÍDEOS	GEORGE ESTEBAN DE JESUS REYES PORTALATIN, ANTINOE SEVERINO FERNANDEZ	542135
E/2019-11421	15/3/19	EVYP CARIBE	PROYECTOS INDUSTRIALES MECÁNICOS EN GENERAL: GENERACIÓN Y VENTA DE ENERGÍA ELÉCTRICA, LLEVAR A CABO TODO LOS RELACIONADO	EVYP CARIBE, S.R.L.	542424
E/2019-7645	7/3/19	EXPERCLEAN PRISAM	SERVICIOS DE LIMPIEZA Y MANTENIMIENTO DE ESPACIOS EXTERIORES E INTERIORES DE RESIDENCIAS E INSTITUCIONES.	PRISCILLA FRANCHESSCA HERNANDEZ DE LEON, SAMUEL ENOC HERNANDEZ DE LEON	542095
E/2019-11106	13/3/19	EXPERTOS INSTITUTO DE FORMACIÓN, EIF	SERVICIOS DE FORMACIÓN, INFORMACIÓN Y COMUNICACIÓN EDUCATIVA.	ODENISSE DEL CARMEN PERALTA TORRES	542330
E/2019-11244	14/3/19	EXPO GURABO	FERIA EMPRESARIAL PARA EXPONER AL PUBLICO LOS PRODUCTOS ELABORADOS POR LAS INDUSTRIAS LOCALIZADAS EN GURABO Y SUS ALREDEDORES	JUAN RAMON REYES CRISOSTOMO	542648
E/2019-5860	7/3/19	EXTRA CREDITO MAX FIMA	INVERSIONES EN GENERAL, TALES COMO: BIENES RAÍCES, VENTAS Y ALQUILERES DE CASAS, PRESTAMOS FINANCIEROS, PERSONALES E HIPOTECARIOS	MARIA LUCIA CAPELLAN MUÑOZ	541778
E/2019-9565	18/3/19	EYATEG	TIENDA DE TECNOLOGÍAS	CONSTANTINO ALMONTE REYES, ESTHER YUSILAY ALCANTARA DE ALMONTE	542945
E/2019-7675	20/2/19	F&A GROUP	OFERTA DE SERVICIOS DE INTERMEDIACIÓN LEGAL, TALES COMO Y NO LIMITADO A ASESORÍA LEGAL, GESTIÓN DE DOCUMENTACIONES LEGALES	PEDRO JUAN REYES CASTILLO	543329
E/2019-11443	15/3/19	F07 GROUP	SERVICIOS DE COMERCIALIZACION, GESTION, PRODUCCION, ELABORACIÓN, ALMACENAMIENTO, CONSIGNACION, TRANSPORTACION, INTERMEDIACION, COMISION	FRANCISCO ALEJANDRO LEBREAULT ACEVEDO	542680
E/2019-12309	20/3/19	FABRICA DE CAL GENARO	VENTA DE CAL VIVA, MUERTA Y AGRÍCOLA.	GENARO BAUTISTA GONZALEZ	543264
E/2019-11123	13/3/19	FABRICA DE MUEBLES SIGFREDY	FABRICACIÓN, COMPRA, IMPORTACIÓN Y VENTA NACIONAL E INTERNACIONAL DE MUEBLES Y ENSERES PARA EL HOGAR.	FABRICA DE MUEBLES SIGFREDY C POR A	542343
E/2019-12353	22/3/19	FACTORÍA DE AMBAR PERSIA DOMINGUEZ	PROCESAMIENTO Y ELABORACIÓN DE JOYAS FABRICADAS EN ÁMBAR Y LARIMAR.	LUIS AMBIORIX PERSIA DOMINGUEZ	543360
E/2019-11344	14/3/19	FARMACENTRO UTESA PUERTO PLATA	VENTA Y COMERCIALIZACIÓN DE PRODUCTOS FARMACÉUTICOS Y MEDICAMENTOS.	UNIVERSIDAD TECNOLÓGICA DE SANTIAGO - UTESA	542369
E/2019-11780	18/3/19	FARMACIA GALWEN MONTERO	VENTA DE MEDICAMENTOS	FAUSTA VICENTE MEDINA	542900
E/2019-11712	18/3/19	FARMACIA FURCAL	VENTA DE TODO TIPO DE MEDICAMENTOS, PERFUMES Y ACCESORIOS.	JUAN MESA FURCAL	542841
E/2019-10842	12/3/19	FARMACIA LAS CHARCAS	VENTA DE PRODUCTOS FARMACÉUTICOS	CHAURY GERINELDO SANCHEZ VERIGUETE	542177
E/2019-9934	6/3/19	FARMACIA LOS TRES CASTILLOS	VENTA DE PRODUCTOS FARMACÉUTICOS.	YOLANDA ELIZABETH CARDY LUGO, BIANCA GISELA SANCHEZ CASTILLO	541553
E/2019-6607	13/3/19	FARMACIA PIMEROS	VENTA AL POR MENOR DE PRODUCTOS FARMACÉUTICOS.	INES ROSARIO JIMENEZ	542209
E/2019-11546	20/3/19	FARMACIA RACHEL O & R	DISTRIBUCIÓN Y VENTA DE PRODUCTOS FARMACÉUTICOS.	JUAN MICHAEL ORTIZ GENAO	543207
E/2019-11288	14/3/19	FARMACIA RAÚL MATEO REYES	VENTA DE MEDICAMENTOS.	RAUL MATEO REYES	542416
E/2019-10080	7/3/19	FARMACIA YANELA	VENTA DE PRODUCTOS FARMACÉUTICOS.	DANIELA ROSAURA GONZALEZ DE MORONTA	541555

[210] EXP.	[220] SOL. FECHA	[561] NOMBRE COMERCIAL	[510] ACTIVIDAD	[730] SOLICITANTE	[111] REGISTRO
E/2019-12373	20/3/19	FARMACIA ZAIEL	VENTA DE PRODUCTOS FARMACÉUTICOS.	JOSE DANIEL DIAZ MEDINA, WENDY MAYERLIN PEÑA SANTIAGO DE DIAZ	543110
E/2019-10486	11/3/19	FAVORECIENDO A MIS HERMANOS RO-MA-NA	INSTITUCIÓN CONFORMADA CON EL PROPÓSITO DE HACER DONACIONES DE ARTÍCULOS TALES COMO: COMIDA, ROPA, MEDICAMENTOS, ÚTILES ESCOLARES	ROSAYNEZ ERNESTINA OLIVERO RAMIREZ	542013
E/2019-2501	17/1/19	FEDERACION DOMINICANA DE JUDO FEDOJUDO	ENTIDAD SIN FINES DE LUCRO, DEDICADA A FOMENTAR Y DESARROLLAR LA PRACTICA DEL JUDO EN REPÚBLICA DOMINICANA A TRAVÉS DE SUS ASOCIACIONES.	FEDERACION DOMINICANA DE JUDO (FEDOJUDO), INC	541920
E/2019-7787	20/2/19	FEDERACION DOMINICANA DE MEDICINA DEL DEPORTE-FEDOMEDE	COMO ORGANIZACIÓN SIN FINES DE LUCRO, DESARROLLAR, FOMENTAR, PROMOVER, PROTEGER Y FISCALIZAR LA MEDICINA DEPORTIVA Y LA LUCHA CONTRA EL DOPAJE EN LA REPÚBLICA DOMINICANA	FEDERACION DOMINICANA DE MEDICINA DEL DEPORTE-FEDOMEDE	543280
E/2019-11645	18/3/19	FELIZ & SOTO CONTADORES ASESORES IMPOSITIVOS	SERVICIOS DE CONTABILIDAD Y AUDITORIA, INSTALACIÓN DE SISTEMAS CONTABLE, ASESORÍA IMPOSITIVA Y CONTABLE.	JOSE MANUEL SOTO LORA	542773
E/2019-9126	8/3/19	FERECRUCETA, PRESTAMOS, INVERSIONES Y BIENES RAICES	VENTA, ALQUILER, ADMINISTRACIÓN DE BIENES INMOBILIARIOS; PRÉSTAMOS PERSONALES E HIPOTECAS.	FELICIA REYNOSO CRUCETA	541843
E/2019-10490	11/3/19	FERRETERIA - REPUESTO ARIANNY & WENDOLY	VENTA DE ARTÍCULOS FERRETEROS Y AGREGADOS.	JUAN TRINIDAD DE JESUS	541931
E/2019-9087	11/3/19	FERRETERÍA DE JESÚS, FERREDESUS	VENTA AL POR MAYOR Y DETALLE DE ARTÍCULOS FERRETEROS Y MATERIALES DE CONSTRUCCIÓN EN GENERAL.	YOSMERY DE JESÚS BAUTISTA, JOSÉ ALEXANDER DE JESÚS FRÍAS	541775
E/2019-11212	19/3/19	FERRETERIA FTAVAREZ SANTOS	VENTAS DE ARTÍCULOS FERRETEROS, ARTÍCULOS DEL HOGAR, VENTAS DE MATERIALES Y AGREGADOS, VENTAS, IMPORTACIÓN	FELIX YOGEL TAVAREZ SANTOS	542969
E/2019-10500	11/3/19	FERTIAGRICOLA	COMERCIALIZACIÓN, DISTRIBUCIÓN E IMPORTACIÓN DE PRODUCTOS AGRÍCOLAS.	KATHERINE FRANCHESCA CALDERON SANCHEZ	541990
E/2019-11959	19/3/19	FESTEJOS JULIETA	PLANIFICACIÓN Y DECORACIÓN DE FIESTAS, VENTA Y ALQUILER DE DECORACIÓN.	MONICA COROMOTO ALCALA CAZORLA	543001
E/2019-12267	20/3/19	FESTIVAL INTERNACIONAL DE CORTOMETRAJES MINUTO DEL AGUA	EVENTO EDUCATIVO Y EXPOSITIVO CULTURAL DE UN CONCURSO DE CORTOMETRAJES DE CINE.	AUGUSTO VALDIVIA TAVAREZ	543354
E/2019-3796	14/3/19	FIDEMFLEX INVERSIONES	PRÉSTAMOS PERSONALES, FINANCIAMIENTOS Y PRÉSTAMOS HIPOTECARIOS.	SONIA YARENIS PEÑA ALMONTE	542389
E/2019-10213	18/3/19	FIDUCIARIA UNIÓN CORPORATIVA, FIDUNIÓN	ADMINISTRAR Y GESTIONAR TODA CLASE DE FIDEICOMISOS.	HAROLD LEWIS HENRÍQUEZ TAVERAS	542852
E/2019-10862	12/3/19	FILM 022	PRODUCCIÓN DE OBRAS CINEMATOGRÁFICAS Y AUDIOVISUALES.	LANTICA PRODUCTION SERVICES, INC.	542920
E/2019-10831	12/3/19	FILM 023	PRODUCCIÓN DE OBRAS CINEMATOGRÁFICAS Y AUDIOVISUALES.	LANTICA PRODUCTION SERVICES, INC.	542165
E/2019-12661	21/3/19	FINANCIAL TCI	PRESTAMOS, FINANCIAMIENTOS Y EXPORTACIÓN DE VEHÍCULOS.	ROSA IRIS PLATA	543434
E/2019-8949	28/2/19	FINASSET	ACTIVIDADES FINANCIERAS EN GENERAL, INVERSIONES FINANCIERAS, FINANCIAMIENTO, PRESTAMOS, FACTORING	KELVIN SAMUEL ALMONTE NÚÑEZ	541603
E/2019-10724	11/3/19	FIPA 'S KITCHEN	RESTAURANT, CATERING, COMIDA EMPRESARIAL, ALIMENTOS Y BEBIDAS.	JORGE ADALBERTO MARTINEZ POLANCO	541942
E/2019-11555	15/3/19	FLOR DE MORUA	PROMOVER Y REALIZAR EL ESTUDIO, ORGANIZACIÓN, GESTIÓN, ADMINISTRACIÓN Y EJECUCIÓN DE TODO GÉNERO DE PROYECTOS INMOBILIARIOS	FLOR DE MORUA, S.R.L.	542515
E/2019-9400	8/3/19	FLOR DE PASCUA R.D.	IMPORTACIÓN, EXPORTACIÓN Y COMERCIALIZACIÓN DE BIENES INDUSTRIALIZADOS COMO SON: CEREALES,CACAO,CAFÉ.	KEVIN HSU DE LOS SANTOS, SOBEYDA DEYANERIS DE LOS SANTOS MELO	541757
E/2019-12514	21/3/19	FOG FACTORY	TIENDA DE CIGARRILLOS ELECTRÓNICOS.	CARLOS GUILLERMO CABRERA MEJIA, MATHIEU ALBERTO MARINO VASQUEZ	543377
E/2019-10563	12/3/19	FRACKSOL PUNTA CANA SOUND	ALQUILER DE EQUIPOS DE SONIDOS E INSTALACIÓN DE EVENTOS.	FRANCISCO SOLER GUERRERO	542053
E/2019-9983	11/3/19	FRACORP.	CONSTRUCCIÓN Y EDIFICACIÓN DE CASA, EDIFICIOS, APARTAMENTOS, PUENTES Y CARRETERAS EN HORMIGÓN Y CONCRETO.	RICARDO CORTORREAL PEÑA	541978
E/2019-3767	12/3/19	FRANCISCO FSC TRAVEL SERVICES	AGENCIA DE VIAJES; TURISMO RECEPTIVO DE GRUPOS E INDIVIDUALES; OFRECER EXPERIENCIAS VACACIONALES	FRANCISCO JOSE DE LOS SANTOS CABRAL	542160
E/2019-4957	8/3/19	FRANKLIN NUÑEZ EL REY TÍPICO	PRESENTACIONES Y REPRESENTACIONES ARTÍSTICA, ORGANIZACIÓN DE EVENTOS, COMPOSICIÓN E INTERPRETACIÓN DE GÉNEROS MUSICALES.	FRANKLIN ANTONIO NUNEZ RODRIGUEZ	541676
E/2019-11165	13/3/19	FRATERNITY EXCURSIONS TRAVEL	NOS DEDICAMOS A LA INTERMEDIACIÓN, ORGANIZACIÓN Y REALIZACIÓN DE PROYECTOS, PLANES E ITINERARIOS	CAROLIN OZUNA REYES	542366
E/2019-11482	15/3/19	FRENOS Y REPUESTOS EN GENERAL	VENTA DE TODA CLASE DE ARTÍCULOS PARA FRENOS Y REPUESTOS EN GENERAL.	FRENOS Y REPUESTOS EN GENERAL C.POR A.	542707
E/2019-9874	11/3/19	FRESH AGUA Y HIELO MW	PROCESAMIENTO DE AGUA Y HIELO PARA EL CONSUMO HUMANO	JUSTIN ADAM DOUGLAS MCCLASKIN, SCOTT WILLIAM JAMES WHITE	541703
E/2019-7876	15/3/19	FRESH NAILS BAR	ARREGLO DE UÑAS, LIMPIEZA FACIAL, TANTO A MUJERES COMO A HOMBRES, Y DEMÁS ACTIVIDADES RELACIONADAS CON LA BELLEZA	ALICELIS LILIANA SOTO	542449
E/2019-6563	14/3/19	FRONTERIZOS MTB 044	GRUPO SOCIAL DE ÍNDOLE DEPORTIVO, SIN FINES DE LUCRO, DEDICADOS A PROMOVER, ORGANIZAR Y COORDINAR RECORRIDOS PARA CICLISTAS	JORGE DE JESUS PEÑA VALERIO	542458
E/2019-11305	14/3/19	FRUGAIA	PRODUCCIÓN, COMERCIALIZACIÓN LOCAL Y EXPORTACIÓN DE FRUTAS Y VEGETALES, AGRICULTURA Y AGRO-INDUSTRIA.	OSCAR LUIS PEÑA GAUTREAUX	542374
E/2019-10891	12/3/19	FUCIJ, FUNDACIÓN CIVIL POR LA IGUALDAD Y LA JUSTICIA	ENTIDAD SIN FINES DE LUCRO, DEDICADA A LA DEFENSA DE LOS DERECHOS DE LOS GRUPOS MÁS DESFAVORECIDOS DE LA SOCIEDAD	FERNANDO MANUEL QUIÑONES CRUZ	542143
E/2019-11841	18/3/19	FUMIXS GARDEN ESTRUENDO	SERVICIOS DE FUMIGACIÓN Y EXTERMINACION DE PLAGAS, EN DOMICILIOS, COMERCIOS, Y EMPRESAS	JOSE ANIBAL HERNANDEZ PIMENTEL	542880
E/2019-10733	11/3/19	FUNDACIÓN BIENESTAR Y CRECIMIENTO FAMILIAR FUNBICREFA	SIN FINES DE LUCRO. SE DEDICA A APOYAR E INCENTIVAR LA ENSEÑANZA DE LOS VALORES Y PRINCIPIOS FAMILIARES COLABORANDO	KENNEDY RODRIGUEZ MONTES DE OCA	541979
E/2019-12289	20/3/19	FUNDACION LIVIM	INSTITUCIÓN SOCIAL SIN FINES DE LUCRO QUE SE ENCARGA DE LA INCORPORACIÓN Y ADMINISTRACIÓN DE CASAS DE ALBERGUES	IGLESIA BAUTISTA OZAMA DE LA REPÚBLICA DOMINICANA	543185
E/2019-11496	15/3/19	FUNDACIÓN ALIMENTO PARA EL ALMA	BRINDAR ASISTENCIA SOCIAL, CUIDADO, SALUD, MEDICINA, NUTRICIÓN, HIGIENE Y ALIMENTACIÓN A PERSONAS ENVEJECIENTES DE LA TERCERA EDAD.	JULIO ALBERTO DE LA ROSA ENCARNACION	542714
E/2019-12582	21/3/19	FUNDACIÓN ARCAMUSA	ENTIDAD SIN FINES DE LUCRO PARA AYUDAR A PERSONAS DE ESCASOS RECURSOS, RESCATAR ANIMALES DE LA CALLE.	ARIANNA KARINA MUÑOZ SALDAÑA, MIGUEL ELIAS MASSIH BICHARA	543245
E/2019-6159	12/3/19	FUNDACIÓN BARRIO MÉXICO EN PROGRESO 23 FBMEP23	TRABAJAR Y CAPACITAR JOVENES DE NUESTRO SECTOR Y LA PROVINCIA, EN DIFERENTES CAMPOS DEL DEPORTE Y LA CULTURA, CON LA FINALIDAD DE PODER DESARROLLARLOS.	MARIANELA MATEO PEÑA	542214
E/2019-10511	14/3/19	FUNDACION BEHIQUE	ORGANIZACIÓN SIN FINES DE LUCRO PARA DESARROLLAR LA CULTURA, EDUCACIÓN Y EL BIENESTAR SOCIAL EN LA REPÚBLICA DOMINICANA.	QUILVIO CRISPIN FERNANDEZ TEJEDA	542400
E/2019-12765	22/3/19	FUNDACIÓN BESITOS DE MIEL	SIN FINES DE LUCRO. IMPLEMENTAR Y EJECUTAR PROGRAMAS QUE GARANTICEN EL DESARROLLO FÍSICO, EMOCIONAL Y EDUCATIVO DE NIÑOS Y NIÑAS DE ESCASOS RECURSOS ECONÓMICOS	MADIZ DIAZ RODRIGUEZ DE MATOS	543405
E/2019-11559	15/3/19	FUNDACIÓN BUCALIA	ENTIDAD SIN FINES DE LUCRO. DEDICADA A PROMOVER Y FOMENTAR EL BIENESTAR Y SALUD GENERAL DE LAS PERSONAS, ESPECIALMENTE LA ORAL	ELIZABETH ANTONIA MARMOL ESTEVEZ	542531
E/2018-35239	12/3/19	FUNDACIÓN CAPACITACIÓN EXPERTA CPX	ORGANIZACIÓN SIN FINES DE LUCRO. DEDICADA A CAPACITACIONES, CURSOS, TALLERES, DIPLOMADOS, SEMINARIOS, ENTRENAMIENTO, COACHING PERSONAL Y EMPRESARIAL.	AMBAR VANELVI VALVERDE MARTINEZ	542770
E/2019-7142	18/2/19	FUNDACIÓN CARLA VARGAS RONDON FUNCAVAR	ORGANIZACIÓN SIN FINES DE LUCRO INTEGRADA POR MÉDICOS, PSICÓLOGOS, TERAPISTAS, MIEMBROS Y COLABORADORES	ANA VIRGINIA AMPARO ALMONTE	543125
E/2019-12479	21/3/19	FUNDACION CIUDAD DE DIOS FUNDACIDIOS	MINISTERIO DE REHABILITACIÓN DE ADICTOS, SIN FINE DE LUCRO.	JOSE ANTONIO ROQUE	543292
E/2019-11332	14/3/19	FUNDACIÓN COMUNITARIA DE SANEAMIENTO AMBIENTAL GUANDULES, LA CIÉNEGA, GUACHUPITA Y 27 DE FEBRERO FUCOSAGUSCIGUA -27	ENTIDAD SI FINES DE LUCRO, DEDICADA A LA RECOLECCIÓN DE DESECHOS SÓLIDOS BASURA.	FUNDACION COMUNITARIA DE SANEAMIENTO AMBIENTAL DE LOS GUANDULES LA CIENAGA GUACHUPITA Y 27 DE FEBRERO FUCOSAGUSCIGUA-27	542428
E/2019-11000	13/3/19	FUNDACION CRECE LA ESPERANZA	CONTRIBUIR CON EL DESARROLLO SOCIAL Y ECONÓMICO DE LAS POBLACIONALES EN RIESGO DE LA SOCIEDAD	AUDRY LISSETTE MATEO REYES	542278
E/2019-10624	11/3/19	FUNDACION CRISTIANA LA VID VERDADERA FUNDACRIVID	BRINDAR AYUDA Y ORIENTACIÓN CRISTIANA, PARA EL DESARROLLO DE LOS MAS DESFAVORECIDOS EN LAS COMUNIDADES DE NUESTRA SOCIEDAD SIN FINES DE LUCRO.	ARIEL DE JESUS ROSARIO ABREU, TEOFILA NOLASCO DE GARCIA	542015
E/2019-10904	12/3/19	FUNDACIÓN CRISTO NOS ELIGIÓ PARA SERVIRLES CNP	SIN FINES DE LUCRO. AYUDAR A LOS PRIVADOS DE LIBERTAD COMO A PRESOS, A NECESITADOS, VIUDAS, HUÉRFANOS Y EXTRANJEROS QUE NECESITEN AYUDA DE LA FUNDACIÓN.	SANTA FLORENTINO ALCANTARA	542183
E/2019-11639	18/3/19	FUNDACION DAR PARA DAR	SIN FINES DE LUCRO. TRABAJAR CON PERSONAS CON DISCAPACIDADES EN ESPECIAL NIÑOS TANTO EN LO ESPIRITUAL COMO EN LO SECULAR.	FIORDALIZA ALTAGRACIA BAUTISTA SEVERINO DE PASCUAL	542768
E/2019-10350	8/3/19	FUNDACION DE CARIDAD MISERICORDIA FUDECAMI	ENTIDAD SIN FINES DE LUCRO DEDICADA A DAR ASISTENCIA A LAS PERSONAS DE ESCASOS RECURSOS EN ALIMENTACIÓN, MEDICAMENTOS, EQUIPOS MÉDICOS	ULDIS ALLEN NUNEZ MARIA	541724
E/2019-10933	12/3/19	FUNDACION DE DESARROLLO COMUNITARIO FUNDAPRISMA	ENTIDAD SIN FINES DE LUCRO PARA EL DESARROLLO SOCIAL, CULTURAL Y DEPORTIVO DE LAS COMUNIDADES.	SANDRO LEBRON DE LA PAZ	542196
E/2019-12260	20/3/19	FUNDACIÓN DE GASPARENSES DE AQUÍ Y DE ALLÁ, FUNGASAPARH	ENTIDAD SIN FINES DE LUCRO, DEDICA A CONTRIBUIR CON EL DESARROLLO , CULTURA Y MATERIALES EDUCATIVOS PARA LOS JÓVENES DE GASPAR HERNÁNDEZ Y DE TODA ZONA SALDAÑA.	NIEVES HIDALGO PAPPATERRA	543348
E/2019-10399	8/3/19	FUNDACION DOMINICANA POR LA VIDA, FUNDOVIDA	FUNDACIÓN SIN FINES DE LUCRO LA CUAL SE DEDICA A DISEÑAR Y EJECUTAR PLANES, PROYECTOS Y PROGRAMAS TENDENTES	FUNDACIÓN DOMINICANA POR LA VIDA	541612
E/2019-10880	12/3/19	FUNDACION EFRENIS SOFT FUNDESOFT	ORGANIZACIÓN SIN FINES DE LUCRO LA CUAL SE DEDICARA A LA ENSEÑANZA, CAPACITACIÓN, ASESORÍA EN EL DESARROLLO DE SOFTWARE	EFREN ANTONIO HERNANDEZ GONZALEZ	542129
E/2019-10355	8/3/19	FUNDACION ENLATA	ENTIDAD SIN FINES DE LUCRO, QUE SE DEDICA A LA CAPACITACIÓN, DESARROLLO DE SOFTWARE, EVENTOS	CARLIXTO DIEGO JULIAO VASQUEZ	541726
E/2019-10788	12/3/19	FUNDACIÓN ÉXITO	AYUDAR A NIÑOS, NIÑAS, ENVEJECIENTES Y PERSONAS AFECTADAS POR FENÓMENOS NATURALES.	ZETA COMERCIAL, S.R.L.	542181
E/2019-12503	21/3/19	FUNDACION FAMILIA AQUINO LARA	FOMENTAR LOS VALORES CULTURALES DE NUESTROS ANCESTROS Y SOLIDARIDAD FAMILIAR. SIN FINES DE LUCRO.	GENARO GUZMAN AQUINO	543333
E/2019-12205	20/3/19	FUNDACION FESTEJOS DE LA COMUNIDAD CHINA DE LA R.D. FECOMCHI	PROMOVER, DIFUNDIR, INTERCAMBIAR Y COOPERAR CON LAS TRADICIONES Y FESTIVIDADES DE LA CULTURA CHINA A NIVEL NACIONAL E INTERNACIONAL CON LAS ENTIDADES PUBLICAS	WU-BIN FENG XIE	543120
E/2019-11387	14/3/19	FUNDACION FORJADORES DE ESPERANZA.	ENTIDAD SIN FINES DE LUCRO, DEDICADA A INCENTIVAR EL DESARROLLO HUMANO, GESTIONAR AYUDAS HUMANITARIAS PARA PERSONAS ENVEJECIENTES Y NIÑOS	JUAN EVANGELISTA RODRIGUEZ SOLANO	542813
E/2019-11596	15/3/19	FUNDACIÓN HUMANO ROYAL	ACTIVIDADES SIN FINES DE LUCRO, AYUDAR, HACER DONACIONES, CARIDAD PROMOVER CRECIMIENTO Y SUPERACIÓN Y DESARROLLO DE PERSONAS VULNERABLE.	ANDREAS HANS-GEORG HELMUT METZLER	542565
E/2019-10527	11/3/19	FUNDACION INTEGRAL DENTAL, FIDENTAL	ENTIDAD SIN FINES DE LUCRO PARA REALIZAR OBRAS DE ASISTENCIA SOCIAL Y OFRECER SERVICIOS ODONTOLÓGICOS A PERSONAS NECESITADAS.	MISCELANEA ABREU MATOS	541915
E/2019-10320	8/3/19	FUNDACION JUEGA COMO CAMPEON	ENTIDAD SIN FINES DE LUCRO, CUYO OBJETO DE LA FUNDACIÓN JUEGA COMO CAMPEÓN ES CULTIVAR	CHRISTOPHER FRANCIS TRAVERS	541975
E/2019-11737	18/3/19	FUNDACIÓN JUVENTUD HACIA EL PROGRESO FUJUPRO	ENTIDAD SIN FINES DE LUCRO, QUE SE DEDICA A LA FORMACIÓN Y DESARROLLO INTEGRAL DE JÓVENES, EDUCAR, DESARROLLO CULTURAL Y DEPORTIVO.	SOL MARIA NUÑEZ DEL ORBE	542871
E/2019-11544	15/3/19	FUNDACIÓN LA TREMENDA	ENTIDAD SIN FINES DE LUCRO DEDICADA A: BRINDAR ASISTENCIA SOCIAL A LAS MUJERES, NIÑOS Y ANCIANOS.	RAMONA DEL CARMEN POLANCO DE FERNANDEZ	542506
E/2019-11759	18/3/19	FUNDACION MEDICA ARCA DE SANIDAD FUNMARSA	BRINDAR AYUDA HUMANITARIA Y SERVICIOS DE SALUD A COMUNIDADES DE ESCASOS RECURSOS A NIVEL NACIONAL SIN FINES DE LUCRO.	ANY YOMAIRA ANTUNA MARTE, FRANCISCO ANTONIO CUELLO RAMIREZ	542882

[210] EXP.	[220] SOL. FECHA	[561] NOMBRE COMERCIAL	[510] ACTIVIDAD	[730] SOLICITANTE	[111] REGISTRO
E/2019-10175	7/3/19	FUNDACION MERCEDES SAVIÑON-FUNMERSA	SIN FINES DE LUCRO, DEDICADA AL SERVICIOS DE AYUDA COMUNITARIA, OPERATIVOS MÉDICOS PARA MUJERES EMBARAZADAS, NIÑOS Y MADRES.	MERCEDES SAVIÑON DE CORCINO	541865
E/2019-12013	19/3/19	FUNDACIÓN MILAGROS CRISTINA DÍAZ CARMONA	AYUDAS BENÉFICAS, SIN FINES DE LUCROS.	MILAGROS CRISTIANA DIAZ CARMONA	543084
E/2019-9216	8/3/19	FUNDACIÓN MINISTERIO EVANGELISTICO PLAN DE RESTAURACIÓN	SIN FINES DE LUCRO, CASA DE REHABILITACIÓN CONTRA ADICCIONES QUE BRINDA AYUDA A LOS NIÑOS, JÓVENES, MUJERES	JUAN RAMON ALTAGRACIA MARTINEZ ANTIGUA	541835
E/2019-11723	18/3/19	FUNDACIÓN MUCHACHOS GRANDES	ENTIDAD SIN FINES DE LUCRO, DEDICADA A PROMOVER EL CUIDADO DE LOS ENVEJECIENTES MENOS FAVORECIDOS ECONÓMICA Y SOCIALMENTE	JESUS MARIA RIJO PADUA	542848
E/2019-10168	14/3/19	FUNDACIÓN NIÑOS RESERVAS DE CRISTO FUNIRECRIS	CONTRIBUIR A ERRADICAR LA POBREZA DE LOS NIÑOS EN EL NOMBRE DE JESUCRISTO.	JUAN CARLOS PEREZ PEÑA	542632
E/2019-9606	8/3/19	FUNDACIÓN OCEAN PROTEC FUOP	PRESERVAR DEL MEDIO AMBIENTE DE LA FAUNA Y FLORAS ENDÉMICAS EN EL MAR.	GEORGE ALBERTO VASQUEZ HEINSEN	541952
E/2018-19269	21/3/19	FUNDACION PARA EL DESARROLLO TURÍSTICO Y ECOLÓGICO DE LA MICRO, PEQUEÑA Y MEDIANA EMPRESA FUNDETURIME	AGRUPACIÓN DE APOYO AL COMERCIO E INTERCAMBIOS COMERCIALES Y ASESORÍAS A MIPYME.	ROBERTO IBARRA CRUZ	543278
E/2019-12631	21/3/19	FUNDACIÓN PATA VERDE INTERNACIONAL	FUNDACIÓN SIN FINES DE LUCROS PARA AYUDAR A LOS ANIMALES EN SAN PEDRO DE MACORÍS, R.D. SANTUARIO DE CABALLOS MALTRATADOS	DENIS H . DEL CORAZON DE J. BOTELLO PADILLA DE TRUJILLO	543307
E/2019-11338	20/3/19	FUNDACIÓN PITUSO	ENTIDAD SIN FINES DE LUCRO CON EL OBJETIVO DE CONTRIBUIR AL DESARROLLO DE NIÑOS, NIÑAS Y ADOLESCENTES HUÉRFANOS Y DE ESCASOS RECURSOS	JOSE FRANCISCO JAVIER JIMENEZ POLANCO	543230
E/2019-11795	20/3/19	FUNDACIÓN PREVENCIÓN NACIONAL DE FRAUDE PRENADEFRA	ENTIDAD SIN FINES DE LUCRO, DEDICADO A PREVENIR EL FRAUDE DE EMPRESAS FANTASMA Y EMPRESAS	VICTOR ANTONIO CACERES MARTE	543204
E/2018-44455	19/3/19	FUNDACIÓN PRO EDUCACIÓN Y DESARROLLO DE LA PROVINCIA DE LA VEGA, FUPRODEV	FUNDACIÓN SIN FINES DE LUCRO, PARA AYUDAR, DESARROLLAR, EDUCAR AL NECESITADO Y A LA PROVINCIA EN SENTIDO GENERAL	EUCLIDES RAFAEL SANCHEZ TAVAREZ	543119
E/2019-11328	14/3/19	FUNDACION PRO-DESARROLLO DEPORTIVO SOCIAL PROFESORA EVA IDA AYBAR GUERRERO	SIN FINES DE LUCRO TIENE COMO OBJETIVO ESPECIFICO TRABAJAR POR EL DESARROLLO DEPORTIVO Y SOCIAL DE TODOS SUS MIEMBROS AFILIADOS.	FUNDACION PRO-DESARROLLO DEPORTIVO SOCIAL PROFESORA EVA IDA AYBAR GUERRERO	542410
E/2019-11107	13/3/19	FUNDACION RESCATADO DE JESUS RESCAPORJES	ACTIVIDAD SIN FINES DE LUCRO ONG, AYUDAR A NIÑOS Y NIÑAS DE ESCASOS RECURSOS, HUÉRFANOS Y DESAMPARADOS, EN ALIMENTACIÓN, EDUCACIÓN, SALUD Y FORMACIÓN HUMANA.	OSMIRU HILDANIA CABREJA DE DIAZ	542335
E/2019-11883	19/3/19	FUNDACIÓN REVERENDO JEAN LUC PHANORD	SIN FINES DE LUCRO. EVANGELIZACIÓN, IGLESIA BAUTISTA MISIONERA BERACA, AYUDA MATERIAL A LOS NECESITADOS EN LOS BATEYES	ELZA PHANORD PIERRE-LOUIS	542952
E/2019-11542	15/3/19	FUNDACION SERIE 110	ENTIDAD SIN FINES DE LUCRO DEDICADA A: TRABAJAR POR EL DESARROLLO Y DE CUANTAS INICIATIVAS	MIGDALY ANTONIA DE LOS SANTOS JIMENEZ	542504
E/2019-10111	7/3/19	FUNDACION UNION Y PROGRESO DEL MUNICIPIO DE TABARA ARRIBA ABRAHAM COLON NAVARRO, FUPROMTAAC	ENTIDAD SIN FINES DE LUCRO, DEDICADA A FOMENTAR EL PROGRESO Y BIENESTAR SOCIAL EN FAVOR DE TODA LA COMUNIDAD DEL MUNICIPIO DE TABARA ARRIBA DE AZUA.	GENDRI AMBIORI NAVARRO PIMENTEL	541819
E/2019-11102	15/3/19	FUNDACION VIDARTE	ENTIDAD SIN FINES DE LUCRO QUE SE DEDICA AL, ARTE, MÚSICA, CINE, PINTURA, DEPORTE, DANZA, MEDIO AMBIENTE, CULTURA, CLASES.	EDWARD RAFAEL SANCHEZ CAMILO	542547
E/2019-12624	21/3/19	FUNDACIÓN VINICIO MUÑOZ UN CANASTO PARA CRISTO.	INSTRUCCIÓN DE NIÑOS Y JÓVENES PARA EL APRENDIZAJE DEL BALONCESTO EN EL PAÍS, CON TESTIMONIO DE VIDA COMO DEPORTISTA.	HECTOR VINICIO MUÑOZ ARIAS	543298
E/2019-11634	18/3/19	FUNDACION YO TAMBIEN SOY ANDREEA	SIN FINES DE LUCRO. APOYO A MUJERES, NIÑAS Y ADOLESCENTES VICTIMAS DE VIOLENCIA DE GÉNERO FÍSICO Y EMOCIONAL.	CEZARA IOANA VOICILA	542766
E/2019-10570	11/3/19	FUNERARIA PUNTA CANA	PRESTACIÓN DE SERVICIOS Y COOPERATIVA FUNERARIA.	FREDDY AVILA CASTILLO	541903
E/2019-12432	20/3/19	FURGONES PROMESA	CONSTRUCCIÓN DE FURGONES Y CAMA PARA CAMIONES.	KENIA MARGARITA DE DIOS DE PERALTA	543341
E/2019-11814	18/3/19	G&J TOURS AND TRAVEL	AGENCIA DE VIAJES Y TOUR OPERADOR.	YUDELKA BEATO LAHOZ	542924
E/2019-11442	15/3/19	G60 CORPORACION	SERVICIOS DE COMERCIALIZACIÓN, GESTIÓN, PRODUCCIÓN, ELABORACIÓN, ALMACENAMIENTO, CONSIGNACIÓN, TRANSPORTACIÓN	FRANCISCO ALEJANDRO LEBREAULT ACEVEDO	542679
E/2019-10188	7/3/19	GA INTERPRISE IMPORT	VENTAS DE ELECTRODOMÉSTICOS Y ACCESORIOS.	FRANCISCO ANTONIO ABREU PAULINO, BERTHA ADOLFINA MATO BATISTA	541870
E/2019-8417	8/3/19	GABILAN TRANSMISIÓN	MANTENIMIENTO Y REPARACIÓN DE VEHÍCULOS DE MOTOR: INCLUYE MANTENIMIENTO Y REPARACIÓN DE VEHÍCULOS AUTOMOTORES	JOSE GABRIEL MANZUETA TORRES	541821
E/2019-8576	13/3/19	GABYABBY COCINA	GASTRONOMÍA, VENTA DE COMIDA EMPRESARIAL.	GABRIELA MERCEDES PEREZ PEÑA	542212
E/2019-12239	20/3/19	GARAJE GLENDA	PROTECCIÓN, PARQUEO Y LAVADO DE VEHÍCULOS.	GARAJE GLENDA C. POR A.	543183
E/2019-6952	19/3/19	GARBUR EVENTS	MONTAJE DE EVENTOS, ALQUILER DE EQUIPOS, ALQUILER DE SALONES, CONTRATACIONES ARTÍSTICAS, PRODUCCIÓN DE EVENTOS, EVENTOS EN GENERAL.	YANNA ROSSEL GONZALEZ DE GENAO	542977
E/2019-6225	8/3/19	GARCÍA & TAVERAS CLÍNICA DERMATOLÓGICA	SERVICIOS DE CONSULTA, TRATAMIENTO Y CIRUGÍA EN LA ESPECIALIDAD DE DERMATOLOGÍA, PROCEDIMIENTOS ESTÉTICOS AMBULATORIOS	YADELKIS ESTHER GARCIA VARGAS	541581
E/2019-9662	15/3/19	GARCÍA AUTOMÓVILES & SERVICIOS GARSERVIS	COMERCIALIZACIÓN DE VEHÍCULOS, IMPORTACIÓN, RENTA DE VEHÍCULOS, SERVICIOS MECÁNICOS E IMPORTACIÓN DE PIEZAS.	JUAN BLAS GARCIA NUÑEZ	542468
E/2019-11158	18/3/19	GARCIA MAZORRA GLOBAL SERVICES	REALIZAR OPERACIONES NACIONALES E INTERNACIONALES COMO AGENTE DE CARGA Y CONSOLIDACIÓN DE MERCANCÍA	ANTONIO VICENTE GARCIA MAZORRA	542898
E/2019-9843	8/3/19	GARECHA MALL STORE	VENTA DE CELULARES Y ELECTRODOMÉSTICOS.	ALEXANDER GARCIA ECHAVARRIA	541559
E/2019-5352	28/2/19	GASA CONSULTORES	SERVICIOS LEGALES.	FELIX EDUARDO GARCIA RODRIGUEZ	541650
E/2019-11656	18/3/19	GEMAS CREACIONES FOTOGRAFICAS	FOTOGRAFÍAS PARA EVENTOS, DIRECCIÓN Y EDICIÓN DE VÍDEOS, CARNETIZACION, VENTAS DE ACCESORIOS, ARTÍCULOS Y EQUIPOS FOTOGRÁFICOS	LIZARDO JOSE NUÑEZ ORTEGA	542785
E/2019-10925	12/3/19	GENAO KHOURY CONSTRUCCIONES Y SERVICIOS	CONSTRUCCIÓN, ALQUILER Y MANTENIMIENTO DE INMUEBLES. TODO TIPO DE SERVICIOS DE INGENIERÍA EN GENERAL. ALQUILER DE EQUIPOS PARA CONSTRUCCIÓN.	WILTON AHMED KHOURY GENAO, MIGUEL EDUARDO GENAO JIMENEZ	542238
E/2019-12052	19/3/19	GENKH GENAO KHOURY CONSTRUCCIONES Y SERVICIOS	CONSTRUCCIÓN, ALQUILER Y MANTENIMIENTO DE INMUEBLES. TODO TIPO DE SERVICIOS DE INGENIERÍA EN GENERAL.	MIGUEL EDUARDO GENAO JIMENEZ, WILTON AHMED KHOURY GENAO	543102
E/2019-8919	13/3/19	GIANT MARKETING GROUP JMSA	COMPRA-VENTA, RENTA, IMPORTACIÓN Y EXPORTACIÓN DE VALLAS DIGITALES, PANTALLAS LED, BASES DE INSTALACIÓN, COMERCIALIZACIÓN DE ANUNCIOS Y PUBLICIDAD.	JULIA AURORA NUNEZ MOREY	542748
E/2019-10415	8/3/19	GIFT 99	VENTAS DE REGALOS Y ARTÍCULOS DE DECORACIÓN.	RODOLFO DE LA ROSA MATOS	541782
E/2019-10574	11/3/19	GIGI FARMA	VENTA Y DISTRIBUCIÓN DE MEDICAMENTOS, INSUMOS MÉDICOS Y MATERIALES GASTABLES MEDICO.	ALMA ESTHER ESPINOSA MEDINA	541904
E/2019-12836	22/3/19	GILLET GOMEZ CONSTRUCTION	LA CONSTRUCCIÓN Y SUPERVISIÓN DE TODO TIPO DE OBRA, INGENIERÍA, ARQUITECTURA, CONSULTORÍA, CONTRATISTA, FABRICACIÓN, VENTA	GREGORY SIMON JOSEPH GILLET	543366
E/2019-11819	18/3/19	GILP GLOBAL INDUSTRIAL & LOGISTICS PARK	SERVICIOS DE CONSTRUCCIÓN	ARTURO ARISTIDES PEGUERO ALMANZAR	542928
E/2019-11960	19/3/19	GIROVAL	SERVICIO DE RESTAURANTE, MASAJES Y VENTA DE ARTESANÍA.	ANGEL ANTONIO GIRONA VALERO	543002
E/2019-10478	8/3/19	GL BEAUTY AND ESTHETIC CENTER	SALÓN DE BELLEZA SPA Y COMERCIALIZACIÓN DE PRODUCTOS PARA LA BELLEZA.	GERMANIA GONZALES DE JIMENEZ	541960
E/2019-11415	15/3/19	GLD PROJECTS & DESING	SERVICIOS DE DISEÑO ARQUITECTÓNICO Y CONSTRUCCIÓN DE PROYECTOS INMOBILIARIOS RESIDENCIALES Y COMERCIALES, DE INFRAESTRUCTURAS.	WILSTON HIPOLITO RODRIGUEZ VALDEZ	542629
E/2019-3518	8/3/19	GLEARNS	CAPACITACIÓN, CONSULTORÍA Y/O EDUCACIÓN POR MEDIO DE TALLERES SOBRE LA EXPLOTACIÓN O DIRECCIÓN DE UNA EMPRESA COMERCIAL	MARIO VITIELLO BAEZ , SUZANNE MARIE AMARO	541651
E/2019-12645	21/3/19	GM BOTES PALMAR DE OCOA	FABRICACIÓN Y REPARACIÓN DE BOTES DE FIBRA DE VIDRIO Y MADERA, Y DE TODO LO RELACIONADO CON LA FIBRA DE VIDRIO.	GENARO EMILIO MARTINEZ SOTO	543325
E/2019-11220	14/3/19	GMS VIAJES	AGENCIA DE VIAJES.	GAUDIS MARIA SANTOS DE VARGAS	542407
E/2019-11972	19/3/19	GMV GROUP	SERVICIO DE EXCURSIÓN TURÍSTICA TERRESTRE.	MARK GATRICH	543017
E/2019-11885	19/3/19	GO FAR INVESTMENTS	SERVICIOS DE BIENES RAÍCES EN GENERAL; COMPRA, VENTA, ALQUILER, PROMOCIÓN Y PUBLICIDAD DE BIENES INMUEBLES EN GENERAL.	YNDIRA ARLETTE BERNARD MEDRANO DE ORTIZ	542956
E/2019-11060	13/3/19	GOCHY FASHION	TIENDA DE ROPA.	ANDREA RAQUEL REYES MEDRANO	542323
E/2019-9130	8/3/19	GOLD CONCRETE MALDONADO ALCANTARA	VENTA, FABRICACIÓN Y DISTRIBUCIÓN DE MATERIALES DE HORMIGÓN HIDRÁULICO Y SUS DERIVADOS PARA LA CONSTRUCCIÓN DE OBRAS CIVILES Y/ O INDUSTRIALES	JOSE MALDONADO TRINIDAD	541777
E/2019-9823	13/3/19	GOLDROOM FOODS & DRINKS	SERVICIOS DE BAR RESTAURANT: VENTA DE ALIMENTOS Y BEBIDAS EN GENERAL, CENTRO DE DIVERSIÓN.	LAURA ELENA LATEULADE BALESTRA	542293
E/2019-11182	13/3/19	GOLOFINA	PRODUCCIÓN, IMPORTACIÓN, EXPORTACIÓN, DISTRIBUCIÓN Y VENTA AL POR MAYOR Y AL DETALLE DE PRODUCTOS ALIMENTICIOS	ISABEL MARIA ROMERO GEMAS	542464
E/2019-10356	8/3/19	GOMICENTRO Y REPUESTOS CRUZ TEJADA	SERVICIOS DE VENTA Y REPARACIÓN DE NEUMÁTICOS.	KEYLA MABEL CRUZ ALVARADO	542237
E/2019-8974	19/3/19	GONABRE	COMPRA Y VENTA DE INMUEBLES Y PRODUCTOS AGRICOLAS.	JOSE MIGUEL GONZALEZ ABREU	543026
E/2019-10406	15/3/19	GRAN CHEETAH	IMPORTACIÓN Y VENTAS DE MOTOCICLETAS AL POR MAYOR Y DETALLE, NUEVAS Y USADAS, TALLER Y REPUESTOS, VENTAS DE ELECTRODOMÉSTICOS.	P & P COMERCIAL, S.R.L.	542668
E/2019-10070	12/3/19	GRAN PARADA DE VILLA CONSUELO GEPAVILLA	ACTIVIDAD SIN FINES DE LUCRO CUYO OBJETIVO PRINCIPAL SERA LA ORGANIZACIÓN DE LA GRAN PARADA DE VILLA CONSUELO, PARA UNIFICAR A TODOS LOS MORADORES DE DICHO BARRIO.	FRANCIS IVANOE GUERRERO CASADO	542227
E/2019-10519	11/3/19	GRANJA RICOURT ESPIRITUSANTO	CRÍA DE GANADO PORCINO.	CESAR BOLIVAR RICOURT CORONADO	541933
E/2019-7875	8/3/19	GRC LEGAL	SERVICIOS JURÍDICOS EN GENERAL; CONSULTAS, ASISTENCIA Y PROCESOS JURÍDICOS DE TODO TIPO. SERVICIOS DE SEGURIDAD E INTELIGENCIA CORPORATIVA.	ROSA LETICIA RAMOS CASTILLO, RAFAEL ANTONIO SANTOS GRULLON	541797
E/2019-8827	28/2/19	GREEK CONSTRUCTION DOMINICAN INTERNATIONAL	SERVICIO DE CONSTRUCCIÓN Y CORRETAJE INMOBILIARIO.	DOROTHY MARIE THOMAS, FRANCOISE MICHAELLE MAINGRETTE, STEVEY LAMONT BARNES	541766
E/2019-4386	7/3/19	GREEN OBEY	EMPRESA QUE BRINDA EL SERVICIO DE SUPLIR MATERIALES GASTABLES Y EQUIPOS DE OFICINA, PRODUCTOS DE LIMPIEZA Y DE HIGIENE PERSONAL TANTO EMPRESAS PRIVADAS COMO PUBLICAS Y HOTELES.	DAVID DE JESUS SOSA CHAVEZ, JOSE MIGUEL SOSA RODRIGUEZ	541666
E/2019-11410	21/3/19	GRESA AUTO ADORNO	AUTO ADORNO; FINANCIAMIENTO, VENTA Y ALQUILER DE TODO TIPO DE VEHÍCULOS, NUEVOS Y USADOS (CARRO - CAMIONES - JEEPETAS -CAMIONETAS-MOTOCICLETAS)	GREGORY SANCHEZ RAMON	543317
E/2019-5905	8/2/19	GRILL IT	RESTAURANTE URBANO, PREPARACIÓN PRODUCCIÓN Y VENTA DE ALIMENTOS Y BEBIDAS EN GENERAL.	CLAUDIA FERNANDA CASTRO VIÑAS	542188
E/2019-6966	13/3/19	GROCA GRUPO ROSARIO CASTILLO	LA PRESTACIÓN DE SERVICIOS TECNOLÓGICOS DE SOPORTE TÉCNICO, INSTALACIÓN DE REDES, PROGRAMACIÓN DE PÁGINAS WEB	RICKY RAFAEL ROSARIO DITREN	542654
E/2019-11412	15/3/19	GROIKA COMPANY	CONSTRUCCIÓN, ARQUITECTURA, COMPRA Y VENTA DE BIENES INMUEBLES, BIENES RAÍCES, IMPORTACIÓN	MANUEL DE JESUS BRITO GARCIA	542948
E/2019-12009	21/3/19	GRUAS ESTE	SERVICIOS DE GRUA DE TODO TIPO DE VEHÍCULOS Y REMOLQUE DE LOS MISMOS, SERVICIOS DE TRANSPORTE, CARGA Y DESCARGA DE MAQUINARIAS PESADAS.	FRANKLIN JOSE DE LOS ANGELES VASQUEZ	543384
E/2019-10738	12/3/19	GRUPA SANCHEZ LUCIANO	SERVICIOS DE GRÚAS Y REMOLQUE DE VEHÍCULOS DE MANERA PRIVADA.	ELVIRA LUCIANO PEÑA, ODALIS MARGARITA SANCHEZ OZUNA	542136
E/2019-10927	14/3/19	GRUPO BRISAS DEL CARIBE BARAHONA	PREPARACION, COCCION Y COMERCIALIZACION DE ALIMENTOS Y BEBIDAS.	OSVALDO DE JESUS VALERIO VALDEZ, KEVIN ALEXIS VALERIO MATOS	542474
E/2019-9246	11/3/19	GRUPO AMAPOLIS	VENTA DE PROVISIONES VARIADAS (ALIMENTOS, DESECHABLES, FERRETERÍA, REPUESTOS).	ROCIO ANYARI VASQUEZ DE ANGELES	541706

[210] EXP.	[220] SOL. FECHA	[561] NOMBRE COMERCIAL	[510] ACTIVIDAD	[730] SOLICITANTE	[111] REGISTRO
E/2019-10204	7/3/19	GRUPO BAHIA PALMERA	ALMACENAMIENTO, DISTRIBUCIÓN, COMERCIALIZACIÓN Y VENTA AL POR MAYOR Y AL DETALLE DE PRODUCTOS ALIMENTICIOS Y VARIADOS	FRANCISCO MANUEL LAZALA DIAZ	541878
E/2019-10858	12/3/19	GRUPO BOTELLO R	IMPORTACIÓN DE REPUESTOS DE VEHÍCULOS NUEVOS Y USADOS, VENTA, DISTRIBUCIÓN DE PRENDAS DE VESTIR, CALZADOS, ALIMENTOS Y SERVICIOS CLÍNICOS.	GRUPO BOTELLO R., S.R.L.	542125
E/2019-8718	7/3/19	GRUPO CAMBRON	ES UNA ONG QUE OFRECE SERVICIOS BÁSICOS EN BENEFICIO DE SECTORES NECESITADOS Y DEL MEDIO AMBIENTE EN GENERAL	MIGUEL ROMÁN YDELFONSO TATEM BRACHE	541712
E/2019-11348	14/3/19	GRUPO CARRASCO ADAMES	SERVICIOS PROPIOS DE UNA EMPRESA CONTRATISTA DE ARQUITECTOS E INGENIEROS, DISEÑO Y CONSTRUCCIÓN OBRAS CIVILES; ASÍ COMO ADMINISTRAR INMUEBLES.	JUANA ALTAGRACIA ADAMES DE CARRASCO	542925
E/2019-4770	1/2/19	GRUPO CONTEMEGA	PLANIFICACIÓN, EVALUACIÓN, DISEÑO Y CONSULTORIA DE OBRAS CIVILES EN GENERAL Y TODO LO CONCERNIENTE A TRABAJOS DE INGENIERÍA Y ARQUITECTURA, PROMOCIÓN Y VENTA INMOBILIARIA.	ERNESTO ORLANDO MEJÍA MAZARA, CONSTRUCTORA TEJADA MEJIA Y GARCIA SRL	541900
E/2019-11980	19/3/19	GRUPO ELÉCTRICO INDUSTRIAL, G.E.I.	IMPORTACIÓN,VENTA, DISTRIBUCIÓN DE TODA CLASE DE MERCANCÍAS, EQUIPOS PARA FERROCARRILES Y ACCESORIOS PARA GENERECIÓN Y DISTRIBUCIÓN	MARCELINO MIGUEL VALERA DAJER, GRUPO ELÉCTRICO INDUSTRIAL, SRL.	543037
E/2019-10493	11/3/19	GRUPO EMCO ORTIZ	PRODUCCIÓN, VENTA Y DISTRIBUCIÓN DE CARNE AVÍCOLA Y EMBUTIDOS.	EDUARDO ANDRES ORTIZ FELIX	541993
E/2019-11899	19/3/19	GRUPO FUNERARIO SANTO DOMINGO	SERVICIOS DE PLANES FUNERARIOS; CURSO DE CAPACITACIÓN; IMPORTACIONES Y VENTAS DE ATAÚDES, ARREGLOS FLORALES Y ALQUILER DE EQUIPOS FUNERARIO.	RAFAEL EMILIO LORA REYES	542963
E/2019-9955	18/3/19	GRUPO G6	COMPRA, VENTA Y ALQUILER DE BIENES INMUEBLES, ASÍ COMO CUALQUIER TIPO DE NEGOCIO RELACIONADO CON BIENES RAÍCES EN GENERAL.	DANIELA GUERRERO CEDEÑO	542776
E/2019-10190	7/3/19	GRUPO GRINGO	VENTA DE VIDRIOS.	ARISMENDY TAVERAS PERALTA	541872
E/2019-8596	12/3/19	GRUPO HANUL	NEGOCIOS E INVERSIONES EN GENERAL, A SABER: IMPORTACIÓN EXPORTACIÓN Y COMERCIALIZACIÓN DE VEHÍCULOS Y REPUESTOS; SERVICIO DE MARKETING EN GENERAL	TOMAS UNG CHO LEE	542067
E/2019-4399	14/3/19	GRUPO KMMJ MEJIA-BISONO	CONSTRUCCIÓN DE OBRAS CIVILES Y ELÉCTRICAS, COMPRA Y VENTA DE MATERIALES DE CONSTRUCCIÓN Y ELECTRICIDAD, INGENIERÍA CIVIL	LILIAN FRANCISCA NIVAR VASQUEZ	542513
E/2019-12366	20/3/19	GRUPO LEON DORADO	ALMACENAMIENTO, DISTRIBUCIÓN, COMERCIALIZACIÓN Y VENTA AL POR MAYOR Y AL DETALLE DE PRODUCTOS ALIMENTICIOS Y VARIADOS TALES COMO; BEBIDAS ALCOHÓLICAS	FRANCISCO MANUEL LAZALA DIAZ	543240
E/2019-10514	11/3/19	GRUPO MELETTE	SOLUCIONES DIGITALES PARA EVENTOS Y ESTRATEGIAS DE MARKETING.	JOYCE MARIE PAULETTE RIVAS, CARLA PAULINA MENENDEZ DIAZ	542018
E/2019-10900	21/3/19	GRUPO MULTISERVICIOS UNETTE -GMSU-	SERVICIOS TÉCNICOS DE REPARACIÓN DE VIVIENDAS, VILLAS, APARTAMENTOS, ALQUILERES Y COMPRAS DE VIVIENDAS, VEHÍCULOS, ADEMAS SERVICIOS DE ASESORÍAS, MARKETING	WILFREDO STERLING MERCEDES, RAFAELA LIRANYIRY MEDINA DE STERLING	543085
E/2019-11050	18/3/19	GRUPO MUÑOZ BARRERA	ALQUILER, ACARREO DE TODO TIPO VEHÍCULOS DE MOTOR.	JUAN DE DIOS MUÑOZ GONZALEZ	542864
E/2019-12350	20/3/19	GRUPO NOVALIT DE CV	GESTIÓN DE NOMINA, SELECCIÓN DE RECLUTAMIENTO.	YOANDRY KARELIN GIL OVALLE	543021
E/2019-9347	4/3/19	GRUPO NUÑEZ	SERVICIOS DE INSTALACIÓN, REPARACIÓN, VENTA Y MANTENIMIENTO DE EQUIPOS DE ENERGÍA RENOVABLE.	GABRIEL JUNIOR NUÑEZ RAMIREZ, HECTOR GABRIEL NUÑEZ CASTILLO	541623
E/2019-4466	4/3/19	GRUPO SELA	CONSTRUCCIÓN EN GENERAL, COMPRA VENTA Y COMERCIALIZACIÓN DE MERCANCÍAS Y MATERIALES AFINES AL ÁREA DE LA CONSTRUCCIÓN	SEGISMUNDO LOPEZ FERREIRAS, GRUPO SELA, S.R.L.	543266
E/2019-2116	19/3/19	GRUPO VOZ DOMINICANA GVD	TRANSMITIR INFORMACIÓN NOTICIOSA Y/O EDUCATIVA TANTO DE FORMA VIRTUAL COMO POR MEDIO DE OTROS MEDIOS DE COMUNICACIÓN	FERMIN ANTONIO VARGAS VARGAS	543101
E/2019-9956	18/3/19	GSUN TRAVEL GROUP	EXCURSIONES, TOURS OPERADORA, PASAJES AÉREOS, CREACIÓN TURÍSTICA, RENTA DE VEHÍCULOS PARA LA RECREACIÓN DE LOS TURISTAS.	IVELINA MARINOVA GLOGOVSKA	542855
E/2019-11719	21/3/19	GUACAMAYAS PLANES VACACIONALES	PLANES VACACIONALES, VISITAS GUIADAS CON ÁMBITO EDUCATIVO CON SALIDAS A DIVERSOS LUGARES DE DIVERSIÓN	ALEXANDER BOLIVAR LEDESMA MILIANO	543320
E/2019-11671	18/3/19	GUGU PARTY	VENTAS DE ARTICULOS PARA FIESTAS, ALQUILER DE MUEBLES, DECORACION DE EVENTOS, ARTICULOS PERSONALIZADOS, BISUTERIA	YICERDA MARTINEZ MARTE	542800
E/2019-9953	14/3/19	H 0 9 REAL ESTATE	BIENES RAÍCES, COMPRA, VENTA, INTERMEDIACIÓN, ADMINISTRACIÓN DE PROPIEDADES, BROKER PROMOTOR Y DESARROLLADOR DE PROYECTOS INMOBILIARIOS.	MERARY HERRERA CEDEÑO	542445
E/2019-10588	11/3/19	HACIENDA CHENCHO	VENTA DE LECHE, COMPRA DE NOVILLOS Y NOVILLAS PARA MEJORAR, VENTA DE GANADOS, CRÍA DE CERDOS.	LAUREANO ALVAREZ PRENSA	541995
E/2019-7975	7/3/19	HACIENDA MARIE PAULINO	PRODUCCIÓN, VENTA Y COMERCIALIZACIÓN DE LECHE DE VACA, GANADERÍA, PRODUCCIÓN AGRÍCOLA Y OTRAS ACTIVIDADES RELACIONADAS.	MANUEL ANTONIO PAULINO FELICIANO	541616
E/2018-49355	7/3/19	HAIR LASHES DOT	VENTA DE EXTENSIONES DE PELO, VENTA DE PRODUCTOS PARA EL CABELLO, VENTA DE UÑAS Y PESTAÑAS.	IRA WATKINS	542132
E/2019-10360	8/3/19	HAMLET REFRIGERACION	COMPRA Y VENTA, REPARACIÓN, CHEQUEO, LAVADORAS, SECADORAS, NEVERAS, ESTUFAS, AIRES ACONDICIONADOS Y CUARTO.	JUAN HAMLET GONZALEZ RODRIGUEZ	541729
E/2019-10555	11/3/19	HAPPY BABIES DAY CARE & PRESCHOOL. JOCELYN FIGUEREO BAEZ	CUIDADO DE NIÑOS, EDUCACIÓN INICIAL Y BÁSICA, ESTIMULACION TEMPRANA, FACILITAR UN DESARROLLO INTEGRAL DE SU PERSONALIDAD.	JOCELYN DE LOS MILAGROS FIGUEREO BAEZ	541911
E/2019-12189	20/3/19	HAPY	COMPRA, VENTA, ALQUILER Y ADMINISTRACIÓN DE BIENES INMUEBLES.	HAPY, S.R.L.	543142
E/2019-10073	7/3/19	HATONUEVO PLAZA	ALQUILER DE ESPACIOS COMERCIALES.	ALCIDES MATOS DE LOS SANTOS	541746
E/2019-10512	11/3/19	HEBEA CONSULTORES	ASESORÍA TRIBUTARIA, GESTIONES ADMINISTRATIVAS Y CONTABLES, ASESORÍA FINANCIERA Y AUDITORIA.	ANA ZENEIDA HERNANDEZ BELLO	542016
E/2019-7853	21/2/19	HELENA FILMS	PRODUCCIÓN DE OBRAS CINEMATOGRÁFICAS DE LARGOMETRAJES DOMINICANOS.	KAMAL GARCIA JORGE	541620
E/2019-11057	13/3/19	HELIIDYO, ICAJ	AGENCIA DE VIAJES, COMPRA Y VENTAS DE PASAJES A TODAS PARTES DEL MUNDO.	IDANELA JOSE CASTRO ARCAS	542319
E/2019-6804	13/3/19	HELLODOM TAXI	COMPAÑÍA DE TAXI PRIVADOS, ALQUILER DE VEHÍCULOS Y SOLICITUD DE TAXI VÍA APLICACIÓN ELECTRÓNICA.	MANUEL DE JESUS SANTOS AQUINO	542263
E/2019-10308	21/3/19	HENSAN TRANSMISIÓN	REPARACIÓN Y VENTA DE TODO TIPO DE TRANSMISIÓN, PIEZAS, LUBRICANTES, VENTA DE REPUESTOS Y MECÁNICA EN GENERAL.	MARIA CARIDAD PEREZ VALENZUELA	543166
E/2019-10311	8/3/19	HIDRAULICA MONTE PLATA	MANTENIMIENTO Y REPARACIÓN DEL MOTOR N.C.P.; MECÁNICA INTEGRAL (INCLUIDO AUXILIO Y SERVICIO DE GRÚA	YEIFI ESMUR GOMEZ MORIN	541983
E/2019-10357	13/3/19	HIGIÉNICOS RODRIGUEZ & CUEVAS	FABRICACIÓN, IMPORTACIÓN Y VENTAS DE DESECHABLES DE PAPEL EN GENERAL.	BRAULIO CUEVAS DE LOS SANTOS	542336
E/2019-11454	15/3/19	HILAR BY CASEL	LA MANUFACTURA Y VENTA DE PRENDAS DE VESTIR, CONFECCIÓN DE UNIFORMES PARA TODO TIPO DE EMPRESAS	CAROL RODRIGUEZ DE LA CRUZ	542695
E/2019-4028	13/3/19	HIMASA INGENIERIA	CONSTRUCCIÓN DE OBRAS CIVILES Y ELECTROMECÁNICAS Y COMPRA Y VENTA DE ARTÍCULOS Y MATERIALES INDUSTRIALES.	FRANCISCO HIPOLITO MATEO SANCHEZ	542201
E/2019-5590	15/3/19	HJR PHOTOSTUDIO	VENTAS AL POR MAYOR DE ARTICULOS DE OPTICA Y FOTOGRAFIA.	HUMBERTO ANTONIO REYES OLEA	542534
E/2019-12486	21/3/19	HM TELECOMUNICACIONES	COMPRA VENTA DE EQUIPOS DE TELECOMUNICACIONES RADIOS, VHF UHF REPETIDORES ACCESORIOS DE EQUIPOS, COMPRA VENTA DE CELULARES Y ACCESORIOS.	MAYELIN MARIA CRUZ VALERIO DE SÁNCHEZ	543214
E/2019-10536	11/3/19	HOBBYLUX SALÓN Y ESTÉTICA	SERVICIOS DE SALÓN DE BELLEZA, MAQUILLAJE, ESTÉTICA, MANICURA Y PEDICURA.	YESENIA CESPEDES AQUINO	541945
E/2019-7528	19/2/19	HOGAR ARMANDO ROSENBERG	ORGANIZACIÓN SIN FINES DE LUCRO, DEDICADA A EDUCAR INTEGRALMENTE EN LA DIGNIDAD HUMANA Y VALORES CRISTIANOS	HOGAR ESCUELA ARMANDO ROSENBERG	542210
E/2019-12460	21/3/19	HOLBOX ENTERPRISES	SERVICIOS DE CONSULTORÍA EMPRESARIAL.	MILVIO ARMANDO LINARES VILLEGAS	543330
E/2019-11004	13/3/19	HOLTEX	CONFECCIÓN, DISEÑO, FABRICACIÓN, IMPORTACIÓN, EXPORTACIÓN, COMPRA, VENTA, DISTRIBUCIÓN Y COMERCIALIZACIÓN DE PRENDAS DE VESTIR	CHRISTIAN VIRGINIA HEINSEN BROWN	542281
E/2019-4692	14/3/19	HORMIGONES IMC	ELABORACIÓN DE HORMIGÓN.	MANUEL FRANCISCO CABRERA CRISPIN	542520
E/2018-26064	1/3/19	HOSPIBIODINE	FABRICACIÓN DE QUÍMICOS Y DETERGENTES PARA EL HOGAR.	VICTOR FEDERICO JOSE HENDERSON MONTALVO	542462
E/2019-8717	26/2/19	HOSPITAL INTERNANCIONAL DEL CIBAO HIC	SERVICIOS DE SALUD.	DANILO MANUEL RICOURT CORONADO	541709
E/2019-8294	22/2/19	HOSUYA	DISTRIBUCIÓN Y VENTA AL POR MAYOR Y AL DETALLE DE REPUESTOS PARA AUTOMÓVILES, MOTOCICLETAS Y BICICLETAS.	ARIAS MOTORS, S.A.	543406
E/2019-8633	6/3/19	HOTEL EL MACAO MILLON PUNTA CANA	HOTEL RESTAURANTE CON PISCINA, ALQUILER DE HABITACIONES, SERVICIO AL CLIENTE DE COMIDA Y BEBIDA.	MANUEL EMILIO CASTILLO GARRIDO	541569
E/2019-10310	12/3/19	HOTEL ISABEL SANTANA	HOTEL, RESTAURANTE, BUFFET, EVENTOS Y PARADOR.	MARIA CARIDAD PEREZ VALENZUELA	542198
E/2019-10291	8/3/19	HOTEL KENDRICK'S	SERVICIOS DE ALOJAMIENTO, HABITACIONES SENCILLAS Y DOBLES.	KENDRICK REINWALD KOCK	542472
E/2019-11300	14/3/19	HOTEL PAISAJE DE MIS AMORES	SERVICIOS DE ALOJAMIENTO POR HORA, MOTELES Y CABAÑAS.	CONFESOR ASTACIO SEVERINO	542509
E/2019-12190	20/3/19	HOTEP	COMPRA, VENTA, ALQUILER Y ADMINISTRACIÓN DE INMUEBLES	HOTEP, S.R.L	543139
E/2018-47450	13/3/19	HTC HIGH TRADING CORP	SERVICIOS DE INVERSIÓN Y DESARROLLO DE PROYECTOS INMOBILIARIOS, INGENIERÍA CIVIL Y CONSTRUCCIONES.	MARTIN DAVID CONCEPCION SANTELISES	542268
E/2019-10540	11/3/19	HUELLAS VETERINARIA DRA. CUEVAS	SERVICIOS MÉDICOS VETERINARIO Y VENTAS DE PRODUCTOS VETERINARIOS.	YERLIN RAFAELINA CUEVAS MORENO	542036
E/2019-12277	20/3/19	HVH RECUBRE	VENTA DE MATERIALES PARA LA CONSTRUCCIÓN, VENTAS DE SERVICIOS DE INGENIERÍA, APLICACIÓN DE RECUBRIMIENTOS	HECTOR VLADIMIR HERRERA AYBAR	542939
E/2019-12191	20/3/19	IBISA	VENTA DE MAQUINARIAS PESADAS, ALQUILER DE EQUIPOS PESADOS Y SERVICIOS DE TRANSPORTE DE RESIDUOS.	ERMES RODRIGUEZ PAULINO	543070
E/2019-10385	8/3/19	ICE CABRERA PINTURA DEL AUTOMOVIL AND TRUCK	DESABOLLADURA Y PINTURA DEL AUTOMOVIL.	ARIDIO CABRERA MORA	541745
E/2019-11231	14/3/19	IDEOMETRICA	BRINDAR SERVICIOS DE CONSULTORÍA EMPRESARIAL EN LAS ÁREAS DE NEGOCIOS, MERCADEO, FINANZAS, GESTIÓN DE PROYECTOS Y PLANIFICACIÓN ESTRATÉGICA.	JOSE AUGUSTO SALCE MONTESINOS	542640
E/2019-11361	20/3/19	IEA MUSIC GROUP	A LOS FINES DE SER DESTINADA A UNA SOCIEDAD COMERCIAL QUE SE DEDICA A LA CONTRATACIÓN DE ARTISTAS	MAGDIEL AHIESER ESPINAL ALMONTE	543436
E/2019-11192	13/3/19	IGLESIA BAUTISTA PUEBLO NUEVO	PREDICAR EL EVANGELIO DEL SEÑOR JESUCRISTO A TODAS LAS PERSONAS, AYUDA ESPIRITUAL A LAS PERSONAS NECESITADAS, ORGANIZACIÓN SIN FINES DE LUCRO	TULIO JULIAN BARINAS DE LA CRUZ	542359
E/2019-10346	14/3/19	IGLESIA BIBLICA DE COTUI IBC	ENTIDAD SIN FINES DE LUCRO LA CUAL SE DEDICA A PREDICAR LA PALABRA DE DIOS.	IGLESIA BIBLICA DE COTUI	542549
E/2019-11457	15/3/19	IGLESIA BIBLICA SOLA GRACIA IBSG	EVANGELIZACIÓN, PROPAGAR LA PALABRA DE DIOS A TRAVÉS DE ACTIVIDADES RELIGIOSAS Y SOCIALES	EDUARDO ALBERTO SALADIN ZACARIAS	542698
E/2019-10485	19/3/19	IGLESIA CASA DE ORACION LOS HIJOS DE DIOS COHIDIOS	ASOCIACIÓN SIN FINES DE LUCRO, DEDICADA A CELEBRAR CULTOS EVANGELISTICOS, CLASES BIBLICAS, CONFERENCIAS, INSTITUTOS BÍBLICOS	RAFAEL EUGENIO MEDRANO SANTOS	543006
E/2019-12611	21/3/19	IGLESIA COMUNITARIA EN CRISTO LUZ DEL MUNDO, LA PLAYITA BOCA DE YUMA.	IGLESIA CRISTIANA, SIN FINES DE LUCRO, SE DEDICA A LA PREDICACIÓN DEL EVANGELIO, LA ENSEÑANZA DE LA PALABRA DE DIOS, SEGÚN MARCOS 16:15.	RAFAEL CASTILLO MOTA	543296
E/2019-7413	7/3/19	IGLESIA EVANGELICA CIUDAD DE DIOS SALMO 46:4	ENTIDAD SIN FINES DE LUCRO QUE SE DEDICA A LA PREDICACIÓN DE LA PALABRA DE DIOS, ACTIVIDADES SOCIALES Y AYUDA AL NECESITADO.	GUILLERMINA FRIAS DE FLORENCIO, ELPIDIO FLORENCIO VILLAR	542554
E/2019-10095	13/3/19	IGLESIA EVANGELICA JESUS EL SEMBRADOR, LUCAS 8:11	ENTIDAD SIN FINES DE LUCRO, DEDICADA A HACER LA VOLUNTAD DE DIOS, SEMBRANDO SU PALABRA EN LOS CORAZONES SEDIENTOS.	OBED JOEL MARTINEZ MATIAS	542262
E/2019-10910	12/3/19	IGLESIA EVANGELICA MENONITA CORDERO DE DIOS-IEMCOS	ENTIDAD SIN FINES DE LUCRO, PARA IDENTIFICAR LA IGLESIA.	MARIA MADGDALENA TERRERO E. DE ALCANTARA	542190
E/2019-10748	12/3/19	IGLESIA EVANGELICA PENTECOSTAL EL TIEMPO ES DE CRISTO	LA ADORACIÓN A DIOS EN ESPÍRITU Y VERDAD, RECONOCIENDO SU SEÑORÍO Y GLORIFICAR SU NOMBRE EN ESTA TIERRA	RAFAEL CASTILLO CARABALLO	542146

[210] EXP.	[220] SOL. FECHA	[561] NOMBRE COMERCIAL	[510] ACTIVIDAD	[730] SOLICITANTE	[111] REGISTRO
E/2019-12655	21/3/19	IGLESIA EVANGÉLICA PENTECOSTAL JEHOVÁ YIREH IGLEVAPENJEOYIH	ESTABLECER IGLESIAS QUE CRECEN EN CANTIDAD Y CALIDAD ENSEÑANDO LA PALABRA DE DIOS A TRAVÉS DEL ESTUDIO Y PREDICACIÓN, ALIMENTAR ESPIRITUAL	MARIA YSABEL SANTOS SANTANA SANTOS, ARACELIS AVILA ALLANTE	543327
E/2019-11812	18/3/19	IGLESIA FUENTE DE JEHOVA GN 21.19	FUNDACION ASOCIACION SIN FINES DE LUCRO, IGLESIA, RELIGIOSA, HUMANITARIA	EDWARD REYMUNDO DE LA CRUZ HERNANDEZ, YBAN MEDINA BATISTA	542918
E/2019-10962	12/3/19	IGLESIA JESUS EL SEÑOR DE PERAVIA IJSP	ENTIDAD SIN FINES DE LUCRO DESTINADA A PROCLAMAR LA PALABRA DE DIOS Y DAR AYUDA COMUNITARIA A LOS NECESITADOS.	NARCISO ANTONIO FRANCO PIMENTEL	542116
E/2019-10055	21/3/19	IGLESIA MANANTIAL DE VIDA PASTORA ROSARIO PEREZ	CULTO DE AVIVAMIENTO, DE ORACIÓN, RETIRO, CONGRESOS, EVANGELIZACIÓN, CAMPAÑA, CONCENTRACIÓN FUERA DEL TEMPLO, CULTOS EN LOS HOGARES	ROSARIO PEREZ GUILLEN DE GUZMAN	543321
E/2019-3378	14/3/19	IGLESIA MISIONERA CRISTIANA VICTORIA EN CRISTO IMCVC	ENTIDAD SIN FINES DE LUCRO. DEDICADA A LA PREDICACIÓN DEL EVANGELIO Y A LABORES SOCIALES EN LA COMUNIDAD.	SUNG-DUK KIM	542383
E/2019-10332	12/3/19	IGLESIA PENTECOSTAL SANTIDAD A JEHOVA IPSJ	ENTIDAD SIN FINES DE LUCRO DEDICADA A PREDICAR LA PALABRA LA DE DIOS, IMPARTIR ESTUDIOS BÍBLICOS	DOMINGO ANTONIO GIL	542086
E/2019-6583	12/3/19	IGNACIO BAR	VENTA Y DISTRIBUCION DE BEBIDAS ALCOHÓLICAS, EN TODO EL TERRITORIO DE LA REPÚBLICA DOMINICANA.	IGNACIO THOMAS HERNANDEZ	542232
E/2019-10061	20/3/19	IJN, INSUMOS Y SERVICIOS	COMPRA, VENTA, IMPORTACIÓN Y EXPORTACIÓN DE EQUIPOS E INSUMOS TEXTILES, AGRÍCOLAS, DE BELLEZA, DE LIMPIEZA Y SALUD.	ISAAC CROSS MARTINEZ	543194
E/2019-11678	18/3/19	IKARO	CENTRO DE DIVERSIÓN Y ENTRETENIMIENTO (DISCOTECA)	ROBERTO SALVADOR IRIANNI	542729
E/2019-8664	4/3/19	IL NOVO CORAL CARIBE	DESARROLLO DE PROYECTOS INMOBILIARIOS, INVERSIONES INMOBILIARIAS.	HERIBERTO ENRIQUE PIÑEYRO POUERIET	542272
E/2019-11200	14/3/19	IMAGEN / CONTENIDO & FORMA, IC&F	PUBLICIDAD.	JUAN ERNESTO UREÑA LORA	542626
E/2019-9534	5/3/19	IMPERIO DOMINGUEZ SOLER	INVERSIONES EN CAFETERÍA, GIMNASIO, SALÓN DE BELLEZA Y SPA.	DOMINGO DOMINGUEZ	541674
E/2019-8299	7/3/19	IMPORTACIONES & REPUESTOS LEURI	IMPORTACIÓN DE TODO TIPO DE VEHÍCULO, JEEPETAS, PIEZAS, CASA RODANTES Y TRÁILER.	ANDERSON AQUINO ALCANTARA	541816
E/2019-5648	13/3/19	IMPORTACIONES DE IDEAS	VENTA DE ARTÍCULOS FERRETEROS, DEL HOGAR, ELECTRÓNICOS Y DERIVADOS.	ANGEL DARIO MATOS TALAVERA	542327
E/2019-8285	19/3/19	IMPORTADORA COMERCIALIZADORA LINIGON	IMPORTAR Y COMERCIALIZAR PRENDAS DE VESTIR, ELECTRÓNICAS, COSMÉTICOS, PRODUCTOS DE HIGIENES, CELULARES Y ACCESORIOS DE CELULARES.	LISMARLY NICOL GONZALEZ PEREZ	542962
E/2019-10665	14/3/19	IMPORTADORA DE GOMAS MAGNO	IMPORTACIÓN Y VENTA DE GOMAS.	HUMBERTO ALMONTE VARGAS	542620
E/2019-12187	20/3/19	IMPORTADORA DE HABICHUELAS AMANCIO	VENTA, DISTRIBUCIÓN, IMPORTACIÓN Y EXPORTACIÓN DE HABICHUELAS.	CARLOS AMANCIO AMANCIO	543137
E/2019-11775	18/3/19	IMPORTADORA HENDERSON GENAO	LA IMPORTACIÓN Y EXPORTACIÓN DE MADERA; COMPRA DE MADERA Y MATERIALES MANUFACTURADOS	IMPORTADORA HENDERSON GENAO, EIRL	542903
E/2019-10839	12/3/19	IMPORTADORA HENG YE	VENTA AL POR MAYOR Y MENOR DE PRENDAS DE VESTIR.	LEI WANG	542174
E/2019-9780	8/3/19	IMPORTADORA JIMENEZ REYES	VENTA DE PRENDAS DE VESTIR, ROPA PARA DAMAS, CABALLEROS Y NIÑOS.	GUSTAVO JIMENEZ REYES	541561
E/2019-11687	18/3/19	IMPORTADORA MAGIA	VENTA DE PRENDAS DE VESTIR, CALZADOS Y ACCESORIOS.	WENPING ZHENG	542807
E/2019-11706	18/3/19	IMPRENTA PAPELERIA YOSMERI	TODO TIPO DE IMPRESIONES DE DOCUMENTOS, IMPRESIÓN DE LETREROS	JHON RAFAEL FELIX FERNANDEZ	542821
E/2019-11836	18/3/19	IMPRESOS LOS 500FN	TODO TIPO DE TRABAJOS DE IMPRENTA	JOSE ANTONIO DEL LEON FELIZ	542931
E/2019-11275	19/3/19	IMPROT DENTAL CLINIC DR. FRANCISCO A MENA	SERVICIOS ODONTOLÓGICOS.	FRANCISCO ANTONIO MENA POLANCO	543061
E/2019-10505	11/3/19	INALUM	FABRICAR, ELABORAR E INSTALAR CARPINTERÍA DE ALUMINIO, MADERA, ACERO Y VIDRIOS EN EDIFICIOS, VIVIENDAS Y HOTELES.	ARGENIS MEJIA CARRERAS	541986
E/2019-10285	8/3/19	INCATEX	CENTRO DE EDUCACIÓN Y CAPACITACIÓN EDUCATIVA.	ELAINE BELEN ADAMS	541955
E/2019-11124	13/3/19	INCUBETA DR	AGENCIA DE PUBLICIDAD DIGITAL QUE PROPORCIONA SERVICIOS DE PRODUCCIÓN, INCLUYENDO, PERO SIN LIMITARSE A LA PRODUCCIÓN DE BANNERS Y DESARROLLO DE SITIOS WEB	MARIA DEL CARMEN MAZARA DE LA CRUZ	542866
E/2019-11944	19/3/19	INDESQUIM INVESTIGACIONES Y DESARROLLOS QUÍMICOS	INVESTIGACIONES Y DESARROLLOS QUÍMICOS, ESTUDIOS BIOLÓGICOS, FITO SANITARIOS, EMISIÓN DE CERTIFICADOS DE ANÁLISIS, CERTIFICACIONES DE HIGIENE Y CALIDAD	YARINEX RAMIREZ SILVERIO, GEUEL BAUTISTA GOMEZ	543130
E/2019-1979	13/3/19	INDIARQ OBRAS CIVILES	CONSTRUCCIONES, DISEÑO, REMODELACIONES, INTERIORISMO, MOVIMIENTO DE TIERRA	LUZ MARIA ROSARIO VELOZ	542386
E/2019-11374	14/3/19	INDUMETRICS	CONSULTORÍAS PARA MANUFACTURA, REPRESENTACIONES DE MARCAS INTERNACIONALES DE MATERIAS PRIMAS Y EQUIPOS DE MANUFACTURA.	EYSCER ANDRES CASTILLO LIRANZO	542568
E/2019-11132	18/3/19	INDUSTRIA DE LICORES UBARDO	FABRICACIÓN,VENTA, IMPORTACIÓN, EXPORTACIÓN Y DISTRIBUCIÓN DE BEBIDAS ALCOHÓLICAS.	UBARDO ROSARIO FLORES	542911
E/2019-10448	13/3/19	INDUSTRIA JOADIMAR	PRODUCCIÓN Y COMERCIALIZACIÓN DE PRODUCTOS DE HIGIENE, DEL HOGAR, CAPILARES Y DE BELLEZA.	JOAQUIN DIAZ LOPEZ	542240
E/2019-10659	11/3/19	INDUSTRIA SUAREZ DIAZ	FABRICACIÓN DE PUERTAS, VENTANAS, ROTLACIONES, TOLDOS Y ACTIVIDADES AFINES	LORENZO ANTONIO SUAREZ BURDIEZ	543035
E/2019-11653	18/3/19	INFRAESTRUCTURA DE OBRAS CIVILES Y MECÁNICAS IOCYM	CONSTRUCCIÓN DE OBRAS CIVILES, ESTRUCTURA METÁLICA, SERVICIOS DE CONSTRUCCIÓN Y DISEÑOS.	DANIEL RODRIGUEZ SAVIÑON	542790
E/2019-11473	15/3/19	INGENIERIA DE SERVICIOS H & V	SERVICIOS DE MAYORDOMÍA A EMPRESAS, REPARACIÓN DE EDIFICIOS Y EQUIPOS DE OFICINA Y HERRAMIENTAS, VIGILANCIA.	VANESSA MARIA MEZZONI KEY	542697
E/2018-41070	10/10/18	INGENIERIA CAFRA	CONSTRUCCIÓN DE OBRAS CIVILES DE TODO TIPO, EN TERRITORIO NACIONAL O EXTRANJERO, REALIZACIÓN DE ESTUDIOS, PROYECTOS, PLANOS , ASESORÍAS EN INGENIERÍA	FRANCISCA DE JESUS PEREZ DE RODRIGUEZ , CARLOS ANTONIO RODRIGUEZ PASENCIO	541655
E/2019-10369	8/3/19	INGENIERIA ESTRUCTURAL DEL ACERO	COMPAÑÍA DE INGENIERÍA CIVIL DEDICADA AL DISEÑO, FABRICACIÓN E INSTALACIÓN DE ESTRUCTURAS METÁLICAS.	INGENIERIA ESTRUCTURAL DEL ACERO, S.R.L.	541730
E/2019-11045	13/3/19	INGENIERIA TECNOLOGIA Y CONSTRUCCION INGTECCO	CONSTRUCCIÓN DE PROYECTOS TURISTICOS, URBANISTOS, PROPIOS O DE TERCEROS, EDIFICACIONES DE APARTAMENTOS, CASAS, CARRETERAS, CALLES	AZIRDE ROGELINA FELIZ DEL VALLE	542253
E/2019-12241	20/3/19	INGENIERÍA Y CONSTRUCCIÓN IGC	EMPRESA DEL RAMO DE LA INGENIERÍA CIVIL, ELÉCTRICA, ARQUITECTURA, SUMINISTRO Y VENTA DE MATERIALES DE LA CONSTRUCCIÓN, ALMACENES DE DEPÓSITOS, MINERÍA.	ISAURA GARCIA DE LA CRUZ	543191
E/2019-11716	18/3/19	INGENIEROS JAVIER ANTIGUA CONSTRUCCIONES	ESTUDIO, DISEÑO Y CONSTRUCCIÓN DE OBRAS DE INGENIERÍA CIVIL,	LEOPOLDO JAVIER ANTIGUA	542837
E/2019-10535	11/3/19	ING-METAL	FABRICACIÓN Y VENTA DE TODO TIPO DE ESTRUCTURAS EN ACERO, ALUMINIO Y CRISTAL.	RICHARSON ALBERTI BRAZOBAN MARTINEZ	541943
E/2019-8167	7/3/19	INMOBILIARIA ADALHUSU	GESTIÓN E INTERMEDIACIÓN DE COMPRA-VENTA DE INMUEBLES, ALQUILERES DE VIVIENDA Y LOCAL COMERCIAL, PRÉSTAMOS HIPOTECARIOS Y FINANCIEROS.	ADALBERTO HURTADO SUAREZ	541814
E/2018-44698	2/11/18	INMOBILIARIA EGA	VENTA, ALQUILER, ADMINISTRACIÓN GENERAL DE BIENES INMUEBLES.	INMOBILIARIA EGA, SRL.	542752
E/2019-2887	20/3/19	INMOBILIARIA ISADJES	DISEÑO, CONSTRUCCIÓN Y PROMOCIÓN BIENES INMOBILIARIOS.	JOSUE GARIBALDI MERCEDES TAVAREZ	543069
E/2019-9533	7/3/19	INMOBILIARIA PORCA	COMPRA, VENTA Y ADMINISTRACIÓN DE PROPIEDADES, CONSTRUCCIÓN DE PROYECTOS Y URBANIZACIÓN DE TERRENOS.	MATILDE PATRICIA GUERRERO CASTILLO	541968
E/2019-9282	14/3/19	INMOBILIARIA RECIO RÍOS	ADMINISTRACIÓN, VENTAS, ALQUILER DE INMUEBLES.	ANDRES RECIO DUARTE	542555
E/2019-10817	14/3/19	INMOBILIARIA ROUD CHARLES	COMPRA Y VENTA DE INMUEBLE, PRESTAMOS, ALQUILER DE INMUEBLE, CONSTRUCCIÓN DE EDIFICIO Y CASA, IMPORTACIÓN Y EXPORTACIÓN DE MUEBLE.	ROUDY CHARLES	542350
E/2019-5472	14/3/19	INMOBILIARIA Y GESTIONES GANIMEDES	COMPRA Y VENTA DE INMUEBLES, GESTIÓN Y ADMINISTRACIÓN DE ALQUILERES.	JOSE HILARIO DE JESUS JIMENEZ BLOISE	542408
E/2019-10146	7/3/19	INMOBLIAM	VENTA, COMPRA Y TODO LO RELACIONADO AL SECTOR INMOBILIARIO.	SOLANGIE ELIZABETH PEÑA THEN	541763
E/2019-10082	7/3/19	INMOTENDERS	GESTIÓN, CONSTRUCCIÓN, VENTA Y/O ALQUILER DE PROYECTOS INMOBILIARIOS.	YLIAMIL PÉREZ HERRERA	541749
E/2019-9149	19/3/19	INMUEBLES URBANOS Y RURALES CHIMBAVUCUN	VENTA, COMPRA Y FINANCIAMIENTO DE INMUEBLES EN GENERAL.	RAMON JORGE	542895
E/2019-8518	11/3/19	INNOVDENTAL STUDIO DR. MARIO JOEL ROJAS	SERVICIOS ODONTOLOGICOS.	MARIO JOEL ROJAS CRUZ	541628
E/2019-10499	19/3/19	INOARIAS SOLUCIONES EMPRESARIALES	EXPORTACIÓN, VENTA Y ARRENDAMIENTO DE EQUIPOS INDUSTRIALES, REPARACIÓN, INSTALACIONES Y MANTENIMIENTOS DE EQUIPOS INDUSTRIALES	INOCENCIO ARIAS REYES	543078
E/2019-9653	8/3/19	INOFFICE BUSINESS AQPI	SERVICIOS DE ASESORÍA EMPRESARIAL, FINANCIERA E IMPOSITIVA.	LUCRECIA PICHARDO DE VENTURA, MARIA ESTERBINA AQUINO EGUREN	542009
E/2019-6099	8/3/19	INOXICOOL MECANICA INDUSTRIAL	FABRICACIÓN METALÚRGICA EN ACERO INOXIDABLE Y SERVICIOS DE REFRIGERACIÓN Y ELECTRICIDAD.	PERKIN ANTONIO EXELA RIVERA	541790
E/2019-9351	11/3/19	INPROCA-SALVACON	BRINDAR SERVICIOS DE CAPACITACIÓN EN EL ÁREA DE ENERGÍAS RENOVABLES.	LENIN DIAZ DE LA ROSA, INGENIERIA Y PROYECTOS, S.R.L, JOSE RAFAEL FONTALVO CAÑAS	541744
E/2019-11574	15/3/19	INSANITY MEDIA	PUBLICIDAD,DISEÑO GRÁFICO,IMPRESIÓN,MANEJO DE REDES SOCIALES, CREACIÓN DE PÁGINAS WEB ENTRE OTROS	ALEXIS SANTANA GONZALEZ, DIEGO CARDENAS MENDEZ	542540
E/2019-11640	18/3/19	INSTALACIÓN DE REDES DE TELECOMUNICACIONES, IREDETCOM	SERVICIOS DE INSTALACIÓN DE REDES Y TELECOMUNICACIONES.	INSTALACIÓN DE REDES DE TELECOMUNICACIONES , IREDETCOM , S.R.L	542769
E/2019-10621	11/3/19	INSTITUTO DE CAPACITACION INTEGRAL INCAPI	CENTRO DE ENSEÑANZA Y DESARROLLO DE LAS HABILIDADES COGNITIVAS Y DEL PENSAMIENTO NECESARIO PARA UN BUEN APRENDIZAJE.	EURIPIDES JAVIER MORA	542012
E/2019-9819	8/3/19	INSTITUTO DE INGLES BROADWAY	IMPARTIR CLASE DE INGLES A NIÑOS, ADOLESCENTES Y ADULTOS.	JOSE FRANCISCO ALMONTE	541627
E/2019-11120	20/3/19	INTER SERVICES HARMA	VENTA DE ROPA UNISEX, VENTA DE ACCESORIOS PARA DAMAS, CABALLEROS, VENTA DE ACCESORIOS PARA VEHÍCULOS A MOTOR, VENTA DE COMBUSTIBLES Y SUS DERIVADOS.	HAROLD MARTINEZ HERNANDEZ	543212
E/2019-9344	4/3/19	INTERENERGY SYSTEMS DOMINICANA	PRODUCIR, DISTRIBUIR Y COMERCIALIZAR ENERGÍA ELÉCTRICA Y TÉRMICA.	CONSORCIO ENERGETICO PUNTA CANA-MACAO (CEPM), S.A. , MARCOS JOAQUIN ORTEGA FERNANDEZ	541741
E/2019-10460	8/3/19	INTERNATIONAL CONTACT CENTER RPRS	ACTIVIDADES ADMINISTRATIVAS EN ATENCIÓN AL CLIENTE SOBRE DEUDAS FINANCIERAS Y ASESORÍA EN PRODUCTOS FINANCIEROS EN GENERAL.	RICARDO PEÑA RODRIGUEZ	541798
E/2019-11097	13/3/19	INTERPRETAID	TRADUCCIÓN E INTERPRETACIÓN ORAL Y ESCRITA EN LOS IDIOMAS INGLÉS, ESPAÑOL Y FRANCÉS	TAMMY PIERINA ACOSTA FELIZ	542315
E/2019-10850	12/3/19	INVERCIONES LA NORIEGA	COMPRA VENTA, CASA DE EMPEÑO Y PRESTAMOS DE DINERO FUERA DEL SISTEMA BANCARIO.	JOSE AGUSTIN VARGAS RODRIGUEZ	542354
E/2019-12002	19/3/19	INVER-MOBIL JPMORILLO	ASESORÍA INMOBILIARIA, COMERCIALIZACIÓN DE VIVIENDAS, COMPRA Y VENTA DE APARTAMENTOS Y VIVIENDAS, AGENTE INMOBILIARIO, SERVICIOS JURÍDICOS Y NOTARIALES.	JUAN PABLO MORILLO MORILLO	542979
E/2019-10772	18/3/19	INVERNADERO AJV	PRODUCCIÓN Y VENTA DE VEGETALES, VÍVERES.	ANA HILDA RESTITUYO GUTIERREZ DE S.	542868
E/2019-9996	12/3/19	INVERRA MOTORS	IMPORTACION Y COMERCIALIZACION DE TODOS TIPOS DE VEHICULOS DE MOTOR, MOTOCICLETAS, ASI COMO LOS REPUESTOS PARA ESTO, VENTAS CONDICIONAL DE MUEBLES	RICARDO RAMIREZ BERIGUETE	542152
E/2019-9884	8/3/19	INVERSIONES AFABLE	VENDER, DISTRIBUIR, COMPRAR Y PROMOCIONAR PRODUCTOS QUÍMICOS PARA LA LIMPIEZA EN GENERAL.	TEODORO PEÑA	541524
E/2019-10917	12/3/19	INVERSIONES AFFYNARVE	CONSTRUCCIÓN, PROMOCIÓN Y DESARROLLO DE PROYECTOS TURÍSTICOS	CLAUDIO ANTONIO GONZALEZ ROJAS, JULIO MANUEL DA CORTE ABREU	542052
E/2019-5826	14/3/19	INVERSIONES ALFAFAR	ESTABLECER, GESTIONAR E IMPLEMENTAR LOS NEGOCIOS DE INVERSIONES EN EL SECTOR INMOBILIARIO, CORREDURÍAS,	INVERSIONES ALFAFAR, S.R.L.	542530
E/2019-9616	14/3/19	INVERSIONES ANA MARIA B.C.	PROMOVER Y REALIZAR EL ESTUDIO, ORGANIZACIÓN, GESTIÓN, REPRESENTACIÓN, ADMINISTRACIÓN Y EJECUCIÓN DE TODO GÉNERO DE PROYECTOS EN EL ÁREA TURÍSTICA.	INVERSIONES ANA MARIA B.C.	542571
E/2019-10182	7/3/19	INVERSIONES ANJA B.C.	PROMOVER Y REALIZAR EL ESTUDIO, ADMINISTRACIÓN Y EJECUCIÓN DE TODO GÉNERO DE PROYECTOS, NEGOCIOS E INVERSIONES.	INVERSIONES ANJA B.C., S.R.L.	542029
E/2019-9279	1/3/19	INVERSIONES BASTILLA DEL CARIBE IB.C.	SERVICIOS DE REPARACIÓN Y MANTENIMIENTO DE BARCOS.	MAURO MASSIMO CASLINI, INVERSIONES BASTILLA DEL CARIBE, S.A.	542595
E/2019-7416	21/3/19	INVERSIONES BRENSOL	PRÉSTAMOS PERSONALES E HIPOTECARIOS.	SOL MIKIRINA LOPEZ DE ROBLES	543157
E/2019-10057	7/3/19	INVERSIONES CAMACHO PAULINO	AGENCIA OPERADORA DE SERVICIOS TURÍSTICOS, PROMOCIÓN Y REALIZACIÓN DE EXCURSIONES, SERVICIO DE TRANSPORTE TURÍSTICO	EMMANUEL ADRIANO PAULINO PEGUERO, VERONICA CAMACHO NAVARRO	541673
E/2019-4042	12/3/19	INVERSIONES CAPELLAN DE JUAN MIGUEL DURAN GUZMAN	PRESTAMOS Y FINANCIAMIENTO	JUAN MIGUEL DURAN GUZMAN	542058

[210] EXP.	[220] SOL. FECHA	[561] NOMBRE COMERCIAL	[510] ACTIVIDAD	[730] SOLICITANTE	[111] REGISTRO
E/2019-10824	12/3/19	INVERSIONES CARLOS TOMAS CM	TRANSPORTE TURISTICO Y PERSONAL EN LA ZONA DE MICHES, BÁVARO, HIGÜEY, PUNTA CANA, PUDIENDO EXTENDER SU RADIO DE ACCIÓN A NIVEL NACIONAL.	CARLOS TOMAS CASTILLO MARTINEZ	542180
E/2019-10658	11/3/19	INVERSIONES CHIAZOL	COMERCIALIZACIÓN, ALMACENAMIENTO, DISTRIBUCIÓN, REPRESENTACIÓN, INTERMEDIACIÓN, COMISIÓN, CONSIGNACIÓN, FABRICACIÓN, TRANSPORTE	LUIS FERNANDO JULIAN CHALAS	542081
E/2019-9740	11/3/19	INVERSIONES COLON VARGAS	ARRENDAMIENTO DE BIENES INMUEBLES, COMPRA Y VENTAS DE BIENES INMUEBLES, FINANCIAMIENTOS DE BIENES INMUEBLES.	PAULA ROSAMNA VARGAS DE COLON	542003
E/2019-10361	13/3/19	INVERSIONES DECOGONZALEZ	DECORACIÓN EN GENERAL.	JANNY NOEMI TORIBIO GONZALEZ	542368
E/2019-9990	12/3/19	INVERSIONES DOMINICANA DYSAMUC	COMPRA, VENTA, EXPORTACIÓN E IMPORTACIÓN DE ALIMENTOS Y BEBIDAS.	BERQUIS ESPERANZA ADAMES RAMIREZ	542073
E/2019-9168	13/3/19	INVERSIONES E INMOBILIARIA CORAIMA	COMPRA, VENTA Y ALQUILER DE INMOBILIARIO, TALES COMO CASA, EDIFICIO, CAMPO, APARTAMENTOS Y TERREROS	MISAEL APONTE MARTINEZ	542218
E/2019-11051	18/3/19	INVERSIONES FAMBV	COMPRA, VENTA, INVERSIONES Y ALQUILERES DE BIENES INMUEBLES, MUEBLES Y MAQUINARIAS.	GUSTAVO ALBERTO BETANCES VASQUEZ	542777
E/2019-11053	19/3/19	INVERSIONES FLORES VELOZ & ASOCIADOS	SERVICIOS LEGALES O JURÍDICOS EN GENERAL, BIENES RAÍCES.	FLORES VELOZ SOSA	543023
E/2019-1477	8/3/19	INVERSIONES GLADIMIRIS	PRESTAMOS Y FINANCIAMIENTOS DE TODO TIPO.	GLADIMIRI GABO PEÑA, JOAN DAVID PEÑA GABO	541640
E/2019-11487	15/3/19	INVERSIONES GURABO Y COSCO	VENTA Y ALQUILER DE BIENES RAÍCES.	RANDY ABIEZER PEREZ CRUZ	542712
E/2019-11487	15/3/19	INVERSIONES GURABO Y COSCO	VENTA Y ALQUILER DE BIENES RAÍCES.	RANDY ABIEZER PEREZ CRUZ	542712
E/2019-6083	20/3/19	INVERSIONES ITUCA	EN LA REPÚBLICA DOMINICANA Y EN EL EXTRANJERO, COMPRA, DESARROLLO, OPERACIÓN, PROMOCIÓN, VENTA Y ALQUILER DE INMUEBLES Y LA ADMINISTRACIÓN DE CONDOMINIOS.	ELVI FRANCISCO MARTINEZ CARRASCO	543154
E/2019-10508	11/3/19	INVERSIONES JOSEMA	CONSTRUCCIÓN, PROMOCIÓN COMPRA, VENTA, ALQUILER, ADMINISTRACIÓN Y FINANCIAMIENTO DE INMUEBLES.	JOSE MANUEL ORTIZ DELGADO	541980
E/2019-11552	15/3/19	INVERSIONES KOTEICHNAMMOUR	DISTRIBUCIÓN, ELABORACIÓN, COMPRA Y VENTA AL POR MENOR Y MAYOR DE ALIMENTOS, BEBIDAS ALCOHÓLICAS Y NO ALCOHÓLICAS Y PRODUCTOS DE CONSUMO HUMANO.	FIRAZ TAYSIR KOTEICH KOUTIECHE, SOLIMAR HIMAN NAMMOUR HAMZE	543248
E/2019-10226	14/3/19	INVERSIONES KUAZI	IMPORTACIÓN Y VENTA DE COSMÉTICOS, IMPORTACIÓN Y VENTA DE ARTÍCULOS ELÉCTRICOS Y LUCES, IMPORTACIÓN Y VENTAS DE BISUTERÍAS	ESMELIS CAROLINA BRITO REYES, EMELIA ALTAGRACIA REYES	542662
E/2019-11534	15/3/19	INVERSIONES LA PAZ & ASOCIADOS	COMPRA, VENTA, IMPORTACIÓN Y EXPORTACIÓN DE VEHÍCULOS DE MOTOR, VENTA DE PIEZAS NUEVAS Y USADAS DE VEHÍCULOS, FINANCIAMIENTOS DE VEHÍCULOS.	JUANA MARIA CONTRERAS RODRIGUEZ	542500
E/2019-11721	18/3/19	INVERSIONES LAGRAMER	DIRECCIÓN, GERENCIA, ADMINISTRACIÓN, GESTIÓN, IMPLEMENTACIÓN Y CONTROL DE EMPRESAS INDUSTRIALES, COMERCIALES, INMOBILIARIAS	JUAN HILARIO LUNA	542851
E/2019-11345	14/3/19	INVERSIONES LLURECRUZ	SERVICIOS DE TRANSPORTE, ASESORÍA EN SERVICIO AL CLIENTE Y VENTA DE ARTÍCULOS TALES COMO ROPA, ELECTRODOMÉSTICOS INTELIGENTES.	ABDUL SHAMIR CRUZ ALVAREZ, EMMANUEL ANDRES LLUBERES JORGE, RAMON URENA	542371
E/2019-11307	21/3/19	INVERSIONES MANARA	PRESTAMOS, FINANCIAMIENTO, COMPRA Y VENTA DE VEHÍCULOS, IMPORTACIÓN DE ELECTRODOMÉSTICOS, IMPORTACIÓN DE VEHÍCULOS Y PARTES	EUFEMIO MARRERO CARMONA	543172
E/2019-8622	8/3/19	INVERSIONES MARACAIBO GRILL	PRODUCCIÓN, DISTRIBUCIÓN Y VENTA DE EMPANADAS, PASTELITOS, TEQUEÑOS Y DEMÁS PASAPALOS.	JOHANA ROSET CONTRERAS VIERA, ALEJANDRO ALFONSO LEON CHAPARRO	543077
E/2019-11984	19/3/19	INVERSIONES MARTINEZ COMAS MARCOM	OFRECER SERVICIOS DE PRÉSTAMOS PERSONALES, PRÉSTAMOS CON GARANTÍA, FINANCIAMIENTOS DE VEHÍCULOS E INVERSIONES INMOBILIARIAS.	CESAR EDUARDO MARTINEZ PUJOLS	543054
E/2019-9414	15/3/19	INVERSIONES MATOS ALMANZAR	INTERMEDIACIÓN DE ACTIVIDAD FINANCIERA, CAPTACIÓN Y OTORGAMIENTO DE PRÉSTAMOS A PERSONAS FÍSICAS Y JURÍDICAS	HEIDI MATOS ALMÁNZAR	542736
E/2019-10944	12/3/19	INVERSIONES MEJÍA MOREL	SERVICIOS DE TODO TIPO DE PRÉSTAMOS, TALES COMO: PRÉSTAMOS PERSONALES, DE VEHÍCULOS, HIPOTECARIOS	DAURY MEJIA MOREL	542094
E/2019-7548	12/3/19	INVERSIONES MILAGUS	VENTA DE MATERIALES DE CONSTRUCCIÓN Y ACCESORIOS MOBILIARIOS.	NASSIM JOSE DE JESUS DINA BARRUOS	542066
E/2019-10463	8/3/19	INVERSIONES NATHALIE B.C	PROMOVER Y REALIZAR EL ESTUDIO, ORGANIZACIÓN, GESTIÓN, ADMINISTRACIÓN Y EJECUCIÓN DE TODO GÉNERO DE PROYECTOS, NEGOCIOS E INVERSIONES	INVERSIONES NATHALIE B.C., S.R.L.	542037
E/2019-10142	14/3/19	INVERSIONES NATMIL	PRÉSTAMOS DIVERSOS, FINANCIAMIENTO DE VEHÍCULOS, HIPOTECAS.	NATANAEL MEDINA ROSARIO	542397
E/2019-11541	15/3/19	INVERSIONES NORTAÑIA	COMERCIALIZACIÓN, ALMACENAMIENTO, DISTRIBUCIÓN, REPRESENTACIÓN, INTERMEDIACIÓN, COMISIÓN, CONSIGNACIÓN, FABRICACIÓN, TRANSPORTE	LUIS FERNANDO JULIAN CHALAS	542731
E/2019-11428	15/3/19	INVERSIONES PALMETTO	CONSTRUCCIÓN DE OBRAS CIVILES EN GENERAL; ALQUILER DE EQUIPOS PESADOS PARA LA CONSTRUCCIÓN, MOVIMIENTO DE TIERRAS	JOSE ANTONIO CRUZ VELEZ	542672
E/2019-5324	12/3/19	INVERSIONES PERALTA ROMANO	COMPRA, VENTA, COMERCIALIZACIÓN, DISTRIBUCIÓN, FINANCIAMIENTO DE TODO TIPO DE PLÁSTICOS.	JOSE EUGENIO PERALTA ROMANO	542082
E/2019-9407	8/3/19	INVERSIONES PEREZ FAMILIA	SERVICIOS DE PRESTAMOS EN GENERAL.	ALEXANDER JHONATTAN PEREZ EDUARD, JHONATTAN ALEXANDER PEREZ EDUARD	541761
E/2019-9814	8/3/19	INVERSIONES PRESTAME4TUNA	COBROS COMPULSIVOS E INVERSIONES Y PRÉSTAMOS BANCARIOS.	JOSE MANUEL FORTUNA MARTINEZ	542034
E/2019-11342	14/3/19	INVERSIONES RIVERATTO	COMERCIALIZACIÓN, ALMACENAMIENTO, DISTRIBUCIÓN, REPRESENTACIÓN, INTERMEDIACIÓN, COMISIÓN, CONSIGNACIÓN, FABRICACIÓN, TRANSPORTE, ELABORACIÓN, EMPAQUE	LUIS FERNANDO JULIAN CHALAS	542529
E/2019-10766	12/3/19	INVERSIONES SANTOS ARAUJO AMPARO	BIENES RAÍCES, ADMINISTRACIÓN DE PROPIEDADES, FINANCIAMIENTOS, ASESORÍA INMOBILIARIA.	SANTOS ARAUJO AMPARO	542077
E/2019-7352	6/3/19	INVERSIONES SMG	PRESTAMOS PERSONALES Y COMERCIALES, HIPOTECAS, FINANCIAMIENTO Y VENTA DE VEHÍCULOS Y SOLARES.	FREDDYS DE LA ROSA LORENZO	542090
E/2019-11556	15/3/19	INVERSIONES TCAN	ALQUILER Y ADMINISTRACIÓN DE BIENES INMUEBLES.	MARIO TORRES ABAD	542523
E/2019-8687	11/3/19	INVERSIONES TRANSILVANIA	SERVICIOS INMOBILIARIOS. COMPRA, VENTA Y ALQUILER DE INMUEBLES.	FERNANDO CHALAS PARREÑO, LIDIA PREDA COVACI	541696
E/2019-5180	5/2/19	INVERSIONES TRES LINEAS	IMPORTACIÓN, DISTRIBUCIÓN Y VENTA DE PRODUCTOS DE VESTIR.	ARMANDO RAFAEL PONCE DE LEON REYES	542080
E/2019-4758	18/3/19	INVERSIONES TU CARGA EXPRESS SANSEVIERO GAVOTTI	MENSAJERIA Y COURIER.	DANIEL ORLANDO SANSEVIERO MOSQUERA, GABRIEL EDUARDO GAVOTTI BARRADAS	542754
E/2019-12186	20/3/19	INVERSIONES VALERIO ESPINAL Y ASOCIADOS	INVERSIONES INMOBILIARIAS, PRESTAMOS HIPOTECARIOS, BIENES RAÍCES Y AFINES.	RAFAEL ANTONIO VALERIO ESPINAL	543136
E/2019-12304	20/3/19	INVERSIONES VALZUR	COMERCIALIZACIÓN, ALMACENAMIENTO, DISTRIBUCIÓN, REPRESENTACIÓN, INTERMEDIACIÓN, COMISIÓN, CONSIGNACIÓN, FABRICACIÓN, TRANSPORTE, ELABORACIÓN, EMPAQUE	LUIS FERNANDO JULIAN CHALAS	543068
E/2019-10459	8/3/19	INVERSIONES VINTANA	COMERCIALIZACIÓN, ALMACENAMIENTO, DISTRIBUCIÓN, REPRESENTACIÓN, INTERMEDIACIÓN, COMISIÓN, CONSIGNACIÓN, FABRICACIÓN, TRANSPORTE	LUIS FERNANDO JULIAN CHALAS	541796
E/2019-4206	6/3/19	INVERSIONES WILDOSA	PRESTAMOS DE MENOS Y MAYOR CUANTÍA CON GARANTIA.	WILSON DARIO SALAZAR HERNANDEZ	541547
E/2019-11052	13/3/19	INVERSIONES WINELLE	INVERSIONES INMOBILIARIAS.	ANGELA MARITZA MARCELINO POLANCO, LUIS ORLANDO ROLDAN MARCELINO, WANDA NICAURY MARGARIN CORDERO	542316
E/2019-10587	11/3/19	INVERSIONES Y MOTOPRESTAMOS YOINEL	IMPORTACIÓN, COMPRA, VENTA Y FINANCIAMIENTO DE VEHÍCULOS NUEVOS Y USADOS.	VICTOR ALFONSO HIDALGO DEL ROSARIO	541994
E/2019-10698	11/3/19	INVERSOLUCIONES BATISTA SANQUINTIN	SERVICIOS DE PELUQUERÍA Y BARBERÍA, CORTES, TINTE, MASAJES, VENTAS DE PRODUCTOS DE BELLEZA Y PELUQUERÍA.	LARRI OSVALDO BATISTA SANQUINTIN	541935
E/2019-5328	5/2/19	INVERSORA RAMKIM	COMERCIALIZACIÓN, PRODUCCIÓN, IMPORTACIÓN Y EXPORTACIÓN DE TODO TIPO DE PRODUCTOS COMESTIBLES Y SUS DERIVADOS.	OSCAR ALEJANDRO RAMOS SOSA	542544
E/2019-9960	13/3/19	INVERSORA TURÍSTICA BATEY VERDE	CONSTRUCCIÓN, VENTA, GESTIÓN DE FINANCIAMIENTO Y ADMINISTRACIÓN DE PROYECTOS ECO-TURÍSTICOS.	NURY JOSEFA MARTINEZ A DE RODRIGUEZ, RAMON VICTORIANO RODRIGUEZ SANTOS	542454
E/2019-11160	21/3/19	INVERTICO	INVERSION PARA COMPRA VENTA DE BIENES INMUEBLES. COMPRA VENTA DE BIENES MUEBLES TALES COMO CUOTAS SOCIALES Y ACCIONES. TENEDORA DE ACCIONES Y CUOTAS	ONECIMA MERCEDES VARGAS JIMENEZ DE LOUBET	543297
E/2019-7641	7/3/19	INVESTMENT SPECIALIST GROUP, INSG	COMERCIALIZACIÓN, FABRICACIÓN, SUMINISTRO, DISTRIBUCIÓN, REPRESENTACIÓN, ALMACENAMIENTO, TRANSPORTACIÓN, EMPAQUE	ZACARIAS BRITO PINALES	541845
E/2019-10628	11/3/19	ISABRA	VENTA Y DISTRIBUCIÓN DE PRODUCTOS VETERINARIOS.	JULIA JOSEFINA LEROUX DE POLONIO	542021
E/2019-10522	11/3/19	ISMELDA TRONCOSO DOULA	SERVICIOS DE ACOMPAÑAMIENTO (DOULA), DURANTE EL EMBARAZO Y EL PARTO Y POST-PARTO.	ISMELDA MILIN TRONCOSO DE ESPINAL	542043
E/2019-5381	20/3/19	ITINERANTUR	SERVICIOS DE TURISMO NACIONAL E INTERNACIONAL VENTA DE VUELOS RESERVACIONES HOTELERAS Y ALOJAMIENTOS EN GENERAL	NATHALIE MERCEDES MANZANO DEL VILLAR, NATALLY DHALINA FORTUNA SANTOS	543151
E/2019-12295	20/3/19	J & A GESTIONES DIVERSAS	SERVICIOS DE ASESORÍA MIGRATORIA Y CONSULAR.	MARITZA ALTAGRACIA JIRON ARIAS	543251
E/2019-10582	11/3/19	J ROPERTO AUTO IMPORT	COMPRA Y VENTA DE IMPORTACIÓN E EXPORTACIÓN VEHÍCULOS Y REPUESTOS, REPARACIÓN DE VEHÍCULOS	J ROPERTO AUTO IMPORT, S.R.L	542050
E/2019-10818	12/3/19	J Y D EXPORTACIONES.	EXPORTACIÓN DE PRODUCTOS AGRÍCOLAS	FABIO JUNIOR BURGOS BERROA	542176
E/2019-11018	13/3/19	J&C	SERVICIOS DE PLANES FUNERARIOS.	CRISTIAN JOSE QUEZADA MENDEZ, JOSE ANTONIO VALDEZ BELTRE	542295
E/2019-10216	7/3/19	J&R DECO´ IMPORTADORES	LA EMPRESA SE DEDICARA A LA IMPORTACIÓN, DECORACIÓN Y VENTA DE ARTÍCULOS PARA FIESTAS Y EVENTOS	JOSE JULIO JEREZ QUEZADA	541631
E/2019-8702	8/3/19	JABES TECH & COURRIER	VENTA Y REPARACIÓN DE EQUIPOS ELECTRÓNICOS Y SERVICIOS DE PAQUETERÍA, COURRIER.	FREDDY JUNIOR JABES ESCALANTE	541705
E/2019-10013	6/3/19	JAC ACEROS DEL SUR	CONSTRUCCIÓN E INSTALACIÓN DE ESTRUCTURAS METÁLICAS	JOSE ALCANTARA DE LA CRUZ	542459
E/2019-12782	22/3/19	JADARI	VENTA DE BOCADILLOS Y TODO TIPO DE COMIDAS, ACTIVIDAD RESTAURANTERA.	LUZ MAVEL DE LOS SANTOS MONTERO, MICHELLE MARIE RODRIGUEZ DE VARONA	543416
E/2019-9919	13/3/19	JADDELANT BEAUTY SPA	SERVICIOS DE COSMIATRÍA Y SPA.	DENNY MARIA LANTIGUA BURGOS	542225
E/2019-12445	21/3/19	JAG REPUESTOS	VENTA AL POR MENOS DE PARTES, PIEZAS Y ACCESORIOS DE VEHÍCULOS AUTOMOTORES.	JUAN ARQUIMEDES ABREU GENAO	543359
E/2019-10578	14/3/19	JALEX	SERVICIOS TÉCNICO, ASESORÍA LEGAL, FINANCIERA Y TECNOLÓGICA. SERVICIOS PARA EVENTOS Y ACTIVIDADES EN GENERAL.	JAEL PRENZA ARAUJO	542610
E/2019-12076	19/3/19	JAMA ELECTRIC	VENTA DE MATERIALES PARA LA CONSTRUCCIÓN.	SIXTO MANUEL MARQUEZ LOPEZ	543180
E/2019-11296	14/3/19	JAMBEATS	VENTA, IMPORTACIÓN Y DISTRIBUCIÓN DE EQUIPOS DE MÚSICA, INSTRUMENTOS MUSICALES, CABLES, PARTES ELECTRÓNICAS	TEODORO ALIDER MORETA GUERRERO	542507
E/2019-11663	18/3/19	JANTOINE	VENTA DE ROPA, CALZADO Y BISUTERÍA.	JULIETA HERRERA ANTOINE	542728
E/2019-11077	20/3/19	JARABACARNES	COMPRA, DISTRIBUCIÓN Y VENTA AL POR MAYOR Y DETALLE DE PRODUCTOS CÁRNICOS CRUDOS, CRUDOS FRESCOS, CRUDOS FERMENTADOS	JENNIFER MARIA FERNANDEZ MARINE	543347
E/2019-11468	15/3/19	JARED ND	SERVICIOS DE ASESORÍA FINANCIERA, ANÁLISIS DE PRESUPUESTO, EDUCACIÓN FINANCIERA, VERIFICACIÓN Y REESTRUCTURACIÓN DE DEUDAS.	FRANK ANDRES RAMOS RODRIGUEZ	543218
E/2019-11281	14/3/19	JAS DETAILS	VENTA, FABRICACIÓN Y DISEÑOS DE REGALOS, PRODUCTOS Y DETALLES ARTESANALES PERSONALIZADOS.	ZOILA JASMIN FERREIRA CRUZ	542498
E/2019-785	15/3/19	JAVIER ORTIZ MULTI SERVICE AND TRAVEL	ACTIVIDADES TURÍSTICAS, VENTAS DE BOLETOS AÉREOS, FINES DE SEMANAS HOTELEROS, EXCURSIONES Y TOURS	MINERVA JAVIER SEVERINO	542735
E/2019-11952	21/3/19	JEANCA RACING ROTORS	MECÁNICA Y REPARACIÓN DE FRENOS PARA VEHÍCULOS EN GENERAL.	JEAN CARLOS LUNA INFANTE	543339
E/2019-12649	21/3/19	JEMPREN COMPANY	VENTA DE UTENSILIOS DE COCINA.	DAYRI ALTAGRACIA CRUZ UREÑA, JERALD ANTONIO MERCEDES CUEVAS	543367
E/2019-9515	18/3/19	JENDIA REAL ESTATE	MERCADEO DE INMUEBLES, COMPRA Y VENTA, DESARROLLO URBANO DE PROYECTOS DE VIVIENDA FAMILIARES Y PLAZAS COMERCIALES	DIANA SOFIA DIAZ DIVISON, JENNIFFERS GRISELDA LEONARDO VARGAS	542760
E/2019-10005	6/3/19	JENY GARCIA IMPORT INTERNATIONAL	IMPORTACIÓN DE PRENDAS Y ROPAS DE VESTIR DE AMBOS SEXOS. IMPORTACIÓN, VENTA Y COMERCIALIZACIÓN DE VINOS EMBOTELLADOS Y EN BARRICAS.	JENY ALEJANDRA GARCIA RODRIGUEZ	541592

[210] EXP.	[220] SOL. FECHA	[561] NOMBRE COMERCIAL	[510] ACTIVIDAD	[730] SOLICITANTE	[111] REGISTRO
E/2019-8745	8/3/19	JERAMEEL NAIN CREATIVE MEDIA	PRODUCTORA DE MATERIAL FOTOGRÁFICO Y VÍDEOGRAFICO PARA MEDIOS PUBLICITARIOS	JERAMEEL NAIN REYES RONDON	541717
E/2019-10052	14/3/19	JEROME AUTOSERVICES	SERVICIOS AUTOMOTRIZ EN GENERAL, COMPRA Y VENTAS DE PIEZAS Y ACCESORIOS PARA VEHÍCULOS, INSTALACIONES Y REPARACIONES.	NOEMI ALEXANDRA CASTRO NOLASCO	542396
E/2019-10179	7/3/19	JESANT SOLUCIONES	PRESTAMOS PERSONALES.	NELSON SANTANA BAUTISTA, MARIA DE LOS ANGELES DE JESUS MEJIA	541400
E/2019-3724	12/3/19	JEVIWAY	MERCADEO DIGITAL Y NEGOCIOS DIVERSOS TALES COMO: CREAR Y PROMOCIONAR CONTENIDOS EN LOS MEDIOS DIGITALES, PUBLICIDAD Y MERCADEO EN INTERNET	WANDER DE LOS SANTOS SANTANA	542059
E/2019-10836	12/3/19	JGA INMOBILIARIA	TRANSACCIONES DE BIENES RAÍCES E INMOBILIARIA, VENTA, COMPRA, TRASPASO, FINANCIAMIENTO Y REMODELACIÓN DE INMUEBLES	ROSANNA MAFALDA REYES PEREZ	542170
E/2019-11197	14/3/19	JGUTIERREZ CORREDOR DE SEGUROS	ASESORÍA Y VENTA DE TODO TIPO DE SEGUROS.	JAIME DE JESUS GUTIERREZ JIMENEZ	542352
E/2019-7943	8/3/19	JHOSIAN TRAVELS AND TOURS	VENTAS DE BOLETOS AÉREOS, RESORT, SEGUROS DE VIAJES, TOUR.	CARMEN GOMEZ SUAREZ	541805
E/2019-9544	7/3/19	JIDOFE CONSULTING GROUP	TENEDURÍA DE LIBROS CONTABLES, ASESORÍAS FISCALES, IMPUESTOS, CREACIÓN DE COMPAÑÍAS, SERVICIOS DE COMERCIALIZACIÓN	YORKIS JIMENEZ RAMIREZ, JEMILL ALEJANDRA DOTEL RIVAS DE JIMENEZ	541532
E/2019-11786	18/3/19	JIMENEZ MOREL AUTO IMPORT	VENTA DE MAQUINARIAS LIVIANAS Y PESADAS, VEHÍCULOS DE MOTOR, GOMAS Y REPUESTOS PARA LO MISMO.	JUAN CARLOS JIMENEZ JIMENEZ, WILDA ANTONIA MOREL DURAN	542905
E/2019-9626	13/3/19	JISACAR MOTORS	IMPORTACIÓN EXPORTACIÓN COMPRA Y VENTA DE TODO TIPO DE CAMIÓN Y VEHÍCULOS AUTOMOTOR (MOTORAS) PESADOS Y LIVIANOS MAQUINARIAS EQUIPOS AGRÍCOLAS INDUSTRIAL Y DE CONSTRUCCIÓN	JUAN CARLOS PEROZO PEREIRA, MERLYS CAROLINA FIGUEROA ARICUCO, NARCISO ESTEBAN TAPIA PEREZ	542326
E/2019-10465	8/3/19	JJNC GRUPO.	SERVICIO DE ENVÍO Y RECIBO DE PAQUETERIA NACIONAL E INTERNACIONAL.	NEFTALY ALBUEZ SANCHEZ	541806
E/2018-48945	6/12/18	JL CONSULTORES	PRESTACIÓN DE SERVICIOS DE COMUNICACIÓN EN GENERAL, AGENCIA PUBLICITARIA, MARKETING, ESTUDIOS MERCADOS NACIONALES E INTERNACIONALES	J L CONSULTORES, SRL	542226
E/2019-4053	13/2/19	JLO BUSINESS SCHOOL	CENTRO DE CAPACITACIÓN Y FORMACIÓN PROFESIONAL. CONSULTARÍA Y ASESORÍA EN MATERIA ORGANIZACIONAL.	JLO CONSULTING, S.R.L., VALENTINA BERIHUETE DUVAL , JOSE GREGORIO LOVERA PINTO	541663
E/2019-6282	8/3/19	JMG PARADISE INVESTMENTS	INVERSIÓN, COMPRA, VENTA Y ALQUILER DE BIENES INMUEBLES Y MUEBLES.	JOCELINE MICHELLE GAZON BIERD	541792
E/2019-8258	14/3/19	JOAGRAM SOLUCIONES	VENTA Y REPARACIÓN DE CELULARES.	JOSE ANTONIO AGRAMONTE AGUILERA	542660
E/2019-10826	12/3/19	JOAQUIN MUSICA	VENTA Y REPARACION DE DE MÚSICA PARA NEGOCIOS Y TODO TIPOS DE VEHÍCULOS	VINICIO JOAQUIN MOREL DIAZ	542161
E/2019-5404	20/3/19	JOBAZA INVERSIONES	VENTA O ADMINISTRACIÓN DE PROYECTOS RESIDENCIALES, COMERCIALES Y TURÍSTICOS.	WILTON OLTMANNS ENCARNACIÓN	543160
E/2019-11009	13/3/19	JOBRAN MOTO REPUESTOS	VENTA DE REPUESTOS Y PIEZAS DE MOTORES	JOSE ALBERTO HERNANDEZ OVALLE	542289
E/2019-10374	12/3/19	JOCASTORRES SUPERMERCADO	VENTA DE TODO TIPO DE PROVISIONES, VEGETALES FRESCOS, FRUTAS SECAS, CARNES FRESCAS Y PRODUCTOS DE LA CANASTA FAMILIAR, CON UN SERVICIO ADICIONAL DE DELIVERY.	JOSE EURIDES CASTILLO TORRES	542088
E/2019-6501	22/3/19	JOEL TEJADA COMUNICATION	COMERCIALIZACIÓN, COMPRA, VENTA, DISTRIBUCIÓN Y REPARACIÓN DE DISPOSITIVOS ELECTRÓNICOS	ABEL MISRAHIN TEJADA ROSARIO	543381
E/2019-9745	11/3/19	JOHELISA LEON MAKE UP STUDIO	REPRESENTACIÓN Y DISTRIBUCIÓN DE MARCAS DE PRODUCTOS DE MAQUILLAJES, COSMÉTICOS, VENTA DE PRODUCTOS DE BELLEZA EN GENERAL, CREMAS FACIALES	RAM ALEXANDER PUJOLS PUJOLS, JOHELISA LEON DE LOS SANTOS	542004
E/2019-11782	21/3/19	JOSE & JASMIN AUTO IMPORTS	IMPORTACIÓN Y VENTA DE REPUESTOS PARA VEHÍCULOS.	JOSE ALTAGRACIA CRUZ ALTAGRACIA, YASMIN BASILIO DE CRUZ	543352
E/2019-10349	8/3/19	JOSE ROSARIO Y DILENIA RODRIGUEZ VENTA Y SOLUCIONES	VENTA DE SEGUROS, PRESTAMOS PERSONALES Y BIENES RAÍCES EN GENERAL.	JOSE ALEXANDER ROSARIO JESURUN	541686
E/2019-2792	21/2/19	JOWIL	ORGANIZACIÓN DE EVENTOS, ALQUILERES DE SILLAS, MESAS, MANTELES, CRISTALERÍAS, CORTINAS, EQUIPOS DE MUSICA	JOAN EZEQUIEL CUEVAS BELTRE	542061
E/2019-8885	12/3/19	JPM LOTTERY	PRESTAMOS EL SERVICIO DE VENTAS DE LOTERIAS, JUEGOS AL AZAR Y RECARGAS.	JOSE ERIBERTO PAULINO RODRIGUEZ	542286
E/2019-10064	7/3/19	JUGOS DEL CESAR	ELABORACIÓN DE JUGOS NATURALES.	CESAR AUGUSTO MEDINA VIDAL	541715
E/2019-11661	18/3/19	JULIETA ANGELA H	VENTA DE ROPA, CALZADO, BISUTERÍA.	JULIETA HERRERA ANTOINE	542726
E/2019-11911	19/3/19	JUNIOR' BARIK	RESTAURANTE Y VENTA DE TODO TIPO DE COMIDA RÁPIDA.	BERNITE SEIDE	542972
E/2019-8480	14/3/19	JUNIOR MENA & ASOCIADOS	VENTAS DE SUMINISTROS MÉDICOS Y SUMINISTROS DENTAL.	JUNIOR MENA PEREZ	542746
E/2019-9165	21/3/19	JUNTA DE VECINOS PAZ Y ARMONÍA DE JARABACOA	ENTIDAD SIN FINES DE LUCRO ORIENTADA A CREAR VÍNCULOS DE FRATERNIDAD Y CONVIVENCIA SOCIAL ENTRE LOS MUNICIPES DE JARABACOA Y ZONAS ALEDAÑAS.	JUANA JIMENEZ ROMERO	543282
E/2019-9129	8/3/19	JUPITER BURGOS INGENIEROS, CONSULTORES Y CONSTRUCTORES	CONSULTORES Y CONSTRUCTORES EN OBRAS DE INGENIERÍA EN GENERAL.	RAFAEL AUGUSTO JUPITER ABREU	541844
E/2019-10036	7/3/19	JUVENTUD EVANGÉLICA MENONITA DOMINICANA JEMD	SOMOS UNA SOCIEDAD DE JÓVENES CRISTIANOS, QUE BUSCAN FOMENTAR LOS VALORES HUMANOS Y CRISTIANOS A TRAVÉS DEL SERVICIO EN LA SOCIEDAD	GREGORY MOTA MORILLO, KERSY OCTAVIO ENCARNACION RAMIREZ	541625
E/2019-11641	18/3/19	JVSG SOLUCIONES GRAFICAS	SERVICIOS DE PUBLICIDAD, DISEÑO GRÁFICO, EVENTOS, IMPRESIONES DE PUBLICIDAD Y DIGITALES.	JOSE AGUSTIN VILLAMAN NIVAR	542772
E/2019-9526	7/3/19	JX BLANC CENTER	RESTAURANTE, CAR WASH, BAR, DISCOTECA, VENTA DE ARTESANÍA TÍPICA Y RENTA CAR.	JEAN DIEMS BLANC	541659
E/2019-11549	19/3/19	JYER EMPRENDEDORES	VENTA Y DISTRIBUCIÓN DE UTENSILIOS DE COCINA.	EUCLIDES REYES GUZMAN	542985
E/2019-10087	15/3/19	K' LIAM VACATIONS CLUB	AGENCIA DE VIAJES, BOLETOS AÉREOS, EVENTOS, HOTELES NACIONALES E INTERNACIONALES, EXCURSIONES ECOLÓGICAS Y DE AVENTURA Y TOURS INTERNACIONALES.	CARMEN HILDA PERALTA ESPINOSA, CHRISTOPHER MARTIN PERALTA	542727
E/2019-12248	20/3/19	K Y A SERVICE	VENTA MATERIALES DE CONSTRUCCIÓN Y FERRETEROS. REPARACIÓN E INSTALACIÓN DE SISTEMA DE ELECTRICIDAD. REPARACIÓN	YERIMER JOSE CRISTIAN FELIZ	543198
E/2019-11217	14/3/19	K•F•C HOMEHELP	BÚSQUEDA Y DEPURACIÓN DE EMPLEADOS/AS PARA CASAS Y/O OFICINAS.	KARLA FRANCHESCA CHEVALIER GONZALEZ	542635
E/2019-11012	13/3/19	KAI BEBIDA HIDRATANTE Y REFRESCANTE CON GAS	COMERCIALIZACIÓN DE BEBIDAS HIDRATANTES Y REFRESCANTES CON GAS.	EVANTHE CORPORATION, SRL	542291
E/2019-11696	18/3/19	KAIROS DENTAL CENTER	PRESTAR SERVICIOS ODONTOLÓGICOS EN GENERAL, CLÍNICA DENTAL, PREVENCIÓN, RESTAURACIONES, PROFILAXIS, EMERGENCIAS	NELSON FRANCISCO MARTINEZ AMARO, ANA MERCEDES LOPEZ ABREU	542817
E/2019-7104	15/2/19	KALVINO	COMPRA Y VENTA DE TERRENOS, CONSTRUCCIÓN DE RESIDENCIAS Y VILLAS TURÍSTICAS.	KALVINO, SRL	542942
E/2019-2305	8/3/19	KAPICH BAR	VENTA DE BEBIDAS, COMIDAS, ALQUILER DE LOCALES PARA EVENTOS, BAR, RESTAURANT.	ROBERTO CARLOS RODRIGUEZ ESTEVEZ	541642
E/2019-10118	7/3/19	KARAJITOS. JARDÍN MATERNAL	CENTRO INFANTIL DEDICADO AL CUIDADO Y DESARROLLO INTEGRAL DE NIÑOS ENTRE 45 DÍAS Y TRES (3) AÑOS.	MILAGROS AMANDA RODRIGUEZ LAUREANO	541833
E/2019-10919	20/3/19	KBLEND	PRODUCCIÓN Y VENTA DE PRODUCTOS DE BELLEZA.	KAREN BATISTA GRULLÒN	543211
E/2019-11295	14/3/19	KCFIS COMPAÑIA DE SERVICIOS FINANCIEROS E INMOBILIARIOS Y SEGUROS GENERALES	SERVICIOS FINANCIEROS E INMOBILIARIOS, PRESTAMOS, CORRETAJE Y VENTAS DE SEGUROS GENERALES, SERVICIOS DE COBROS Y ADMINISTRACIÓN DE ALQUILERES.	RODOLFO RAFAEL GARCIA	542503
E/2019-7003	12/3/19	KETO DIET MARRA RD	VENTA DE COMIDA.	CHRISTIAN JOSE DORREJO PEÑA, MARIA ANTONIETA MARRA HEYAIME	542798
E/2019-9505	18/3/19	KEVEN TEXTIL	FABRICACIÓN Y ELABORACIÓN DE TODO TIPO DE PRENDAS. COMPRA Y VENTA DE TELA, MAQUINAS DE COSER, MATERIAL GASTABLE TEXTIL	KEVEN FRANCISCO SALCEDO	542842
E/2019-9373	21/3/19	KEVYN INTERPRISES SOSA	VENTA AL POR MAYOR DE BEBIDAS ALCOHÓLICAS.	MERCEDES RODRIGUEZ SANTANA, KELVYN OSVALDO FABIAN SOSA	543283
E/2019-12547	21/3/19	KEXLY	MERCADEO, OPERACIÓN LOGÍSTICA PARA LA VENTA DE NEUMÁTICOS, ACCESORIO DE VEHÍCULOS, BATERÍAS, REPUESTO DE CARROS.	ANDREA MARIE MEJIA PANIAGUA	543414
E/2019-7571	7/3/19	KGCO INGENIEROS Y ARQUITECTOS	CONSTRUCCIÓN CIVIL EN GENERAL Y DISEÑO DE PROYECTOS.	ALFONSO KHOURI GUZMAN, NORMA EMMA KHOURI GUZMAN	542150
E/2019-10215	14/3/19	KIDS CITY SCHOOL	CENTRO DE EDUCACIÓN BILINGÜE DE INICIAL, PRIMARIA, TUTORIAS Y ARTES.	JESEIDY MERCEDES RODRIGUEZ	542470
E/2019-12498	21/3/19	KIRKAS	VENTA DE PRODUCTOS Y SERVICIOS PARA EL TRATAMIENTO DE AGUAS RESIDUALES DE TODO TIPO DE INDUSTRIAS Y MINERÍAS EN GENERAL.	BAUDY OZNEROL ANTIGUA HICIANO	543332
E/2019-11455	15/3/19	KIVA CREATIVE GROUP	AGENCIA PUBLICITARIA Y DE MARKETING. PRINCIPALES PRODUCTOS: FOTOGRAFÍA, VIDEOS, BORDADOS, SERIGRAFÍA	MARCOS THOMAS DE LEON SABALA	542443
E/2019-4401	14/3/19	KMJB ELECTROMECANICA	CONSTRUCCIÓN DE OBRAS CIVILES Y ELÉCTRICAS, COMPRA Y VENTA DE MATERIALES DE CONSTRUCCIÓN Y ELECTRICIDAD, INGENIERÍA CIVIL	LILIAN FRANCISCA NIVAR VASQUEZ	542517
E/2019-9547	14/3/19	KOBRA SERVICIOS LEGALES	SERVICIOS JURÍDICOS Y COBROS COMPULSIVOS EN GENERAL Y PRESTAMOS.	HERNANDO JOSE TAVERAS PICHARDO	542604
E/2019-10616	11/3/19	KP ENERGY	DESARROLLO DE PROYECTOS DE ENERGÍA RENOVABLE.	JUAN CARLOS PAIS FERNANDEZ	542010
E/2019-8303	19/3/19	KRISMAYRI AUTO IMPORT	VENTA DE VEHÍCULOS AUTOMOTORES, NUEVOS Y USADOS INCLUYENDO CASAS RODANTES Y TRAILER.	KRISMAYRI AUTO IMPORT	542970
E/2019-12756	22/3/19	KRISTAL BARRERA STYLING	SERVICIOS DE BELLEZA EN GENERAL, INCLUYENDO VENTA DE PRODUCTOS BELLEZA.	MELANIA ROSANNA BARRERA GARCIA, MELISSA KRISTAL MONTAS BARRERA	543400
E/2019-11136	14/3/19	KRYSBLEU INVESMENTS	SERVICIOS DE CONSTRUCCIÓN, DISEÑO Y SUPERVISOR DE OBRAS DE INGENIERÍA CIVIL EN GENERAL, SERVICIOS DE BIENES RAÍCES EN GENERAL.	CLARIBEL EDUVIGIS CEPEDA MELENDEZ, JOSE MANUEL LOPEZ JAQUEZ	542405
E/2019-8266	7/3/19	KYAO LOUNGE BAR	VENTAS DE BEBIDAS ALCOHÓLICAS.	JUANA MERCEDES OLAVERRIA BAEZ	541714
E/2019-11138	18/3/19	L.O. BASE SOLUTIONS	SERVICIOS DE NEGOCIOS DE APLICACIONES Y TECNOLOGÍA, SERVICIOS ADMINISTRATIVOS Y GESTIÓN HUMANA.	OSDWAL LOGROÑO ORTIZ	542917
E/2019-10015	8/3/19	LA CÁMARA DORADA	PRODUCCIONES AUDIOVISUALES, MARKETING DIGITAL Y ACADEMIA.	ENMANUEL ANTONIO CASTILLO RINCON	541607
E/2019-10068	7/3/19	LA CASA DE CHINA	PROMOVER LOS LAZOS DE AMISTAD ENTRE EL PUEBLO DOMINICANO Y EL PUEBLO CHINO, DESARROLLANDO LOS INTERCAMBIOS CULTURALES	LUIS FELIPE ROSA HERNANDEZ	541720
E/2019-11252	19/3/19	LA ERMITA SUPERMARKET	COMPRA Y VENTA AL POR MAYOR Y DETALLE DE PRODUCTOS COMESTIBLES, DESECHABLES, DE LIMPIEZA, BEBIDAS Y AFINES Y ARTÍCULOS FERRETEROS.	MANUEL ENRIQUE PEREZ GARCIA	543072
E/2019-10274	7/3/19	LA ESQUINA DEL CHENCHEN A.Z	VENTA DE COMIDA CRIOLLA EN GENERAL.	ANA MARIA DIAZ DE LEBRON, MIGUEL ZACARIAS LEBRON CESPEDES	541891
E/2018-29234	7/9/18	LA ESTANCIA CAÑ L.E.C	PROMOVER Y FOMENTAR OPORTUNIDADES DE INVERSIÓN EN EL PAÍS, ESPECIALMENTE EN EL ÁREA TURÍSTICA E INMOBILIARIA	PEDRO JOSE DAJER PERALTA	541636
E/2018-33428	11/3/19	LA ESTANCIA SERVICES LESTAN	PROMOVER Y FOMENTAR OPORTUNIDADES DE INVERSIÓN EN EL PAÍS, ESPECIALMENTE EN EL ÁREA TURÍSTICA E INMOBILIARIA	PEDRO JOSE DAJER PERALTA	541719
E/2019-9854	6/3/19	LA FÁBRICA RD EDDY COLLETION	VENTAS DE PRENDAS DE VESTIR.	EDDY EMIL REYES SANTANA	541486
E/2018-32693	8/8/18	LA FAVORITA	TIENDAS MINORISTAS CON ZAPATOS, CARTERAS, MOCHILAS, BOLSOS, LENTES DE SOL, JOYAS, PERFUMES, ABRILLANTADORAS DE CALZADO	NOVUS, INC.	541619
E/2019-11577	15/3/19	LA FERIA DE LAS CARNES	VENTA Y DISTRIBUCIÓN TODO TIPO DE CARNES.	HECTOR GUSTAVO CASILLA MOLINA	542543
E/2019-11095	21/3/19	LA FLOR DEL CAMINO	SERVICIOS INMOBILIARIOS.	GABRIEL HERNÁNDEZ, JIMENA URIBE GÓMEZ	543273
E/2019-11427	21/3/19	LA FUNDACION PARA LA MUJER DE GUAYACANES FUNPAMUGUA	ENTIDAD SIN FINES DE LUCRO DEDICADA A DESARROLLAR APOYO SOCIAL Y OPORTUNIDADES DE EMPLEO QUE MEJOREN EL NIVEL DE VIDA DE LAS MUJERES QUE RESIDEN EN GUAYACANES.	GEYSE MARGARITA TAVERAS GARCIA DE CARROLL	543318
E/2019-11822	18/3/19	LA GRAN PREGUNTA	PRODUCCIÓN, REALIZACIÓN Y PROMOCIÓN DE PROGRAMAS DE TELEVISIÓN, RADIO Y OTROS MEDIOS ELECTRÓNICOS COMO YOUTUBE Y DEMÁS REDES SOCIALES.	CAROLINA SANTANA SABBAGH	542929
E/2019-10765	12/3/19	LA ISLA BONITA	SERVICIOS DE EXCURSIÓN A CAYO ARENA.	NINOSKA CATALINA DEL CARMEN NUÑEZ MENA	542107
E/2019-10779	18/3/19	LA PARA BARBER SHOP	SERVICIOS DE PELUQUERÍA Y VENTA DE PRODUCTOS COSMÉTICOS DE BARBERÍA.	NIKAURY DE JESUS PEREZ CRUZ	542723
E/2019-12595	21/3/19	LA PARADA CAÑITERA ARTE Y CULTURA	ENTIDAD SIN FINES DE LUCRO QUE SE DEDICA A REALIZAR EVENTOS PARA EL BIENESTAR SOCIAL Y CULTURAL DE LOS SECTORES MAS NECESITADOS	MAYELIN TRONCOSO SANTANA, RAMON CARMONA DE JESUS	543279

[210] EXP.	[220] SOL. FECHA	[561] NOMBRE COMERCIAL	[510] ACTIVIDAD	[730] SOLICITANTE	[111] REGISTRO
E/2019-10071	11/3/19	LA QUE FALTABA	NOMBRE ARTISTICO Y PRESENTACION DE EVENTOS.	ALTAGRACIA GONZALEZ SUAREZ	542153
E/2019-12714	22/3/19	LA RUELA	COMPRA Y VENTA DE ARTÍCULOS COMESTIBLES; OPERACIÓN DE FOOD MARKETS, LAVADERO DE VEHÍCULOS	LUIS MANUEL MEJIA SANCHEZ	543379
E/2019-11970	19/3/19	LA SALONERIA	SERVICIOS DE BELLEZA EN GENERAL.	ZUANY KOURY ALMONTE	543031
E/2019-11568	20/3/19	LA SIXTTINA DE LA ZONA T	EXPENDIO DE COMIDAS Y BEBIDAS.	RAFAEL DE JESUS HOLGUIN DIAZ	543169
E/2019-10729	11/3/19	LA TASCA DE TATO	SERVICIOS DE RESTAURANT, CAFETERÍA, CATERING, COMIDA EMPRESARIAL, ALIMENTOS Y BEBIDAS.	LAURA MARITZA MORETA RODRIGUEZ	542128
E/2019-11390	14/3/19	LABORATORIO CLÍNICO CHAIFA	REALIZACIÓN DE ANÁLISIS CLÍNICO EN GENERAL.	YSABEL GOMEZ DE DE LOS SANTOS	542574
E/2019-8250	22/2/19	LABORATORIO CLINICO LICENCIADA TRINIDAD	ANÁLISIS CLÍNICOS.	YSABELITA TRINIDAD MORA	540226
E/2019-10916	12/3/19	LABORATORIO DE PATOLOGIA Y CITOLOGIA DR. OTONIEL RODRIGUEZ DINZEY	ANALIZAR, PROCESAR, DIAGNOSTICAR Y REPORTAR BIOPSIAS Y CITOLOGIA.	OTONIEL RODRIGUEZ DINZEY	542208
E/2019-10550	11/3/19	LABORATORIO FARA WEEL	FABRICACIÓN Y VENTA DE PRODUCTOS COSMÉTICOS.	MELVIN EDUARDO DIAZ ROSARIO	541908
E/2019-11685	18/3/19	LABORATORIOS INDUSTRIALES RECIO LAIREC	FABRICACIÓN, DISTRIBUCIÓN, IMPORTACIÓN, EXPORTACIÓN, COMPRA Y VENTA DE PRODUCTOS DE LIMPIEZA, BELLEZA, FARMACÉUTICOS Y MEDICINAS EN GENERAL.	EDUARDO JOSE RECIO ACOSTA	542801
E/2019-12629	21/3/19	LÁCTEOS EUNI	FABRICACIÓN Y COMERCIALIZACIÓN DE LÁCTEOS, TALES COMO: QUESOS, YOGURT, RICOTAS, ENTRE OTROS.	MANUEL DE JESUS MONTAS SANTANA	543302
E/2019-6391	13/3/19	LADO GIFT SHOP	VENTAS DE CIGARROS, CAFÉ, LARIMAR, ÁMBAR , SOUVENIRS, REGALES, Y PRODUCTOS ARTESANALES	ELADIA RODRIGUEZ BONILLA	542320
E/2019-7918	12/3/19	LAMAR CONTROL SOLUTIONS	SERVICIOS DE FUMIGACIÓN Y CONTROL DE PLAGAS RESIDENCIAL, COMERCIAL Y EMPRESARIAL	LAWRENCE SBRIZ MARION-LANDIS	542331
E/2019-12018	19/3/19	LAMCON	DISEÑO DE ARQUITECTURA, CONSULTORÍA DE INGENIERÍA EN GENERAL, CONSTRUCCIÓN EN GENERAL	LILIANA MICHELLE LAMBERTUS FRANCISCO	543015
E/2019-11029	13/3/19	LANCUMEN GROUP	PUBLICIDAD COMERCIAL, DISEÑO GRÁFICO, EDICIONES DE REVISTAS.	GUIDO NICOLAS BALLESTER REY	542248
E/2019-4522	7/3/19	LANOS SY COUTURE	SE DEDICARA A LA VENTA DE TODO TIPO DE PRENDAS DE VESTIR.	SUJEIDY MARINES TEJADA	541668
E/2018-44644	14/3/19	LARRY STERINA PROPERTIES	COMPRA, VENTA Y ALQUILER DE INMUEBLES Y EN GENERAL A TODO LO RELACIONADO CON EL NEGOCIO DE LOS BIENES RAÍCES.	LARRY JOSEPH STERINA JR, CORAL ALEJANDRA MARTINEZ	542483
E/2019-9140	1/3/19	LAS TRES PLAQUITAS	REALIZAR ACTIVIDADES DEPORTIVAS EN CARRERAS DE AUTOS.	JULIO CESAR FAUSTINO GRULLON CEBALLOS	541949
E/2019-9624	19/3/19	LAURA ESSENCE BEAUTY	SERVICIOS DE BELLEZA Y CUIDADO PERSONAL TALES COMO LAVADO Y SECADO DE PELO, PEINADO, CORTE DE CABELLO, MAQUILLAJE	AURY MARIA BATISTA ESTRELLA	542954
E/2019-11425	15/3/19	LAVANDERIA PATRIK'S	SERVICIOS DE LAVANDERÍA.	PRECIOSO BAUTISTA DE OLEO	542828
E/2019-11209	14/3/19	LAVR CORPORATION	INMOBILIARIA, PRESTACIONES DE SERVICIOS LEGALES DE TODO TIPO,NACIONALES E INTERNACIONALES. ASESORÍA FINANCIERA.	VITALII BOIANZHII	543249
E/2019-10065	7/3/19	LE CHÂTEAU ARTISANAL TAMBORIL	FABRICACIÓN DE CAJAS PARA PRESERVAR Y GUARDAR CIGARROS.	ADELSO MANUEL VASQUEZ	541699
E/2019-10631	11/3/19	LEAF	NEGOCIO DE SERVICIOS DE COMIDA, CATERING & BUFFET SALUDABLE INCLUYENDO PROTEÍNAS Y VEGETALES.	YAMILCA FERNANDEZ CASTILLO, MARIANA ISABEL REYNA VELA	541919
E/2019-10660	11/3/19	LEBEMEDU INVERSIONES	COMPRA, VENTA Y ALQUILER DE VEHÍCULOS, SERVICIOS DE PRÉSTAMOS.	LERVIN BERNARDO MEDINA DURAN	542189
E/2019-8565	20/3/19	LEGADO PRODUCTIONS	MARKETING, PUBLICIDAD, PRODUCCIONES AUDIOVISUALES, DESARROLLO DE EVENTOS.	FAREL GUERRERO VOLQUEZ	543155
E/2019-10959	12/3/19	LEGRANVIL ENTERPRISE	CENTRO DE ATENCIÓN DE LLAMADAS, CALL CENTER, SERVICIOS DE CALL Y DATA ENTRY, GESTIÓN DE CLIENTES, COMUNICACIONES TELEFÓNICAS	DIMMY LEGRANVIL	542114
E/2019-12012	19/3/19	LENTES EXPRESS BY JOSUE CUELLO	COMPRA, IMPORTACIÓN, VENTA Y REPARACIONES DE MONTURAS Y CRISTALES DE LENTES, ASÍ COMO TODA ACTIVIDAD RELACIONADA AL OBJETO PRINCIPAL	JOSUE CUELLO SANTANA	543081
E/2019-12504	21/3/19	LETRA LUZ	FABRICACIÓN DE LETREROS LUMÍNICOS Y PUBLICIDAD EN GENERAL.	FABIO PUELLO	543346
E/2019-9644	11/3/19	LIC. YOHANYS TORRES COSMETOLOGIA	CURSOS Y CAPACITACIONES RELACIONADOS A LA ESTÉTICA, BELLEZA Y COSMETOLOGIA, SERVICIOS DE TRATAMIENTO DE BELLEZA EXCEPTO PELUQUERÍA.	FRANCIS OMAR VALDES LAZZARO, YOHANYS TORRES RIVERA	541856
E/2019-10577	14/3/19	LIDENT CLINIC DRA. CHRISMELLY LIDIET JOSE SOSA	CENTRO ODONTOLOGICO.	CHRISMELLY LIDIET JOSE SOSA , GERALDO JOSE GUZMAN RAMOS	542609
E/2018-42357	14/3/19	LIDER DISTRIBUCION	IMPORTACIÓN Y COMERCIALIZACIÓN DE ACCESORIOS, VIDRIO Y ALUMINIO PARA LA FABRICACIÓN DE PUERTAS Y VENTANAS.	RANDY JIMENEZ TEJERA	543003
E/2019-11139	13/3/19	LIGA DE BEISBOL MONCIONERO LIBEMON	ENTIDAD SIN FINES DE LUCRO DEDICADA A LA FORMARMACIÓN DE JOVENES EN EL AREA DEL BÉISBOL.	JORGE MANUEL BRITO UCETA	542347
E/2019-8911	28/2/19	LIMASKITCHEN	MANEJO DE REDES SOCIALES DESTINADO A LA PUBLICACIÓN DE COMIDA ELABORADA.	LEITNI LISSETTE MARIÑEZ DE ASENSI	541710
E/2019-10673	11/3/19	LINKINGLOOPS BUSINESS AND DEVELOPMENT	COMPRAR PROPIEDADES PARA REPARARLAS Y LUEGO VENDERLAS Y/O ALQUILARLAS.	STANLEY MONCLAIR	542243
E/2019-11951	19/3/19	LINOL PEST CONTROL	SERVICIOS DE CONTROL DE PLAGAS Y SANITIZACION.	LIVIO ABEL LABOUR HERASME	542994
E/2019-11962	20/3/19	LIZBETH MAÑON & ASOCIADOS	LOGÍSTICA DE EVENTOS, PUBLICIDAD, IMPRESIONES, CATERING, ALQUILER, UNIFORMES, CONFECCIÓN, TOUR,TRANSPORTE, VENTAS, DECORACIÓN DE EVENTOS	JUANA RAMONA REINOSO DE MAÑON, LIZBETH NAZIRE MAÑON REINOSO	543005
E/2019-6730	14/3/19	LNEZ GROUP	ADMINISTRACIÓN Y VENTAS DE FOOD TRUCKS.	JAIRO ENRIQUE LUGO NUÑEZ, JANDEL ALEJANDRO LUGO NUÑEZ	542526
E/2019-12053	19/3/19	LNV COMUNICACIONES	PUBLICIDAD, COLOCACIÓN Y ELABORACIÓN DE VALLAS, AFICHES, PLOTEOS DE VEHÍCULOS, ELABORACIÓN DE ESTUDIOS DE MERCADOS, ENCUESTAS	TEODORO JAQUENDY MONTERO FIGUEREO	543103
E/2019-12632	21/3/19	LO PATELITO Y ALGO MAS SANFE	VENTA DE PASTELITO, CROQUETAS, DULCES, CATERING, COMIDA EMPRESARIAL, IMPORTACIÓN DE EQUIPOS DE COMIDA, EMPANADA	ALBERT PASCUAL SANTOS CASTILLO, LAYI LIBDELINE FELIX ALMONTE	543308
E/2019-10427	8/3/19	LOCKD SELF - STORAGE	ESPACIO FÍSICO PARA ALMACENAR, GUARDAR Y/O CONSERVAR Y CUSTODIAR MERCANCÍAS, BIENES, DOCUMENTOS	DIEGO ORLANDO BISONÓ LEÓN	541747
E/2019-10663	11/3/19	LOCKD SELF-STORAGE	ESPACIO FÍSICO PARA ALMACENAR, GUARDAR Y/O CONSERVAR Y CUSTODIAR MERCANCÍAS, BIENES, DOCUMENTOS	DIEGO ORLANCO BISONO LEON	541928
E/2019-10946	12/3/19	LOGOS DEVS	SERVICIO DE CONSULTORÍA Y SOPORTE TÉCNICO TECNOLÓGICOS	JAVIER MATOS ALMANZAR	542108
E/2019-10085	13/3/19	LOLA BOUTIQUE BY NATALIA BAUTISTA	BRINDAR SERVICIOS DE VENTA DE ROPA, CALZADOS Y ACCESORIOS PARA DAMAS Y CABALLEROS.	NATALIA MERCEDES BAUTISTA REYES	542465
E/2019-11820	18/3/19	LOLY BABY IMPORT	COMPRA, VENTA Y COMERCIALIZACIÓN DE TODO TIPO DE PAÑALES.	MARY LOLY SANCHEZ DE GOMEZ	542869
E/2019-10390	8/3/19	LOMA FLORIDA MOUNTAIN VILLAGE	COMPRA Y VENTA DE TERRENOS, DESARROLLO INMOBILIARIO, CONSTRUCCIÓN DE VILLAS, RESTAURANTES, CASA CLUB EN PROYECTOS CERRADOS.	LUIS JOSE RODRIGUEZ REYES	541758
E/2019-10537	11/3/19	LONDON BUSINESS GROUP	CONSTRUCCIÓN EN GENERAL, COMERCIALIZACIÓN, FABRICACIÓN, ALMACENAMIENTO, TRANSPORTACIÓN, DISTRIBUCIÓN, VENTA DE VEHÍCULOS NUEVOS Y USADOS	JUANA EVANGELISTA PEÑA GONZALEZ	542035
E/2019-10852	19/3/19	LONECANT BOUTIQUE	VENTA DE PRENDAS Y ACCESORIOS DE VESTIR.	LORAYNE IVET HERRERA ALCANTARA	542927
E/2019-9541	8/3/19	LOPEZ BEN AGROINDUSTRIAL	LA CRÍA DE GANADO VACUNO , BOVINO, PORCINO, Y AVIAR; IMPORTACIÓN, DISTRIBUCIÓN, COMERCIALIZACIÓN Y VENTA DE EQUIPOS Y ALIMENTOS	PEDRO JOSE BENCOSME CANDELIER	541648
E/2018-47522	7/3/19	LOS FAVORITOS	GRUPO ARTÍSTICO.	RAMON SILVESTRE REYES POLANCO	541618
E/2019-9758	5/3/19	LOS FUERTE AUTO SOUND	IMPORTACIÓN,EXPORTACIÓN, DISTRIBUCIÓN, VENTA Y REPARACIÓN DE EQUIPOS ELECTRÓNICOS EN GENERAL.	MARTIN PAULINO AQUINO, GERONIMO PAULINO AQUINO	542578
E/2019-12041	19/3/19	LOS TEMPLARIOS	ENTIDAD SIN FINES DE LUCRO, QUE SE DEDICA A LA REALIZACIÓN DE AYUDAS HUMANITARIAS, DONACIONES.	CESAR DAVID NIN ABREU	543098
E/2019-10849	12/3/19	LOS TRES BOSQUES	PRODUCCIÓN, COMERCIALIZACIÓN Y VENTA DE MIEL DE ABEJA.	COOPERATIVA APÍCOLA Y DE SERVICIOS MÚLTIPLES SALVADOR FERRER, COOPASAFER	542914
E/2019-10941	14/3/19	LOUÉ	ORGANIZACIÓN Y GESTIÓN DE EVENTOS. ALQUILER Y VENTA DE EQUIPOS Y MERCANCÍAS PARA EVENTOS.	ROSAYDDEL RAMIREZ PINEDA, FRANCISCO ARCENIO RAMIREZ PINEDA	542475
E/2019-11104	13/3/19	LRTECNO	SERVICIOS DE INSTALACIONES DE REDES, ELECTRICIDAD, CONTROL DE ACCESO, INSTALACIÓN DE SISTEMAS DE SEGURIDAD Y ASESORÍA TECNOLÓGICA.	LUIS RAMON RODRIGUEZ RODRIGUEZ	542321
E/2019-11517	15/3/19	LSHI DOMINICAN CHINA PROJECTS CORPORATION	VENTA DE INSUMOS ELÉCTRICOS E INFRAESTRUCTURA, EQUIPOS, SUMINISTROS Y COMPONENTES ELÉCTRICOS	EDGAR ALBERTO ANTONIO HERNANDEZ JIMENO	542484
E/2019-9826	13/3/19	LUARSA CHEMICAL	FABRICACIÓN Y VENTA DE PRODUCTOS DE LIMPIEZA, DE BELLEZA,CONFECCIÓN DE UNIFORMES Y TODO TIPO DE PRENDAS DE VESTIR, FABRICACIÓN DE CALZADOS	LUIS ARTURO SANTOS CABRERA	542224
E/2019-7096	7/3/19	LUBE BUSINESS EXPRESS	TRANSPORTE DE CARGA, CARGA AÉREA, CARGA MARÍTIMA, GESTIONES ADUANALES, MANEJO DE PAQUETERÍA.	LUZ NATIVIDAD MOSCOSO DE BENOIT	541590
E/2019-11257	14/3/19	LUCE E MOBILE	ESTABLECIMIENTO RESTAURANTE DEDICADO A LA PREPARACIÓN DE ALIMENTOS Y BEBIDAS.	TERRIER CONSULTING BUREAU	542651
E/2019-12589	21/3/19	LUIRICH	CABINA DE MAQUILLAJE Y PEINADO.	LUICHI MIGUEL BATISTA, RICHARSON FABIAN GUERRERO GARCIA	543262
E/2019-12508	21/3/19	LUIS NUMEROS LN	PRODUCCIÓN Y CONDUCCIÓN DE PROGRAMA DE NUMEROLOGÍA EN LINEA.	LUIS JULIAN RODRIGUEZ LIBERATA	543350
E/2019-9889	6/3/19	LUIS SÁNCHEZ SIN FINES DE LUCRO	AYUDAR Y DAR ASISTENCIA A NIÑOS, NIÑAS, ADOLESCENTES, A PERSONAS ENVEJECIENTES Y A MIEMBROS DE CLUBES DE SERVICIOS Y SIMILARES. ADEMÁS	LUIS SANCHEZ JIMENEZ	542441
E/2019-10541	11/3/19	LUMETRIX	SERVICIOS DE IMPORTACIÓN Y EXPORTACIÓN DE ROPAS, CALZADOS Y ACCESORIOS DE VESTIR Y PUBLICIDAD EN GENERAL.	ANDERSON DE LA ROSA MARTE, ELIEZER LIBERATA ACOSTA	541905
E/2019-10298	13/3/19	LUNA HERRERA INVERSIONES	CONSTRUCCIÓN, COMPRA, VENTA Y ALQUILER DE INMUEBLES.	CESAR LUNA MARTINEZ	542235
E/2019-5363	6/3/19	LUNA LANA	VENTA DE PRENDAS DE VESTIR PARA MUJER. (TIENDA ONLINE).	ALANNA MICHELL PAULINO ARACENA	541582
E/2019-11490	15/3/19	LUNPA	COMPRA, VENTA, IMPORTACIÓN, DISTRIBUCIÓN DE TODO TIPO DE MATERIALES FERRETEROS Y DESTINADOS A LA CONSTRUCCIÓN	PABEL PAYANO SANTANA	542713
E/2019-11347	14/3/19	LUOVA	SERVICIOS GENERALES DE PUBLICIDAD Y PROMOCIONES, ASESORÍA Y CONSULTORIA DE MERCADEO, MERCADEO ESTRATÉGICO, COMUNICACIÓN, RELACIONES PÚBLICAS	HELEN ROSANNY PICHARDO PEÑA	542536
E/2019-11590	15/3/19	LUVI TALLER GRAFICO	SERVICIOS DE DISEÑO GRÁFICO Y PUBLICIDAD.	JOSE LUVIS FERNANDEZ AYBAR	542548
E/2019-9108	20/3/19	LUVIRZONE	VENTA DE PRODUCTOS TECNOLÓGICOS, SERVICIOS TECNOLÓGICOS, SERVICIOS DE MULTIMEDIA, PUBLICIDAD Y PAPELERÍA	LUIS VIRGILIO REYES FERRERAS	543163
E/2019-8899	14/3/19	LYHSANT AFROS ENCANTOS	SALÓN ESPECIALIZADO PARA EL TRATAMIENTO DEL CABELLO NATURAL O AFRO RIZADO, CENTRO DE ORIENTACIÓN, CAPACITACIÓN Y ADAPTACIÓN A LA IMAGEN NATURAL DE LA MUJER	LY HERNANDEZ SANTANA	542393
E/2019-10313	8/3/19	M & H ELECTRICAL ENERGY SOLUTIONS	VENTA Y COMERCIALIZACIÓN DE PRODUCTOS ENERGÉTICOS Y LA EVALUACIÓN, DISEÑO E IMPLEMENTACIÓN DE PROYECTOS DE PRODUCCIÓN DE ENERGÍA ELÉCTRICA	ALEJANDRO CESAR MONTES DE OCA HIRUJO	541580
E/2019-11566	19/3/19	M.R. COMERCIAL	VENTA DE PRODUCTOS ALIMENTICIOS, DESECHABLES Y DE LIMPIEZA.	MARIA RODRIGUEZ HERNANDEZ	543009
E/2019-11652	18/3/19	MACEO ELECTRIC SERVICE	MANTENIMIENTO ELÉCTRICO, REFRIGERACIÓN Y CALENTADORES.	JUAN ALEXANDER MACEO MINYETY	542788
E/2019-11754	18/3/19	MACPS-PANEA	SERVICIOS DE PANADERÍA, COMEDOR Y VENTAS DE PROVISIONES ALIMENTICIAS	DIOMAR MAIRENI DE LA ROSA PEÑA	542888
E/2019-7925	15/3/19	MADELINE GOURMET & CAFÉ	CAFETERÍA Y COMEDOR	EDWARD MIGUEL NIEVES DIAZ	542541
E/2019-1612	8/3/19	MADI - CORREDORES DE SEGUROS	INTERMEDIACIÓN DE VENTAS DE SEGUROS MÉDICOS Y GENERALES, ASESORES DE SALUD.	ANGEL DIONICIO SOTO SANCHEZ	541641
E/2019-10243	7/3/19	MADIFLU - IMPORT	ADQUISICIÓN, VENTA Y COMERCIALIZACIÓN DE EQUIPOS PARA SALAS DE EMERGENCIAS DE HOSPITALES, CLÍNICAS Y CENTROS DE SALUD, EQUIPOS MÉDICOS	MELAINE FLORES PAYANO	541889
E/2019-10370	8/3/19	MADRID BUSINESS AGRO DOMINICANA	TENENCIA Y GESTIÓN DE REGISTROS DE PRODUCTOS AGROQUÍMICOS Y FERTILIZANTES PARA LA AGRICULTURA; IMPORTANCIA Y COMERCIALIZACIÓN DE DICHOS PRODUCTOS.	PROBELTE S. A. U. , MADRID BUSINESS AGRO CAPITAL, S. L.	542550
E/2019-11070	19/3/19	MADURADORA DEL NORDESTE MADUNORD	MADURACIÓN DE GUINEOS, COMERCIALIZACIÓN DE FRUTAS TROPICALES, IMPORTACIÓN DE FRUTAS EXTRANJERAS	EDDY ANTONIO ABREU MARIA	543067

[210] EXP.	[220] SOL. FECHA	[561] NOMBRE COMERCIAL	[510] ACTIVIDAD	[730] SOLICITANTE	[111] REGISTRO
E/2019-10981	13/3/19	MAESTRI	DISEÑO, FABRICACIÓN, IMPORTACIÓN, EXPORTACIÓN, DISTRIBUCIÓN Y VENTA DE MUEBLES, LÁMPARAS ALFOMBRAS, ACCESORIOS, OBJETOS DECORATIVOS	JORGE LUIS GUTIERREZ BRETON	542265
E/2019-12784	22/3/19	MAGA AGUA	PROCESAMIENTO Y VENTA DE AGUA POTABLE, AL POR MAYOR Y AL DETALLE	RAFAEL ALEJANDRO ZABALA PEÑA	543417
E/2019-10280	8/3/19	MAGMA REAL ESTATE MRE	OPERADORA DE FRANQUICIAS DE CORREDORES INMOBILIARIOS, SERVICIOS DE CORRETAJE DE BIENES RAÍCES, ASESORÍA INMOBILIARIA	MANUEL ALEJANDRO GRULLON HERNANDEZ	541892
E/2019-11413	15/3/19	MAHIL STETIC CENTER	MEDICINA ESTÉTICA EN GENERAL.	MARIBEL HIRALDO	542618
E/2019-9388	4/3/19	MAIMA FASHION RD	VENTA Y DISTRIBUCIÓN DE ROPA, ACCESORIOS, ZAPATOS DE MUJERES Y HOMBRES.	CLAUDIA VIOLETA RUBIO ESPAILLAT	542955
E/2019-11011	13/3/19	MALDONADO VÁSQUEZ CONSULTORES MVC	CONSULTORÍA LEGAL, CONTABLE, FINANCIERA Y DE PROYECTOS.	ROSA AMELIA VASQUEZ DE MALDONADO	542290
E/2019-11367	14/3/19	MALLOL Y ASOCIADOS,	CORRETAJE DE SEGUROS EN GENERAL, ASESORÍA EN MATERIA DE SEGUROS EN GENERAL.	MALLOL & ASOCIADOS, SRL.	542433
E/2019-9950	19/3/19	MALU RENT CAR	RENTA Y VENTA DE VEHÍCULOS DE MOTOR.	MANUEL AUGUSTO TAVAREZ DISLA	543071
E/2018-41882	16/10/18	MAMALU	ORGANIZACIÓN DE EVENTOS, CATERING, SERVICIOS DE COMIDA.	LEONEL MILCIADES NG BAUTISTA, EDUARDO ANDRES NG BAUTISTA	542444
E/2019-11996	19/3/19	MANOS CREATIVAS DULCES Y MÁS AM	ELABORACIÓN DE DULCES, GALLETAS, Y PICADERA SALADAS Y AFINES.	ANA MARIA MONTERO VALLEJO	543075
E/2019-11720	18/3/19	MANTRA	BAR, DISCOTECA, CAFETERÍA, RESTAURANTE.	FRANKLIN AUGUSTO SASSO CALDERON	542843
E/2019-10077	18/3/19	MAR 1951 REPRESENTACIONES	REPRESENTACIÓN DE MARCAS, PRODUCTOS Y EMPRESAS DEL SECTOR ALIMENTOS Y BEBIDAS, NACIONAL O INTERNACIONALMENTE.	MARIO REYES MEDEROS	542892
E/2019-11066	13/3/19	MARACA	INTERCAMBIO ARTÍSTICO Y CULTURAL, PROMOCIÓN Y COMERCIALIZACIÓN DE EVENTOS. NEGOCIO DEDICADO A LA PROMOCIÓN DE LA CULTURA Y PROMOCIÓN DEL ARTE DOMINICANO.	JUVENAL ALEXANDER PIÑA VILLANUEVA	542922
E/2019-11216	14/3/19	MAREBB	SERVICIOS JURÍDICOS Y LEGALES.	MARVELYN YADIRA BRUNO DE BOURNIGAL	542633
E/2019-11240	18/3/19	MARGARITA. GAS	TRANSPORTACIÓN Y DISTRIBUCIÓN DE GAS LICUADO DE PETROLEO (GLP). VENTA INDUSTRIAL DE GLP.	LUIS MISHEEL ASENCIO RECIO	542820
E/2019-11932	19/3/19	MARILEIDY ALTAGRACIA POLANCO SANTOS FASHION	VENTA DE PRENDAS DE VESTIR, ACCESORIOS, CARTERAS, ZAPATOS, ROPA, ENTRE OTRAS ACTIVIDADES RELACIONADAS CON LA MISMA.	MARILEIDY ALTAGRACIA POLANCO SANTOS	542987
E/2019-10180	11/3/19	MARINA MARIANO VELASQUEZ REALTY	PROMOCIÓN, VENTA Y ADMINISTRACIÓN DE INMUEBLES.	MARINA YANIRA MARIANO VELASQUEZ	541886
E/2019-11853	18/3/19	MARISCOS LA ATARRAYA	RESTAURANTE DE MARISCOS. COMERCIALIZACIÓN Y VENTA DE TODO TIPOS DE MARISCOS	LEWIN BASILIO SANTANA	542865
E/2019-11396	20/3/19	MARKETING & COMUNICATIONS MAXIM	MERCADEO, PUBLICIDAD SERVICIOS DE TELEMERCADEO.	MAXIMO ALCANTARA OGANDO	543420
E/2019-9734	11/3/19	MARLUC DIESEL TECHNICIAN	SERVICIO, REPARACIÓN, MANTENIMIENTO, COMPRA Y VENTAS DE EQUIPOS DE PLANTA ELÉCTRICA EN GENERAL.	RAMON DAVID MARTINEZ DE LA ROSA, SIXTO LUCAS MENDOZA	542000
E/2019-10666	14/3/19	MAROD CONSULTING GROUP	SERVICIOS DE ASESORÍA FISCAL, FINANCIERA Y GESTIÓN HUMANA.	MARIA ROSANNY RODRIGUEZ ALONZO	542623
E/2019-10377	8/3/19	MARTHA GAÑAN EVENTOS	COORDINACIÓN, ORGANIZACIÓN Y DECORACIÓN DE EVENTOS SOCIALES; EL DESARROLLO DE EXPOSICIONES Y FERIAS COMERCIALES	MARTHA MARIA GAÑAN DE BORDAS	541735
E/2019-9483	8/3/19	MARTINEZ & VICENTE EJECUTIVO	VENTA, ELABORACIÓN, ASESORÍA Y FORMACIÓN DE PRODUCTOS QUÍMICOS PARA LA LIMPIEZA DEL HOGAR, HIGIENE PERSONAL	LUIS ALBERTO MARTINEZ VICENTE	541551
E/2019-10664	11/3/19	MARTWELCH INNOVATION	INSTITUCIÓN ORIENTADA A LA ENSEÑANZA DE LENGUAS MODERNAS, ARTES PLÁSTICAS, VISUALES Y MUSICALES ADEMÁS DE CURSOS TÉCNICOS DE CORTA DURACIÓN.	CRISTINA JUDY WELCH DE MARTINEZ	541929
E/2019-11117	13/3/19	MARVAS	EDUCACIÓN MUSICAL	ROBELSIS VÁSQUEZ TEJEDA	542992
E/2019-11134	13/3/19	MAS ALLA DE LAS REDES	PROGRAMA DE ENTRETENIMIENTO, ENTREVISTAS, INFORMACIÓN Y/O DOCUMENTAL, PARA RADIO	VLADIMIR ENCARNACION JAQUEZ	542345
E/2019-8542	6/3/19	MATEO COMERCIAL BY WILLIAM ROBLES MATEO	VENTA DE ALIMENTOS SIN ELABORAR, DESECHABLES, PRODUCTOS DE LIMPIEZA Y BEBIDAS ALCOHÓLICAS Y NO ALCOHÓLICAS AL POR MAYOR Y DETALLE.	WILLIAM ROBLES MATEO	541614
E/2019-9387	7/3/19	MATERIALES DE CONSTRUCCIÓN Y FERRETERÍA CHICHILO	VENTA AL POR MENOR DE ARTÍCULOS FERRETEROS.	JULIO CASTRO CONTRERAS	541556
E/2019-12307	20/3/19	MATHEWS SPORT	DISTRIBUCIÓN Y VENTAS DE ÚTILES DEPORTIVOS, PRENDAS DE VESTIR FORMAL Y CASUAL, CALZADOS	JORGE MARTINEZ	543362
E/2019-7008	15/2/19	MATICES CENTRO DE BELLEZA	GESTIÓN Y ADMINISTRACIÓN DE ESPACIOS DE BELLEZA, ESTÉTICA, SALUD Y MAQUILLAJE, ASÍ COMO TAMBIÉN A LA VENTA DE SERVICIOS RELACIONADO AL CUIDADO DEL CABELLO Y LA PIEL	DOMINGA ESTHER JACKELINNE PUJOL TAVERAS DE VERAS	542122
E/2019-11026	13/3/19	MATOS PANIAGUA CONSULTING	CONSULTORÍA PROCESOS DE RECURSOS HUMANOS, COACHING, GESTIÓN DE TALENTOS, ENROLAMIENTO DE EMPRESAS, NÓMINAS, INFORMES FISCALES	CARLOS ANTONIO PANIAGUA RAMÍREZ, ODALYS MATOS ESPINAL DE FRANCISCO	542247
E/2019-12783	22/3/19	MATRICON SHEETROCK & CONSTRUCTION	CONSTRUCCIÓN, EDIFICACIÓN, TRABAJOS EN SHEETROCK EN GENERAL Y TODO LO RELACIONADO CON LA CONSTRUCCIÓN	ENMANUEL ORTIZ LUCIANO	543415
E/2019-10562	11/3/19	MATRILLE MEDIA GROUP	AGENCIA DE PUBLICIDAD, REALIZACIÓN DE EVENTOS Y MANEJO DE MARKETING CORPORATIVO.	JUNIOR VALENTIN MATRILLE MENA	542049
E/2019-12055	19/3/19	MAXITEMPO.	RECLUTAMIENTO Y SELECCIÓN DE PERSONAL PARA SER CONTRATADOS POR TERCEROS, TANTO NACIONAL COMO INTERNACIONAL, OUTSOURCING.	LUIS ANDRES HERRERA POLANCO	543088
E/2019-10770	12/3/19	MAYE MOTOR	IMPORTACIÓN, COMPRA, VENTA, DISTRIBUCIÓN, COMERCIALIZACIÓN, FINANCIAMIENTO Y REPARACIONES DE VEHÍCULOS DE MOTOR	DANIEL ALBERTO MORENO	542104
E/2019-11357	14/3/19	MAYORIA UNIDOS DOMINICANA MAUDOM	PRODUCCIÓN DE PROGRAMAS DE RADIO Y TELEVISIÓN, REVISTAS CIUDADANAS. MEDIOS DIGITALES Y ESCRITOS. INFORMACIÓN CIUDADANA Y MEDIO AMBIENTE	JUAN CARLOS UBIERA HERNANDAZ	542373
E/2019-6471	8/3/19	MB BRAAI RD	SERVICIOS DE RESTAURANTE Y SERVICIO DE CATERING.	MARILANDY BERROA	541793
E/2019-10062	15/3/19	MCVACATIONS AXA	VENTA DE PAQUETES VACACIONALES, RESERVACIÓN DE HOTELES, VENTA DE PAQUETES TURÍSTICOS, TOURS OPERADORES Y VIAJES, EXCURSIONES.	ANLEDY MORROBEL CONNOR	542576
E/2019-11259	14/3/19	MEATLIQUOR GROCERY	ESTABLECIMIENTO RESTAURANTE DEDICADO A LA PREPARACIÓN Y VENTA DE ALIMENTOS Y BEBIDAS.	AQUILINO EMILIO GUZMAN GARCIA	542653
E/2019-10931	12/3/19	MECA GROUP	RECOLECCIÓN, PROCESAMIENTO, TRATAMIENTO, DISTRIBUCIÓN Y VENTA DE TODO TIPO DE MATERIAL RECICLABLE A NIVEL NACIONAL E INTERNACIONAL.	LUIS VLADIMIR REYES MENDOZA	542261
E/2019-9198	11/3/19	MECO ROGER DOMINICANA	VENTA DE MAQUINARIAS, EQUIPOS, CAMIONES Y ORNATO PARA LIMPIEZA Y RECOGIDA DE BASURA.	JOHN EDUARD GERMAN RIVAS	541950
E/2019-10583	14/3/19	MEDIC-SUPLY JEHOVA PROVEERA	VENTAS Y DISTRIBUCIÓN DE MATERIALES GASTABLES MÉDICOS, MEDICAMENTOS FARMACÉUTICOS Y EQUIPOS HOSPITALARIOS.	MARIA BONIFACIO RONDON	542613
E/2019-10669	11/3/19	MEDIOS DIGITALES MAROMA	COMUNICACIONES EN GENERAL, REDES SOCIALES, MULTIMEDIA, MARKETING EN LINEA, COMUNICACIÓN SOCIAL, EVENTOS, MEDIOS ELECTRÓNICOS	MANUEL AURELIO RODRIGUEZ MANSUETA	542242
E/2019-10416	8/3/19	MEDLIFE TRAINING	TURISMO MÉDICO E INTERCAMBIO CULTURAL. DÁNDOLE A LOS PARTICIPANTES UNA EXPERIENCIA ÚNICA	ALICIA MASHELL PARSONS PEREZ	543355
E/2018-49005	22/3/19	MEFRI TRAVEL	AGENCIA DE VIAJES Y EVENTOS ESPECIALIZADA EN LA GESTIÓN DE RESERVAS, DISTRIBUCIÓN, TURISMO RECEPTIVO, TRANSPORTE TURÍSTICO	ROBERTO ISAAC ABREU SUERO	543373
E/2019-7148	7/3/19	MEGA-PROYECTOS DEL CARIBE IC MPCIC	DISEÑO Y CONSTRUCCIÓN DE OBRAS DE INFRAESTRUCTURA EN GENERAL.	JOSE GREGORI DE LA CRUZ GONZALEZ, JOSE ABDIEL DE LA CRUZ GONZALEZ	541591
E/2019-9999	6/3/19	MEIVANS ART	DISEÑAR Y DESARROLLAR ACTIVIDADES DE CAPACITACIÓN HABILITACIÓN, ADIESTRAMIENTO, PERFECCIONAMIENTO Y ESPECIALIZACIÓN EN ÁREAS ARTÍSTICA	MARIAN HIDALID PINEDA FEBRES	541596
E/2019-9998	6/3/19	MEIVANS SUPPLY	VENTA, DISTRIBUCIÓN Y COMERCIALIZACIÓN, AL POR MAYOR Y DETALLE DE SUMINISTRO DE OFICINA E INSTITUCIONALES	MARIAN HIDALID PINEDA FEBRES	541595
E/2019-12061	19/3/19	MEK TECHNOLOGY	ELABORACIÓN, REPARACIÓN Y VENTA DE SISTEMAS Y PROGRAMAS DE TECNOLOGÍA.	MANUEL AQUILES OLIVARES KUNHARDT	543113
E/2019-9643	12/3/19	MELNOVO ENGINEERING	CONSTRUCCIONES DE EDIFICACIONES, PUENTES, AVENIDAS Y ALQUILERES DE ANDAMIOS, MANTENIMIENTOS, BIENES RAÍCES, VENTAS.	MELISA MASIEL NOVO MARTINEZ	542070
E/2019-10983	13/3/19	MELVICT	COMPRA Y VENTA DE ENSERES DEL HOGAR, ARTÍCULOS DE COCINAS, HOYAS, SARTENES, CUCHILLOS, VAJILLAS, CUBIERTOS, EXTRACTORES DE JUGOS, EXTRACTORES DE HUMO.	MEILANYS ROWINA CAMPOS LEON, DIOMER ANTONIO VELASQUEZ GARCIA	543036
E/2019-10576	13/3/19	MENS STYLE BARBER ROOM-ARCE	DEDICADA AL ESTILISMO DE BELLEZA PROFESIONAL, COMO BARBERÍA, CORTE DE PELO, COLORES, TRATAMIENTOS FACIALES Y CAPILARES	ARQUIMEDES CONCEPCIÓN ESPINAL	542607
E/2019-4997	8/3/19	MENSURA ELEMENTAL EMJ	SERVICIOS DE AGRIMENSURA Y TOPOGRAFÍA.	ANYELO JOSE MADERA BERNARD	541677
E/2019-10721	11/3/19	MEPS INTERPRETES	AGENCIA DE INTERPRETACIÓN DE LENGUA DE SEÑAS PARA SORDOS, SERVICIOS DE INTERPRETACIÓN, ENSEÑANZA, CAPACITACIÓN Y TRADUCCIÓN DE VOZ	MELQUI JOSE PEREZ SANCHEZ, LUZ DEL ALBA MENDEZ DE LEON DE PEREZ	541940
E/2019-12230	20/3/19	MERLINE	ELABORACIÓN Y PROCESAMIENTO DE SALSA PICANTE.	ENGLE ELINE	543177
E/2019-12032	19/3/19	META AUTO IMPORT	VENTA E IMPORTACION DE VEHICULOS.	MAXIMO CROUSETT FRIAS	543093
E/2019-9881	11/3/19	METAL FERRETERÍA MOISES	VENTA DE ARTÍCULOS FERRETEROS.	GLORIA MAYRELYS JAVIER DE MARTINEZ	541713
E/2019-9938	13/3/19	MHS MEDICAL HEALTH SERVICES	ACTIVIDADES DE HOSPITALES, ACTIVIDADES DE CLÍNICAS ACTIVIDADES DE IMÁGENES MEDICAS, ACTIVIDADES DE MÉDICOS Y ODONTOLÓGICAS	JESUS BIENVENIDO MEDRANO RECIO	542442
E/2019-8829	12/3/19	MI EXPRESS CONFORT COMPAÑÍA DE TRANSPORTE-MIEXCON	SERVICIOS DE TRANSPORTE PUBLICO Y PRIVADO.	JOSE BIDO MEDINA	542285
E/2019-12192	21/3/19	MICALA VARIEDADES	VENTA DE PRENDAS DE VESTIR, ACCESORIOS, CALZADOS, CARTERAS Y AFINES	ROSARIO SEVERINO ROSARIO	543143
E/2019-9429	12/3/19	MID WEST SOLAR INTERNACIONAL	VENTAS E INSTALACIÓN DE EQUIPOS PARA ENERGÍA SOLAR, BATERÍA, INVERSOR, MÓDULOS Y REGULADORES DE VOLTAJE; IMPORTACIÓN DE MATERIAL Y ACCESORIOS	RAFAEL DE JESUS PEÑA MARTINEZ	542145
E/2019-9891	18/3/19	MIEL DON ELIAS	PRODUCCIÓN, VENTA, DISTRIBUCIÓN Y COMERCIALIZACIÓN DE MIELES Y SUS DERIVADOS.	SALVADOR ELIAS GIHA ELMUFDI	542873
E/2019-10881	12/3/19	MIJADA	COMPRA Y VENTA DE ARTÍCULOS COMERCIALES TALES COMO: FERRETEROS, COSMÉTICOS, REPUESTOS Y PIEZAS DE VEHÍCULOS, VESTIMENTAS, CÁRNICOS, PLOMERIA, ELECTRICIDAD	DANIEL SANTOS CARVAJAL	542131
E/2019-9944	12/3/19	MILAGE INVESTMENT	COMPRA, VENTA Y ADMINISTRACIONES DE INMUEBLES.	RICARDO ANTONIO DE LEÓN CORDERO	542072
E/2019-10000	6/3/19	MILAGMIR.	VENTA DE ROPAS, CALZADOS, PERFUMES Y ACCESORIOS PARA DAMAS, CABALLEROS Y NIÑOS.	MARIA MILAGROS NUÑEZ PERALTA DE DIAZ, MIRIAN MERCEDES DIAZ NUÑEZ	541602
E/2019-11964	21/3/19	MILEIDY EVENTOS Y PUBLICIDAD	SERVICIOS DE ORGANIZACIÓN DE EVENTOS Y PUBLICIDAD.	JUAN AMAURYS DIAZ SOLANO, RAYMILIS ASUNCION DE LEON DE DIAZ	543340
E/2019-12665	21/3/19	MILENNE AUTO IMPORT	COMPRA Y VENTA DE VEHICULOS NUEVOS Y USADOS.	ALBERTO ABAD ACEVEDO, CARMEN JOHANNY CARRAMAN CARELA	543375
E/2019-11958	19/3/19	MILLZOID	INVERSIÓN INMOBILIARIA. COMPRA DE INMUEBLES PARA INVERSIÓN, REMODELACIÓN Y VENTA.	DAVID L MILLER	542996
E/2019-11031	18/3/19	MIMOSITOS JARDIN INFANTIL Y MATERNAL	CENTRO INFANTIL DEDICADO AL CUIDADO, ESTIMULACIÓN TEMPRANA Y DESARROLLO INTEGRAL DE NIÑOS ENTRE 45 DÍAS Y TRES (3) AÑOS.	MILAGROS AMANDA RODRIGUEZ LAUREANO	542825
E/2019-10093	7/3/19	MINAGRO	ACTIVIDADES AGRÍCOLAS, GANADERAS Y AGRO-INDUSTRIALES, ASÍ COMO A LA SIEMBRA, PRODUCCIÓN E IMPORTACIÓN Y EXPORTACIÓN DE RUBROS AGRÍCOLAS	MINAGRO, SRL	541801
E/2019-1133	6/3/19	MINERALTECH CM	FABRICACIÓN, DISTRIBUCIÓN, VENTA E IMPORTACIÓN DE PRODUCTOS PARA LA INDUSTRIA ALIMENTARIA	AGROENVIROMENT LLC	542854
E/2019-6453	14/3/19	MINI MARKET ALIANNA	COMERCIALIZACIÓN Y VENTA DE PRODUCTOS DE CONSUMO TALES COMO: COMESTIBLES, BEBIDAS, DESECHABLES, PRODUCTOS DE LIMPIEZA	ANA DILIA MARTE DE GRANT, ALICE OGAMIN GRANT	542409
E/2019-10502	13/3/19	MINI MARKET CEMARIE	VENTAS DE ALIMENTOS Y BEBIDAS.	MARIA ALTAGRACIA SOSA MUÑOZ	542420
E/2019-8559	5/3/19	MINISTERIO CRISTIANO REY DE GLORIA CORONADO EN GRACIA	ENTIDAD SIN FINES DE LUCRO DEDICADA A PREDICAR EL EVANGELIO, Y LLEVAR LA SANTA PALABRA DE DIOS, A TODAS LAS PERSONAS Y EN TODO LUGAR.	LUCAS KENNEDY TEJADA CABREJA	541354
E/2019-12709	22/3/19	MINISTERIO DE IGLESIAS CRISTIANAS BETESDA MICRIBE	ENTIDAD SIN FINES DE LUCRO. PARA IDENTIFICAR IGLESIAS.	RUPERTO MEDINA BELTRE	543374
E/2019-10300	8/3/19	MINISTERIO DESPIERTA EN CRISTO	ENTIDAD SIN FINES DE LUCRO CON ACTIVIDADES DE IGLESIA.	CARLOS ANTONIO VARGAS SANCHEZ	541597

[210] EXP.	[220] SOL. FECHA	[561] NOMBRE COMERCIAL	[510] ACTIVIDAD	[730] SOLICITANTE	[111] REGISTRO
E/2019-10112	7/3/19	MINISTERIO EVANGELISTICO AUDIO VISUAL LA TROMPETA SONARA MEVATROMSO	SIN FINES DE LUCRO, DEDICADO A PREDICAR EL EVANGELIO A TRAVÉS DE CAMPAÑAS, DISCIPULADO POR CELULA, PELÍCULAS Y EVENTOS SOCIALES PARA NIÑOS/NIÑAS Y ADOLESCENTES.	FERNANDO COLON MERAN	541822
E/2019-10777	12/3/19	MINISTERIO EVANGELISTICO Y MISIONERO CENTRO DE AVIVAMIENTO DE PENTECOSTES CRISTO ES EL SAVADOR DEL MUNDO	ORGANIZACIÓN SIN FINES DE LUCRO LA CUAL SE DEDICA A PREDICAR LA PALABRA DE DIOS Y A AYUDAR A LAS PERSONAS.	PEDRO PABLO VICENTE CONCEPCIÓN	542625
E/2019-12776	22/3/19	MINISTERIO GENERACION DE AVANCE MIGENAV	SIN FINES DE LUCRO PARA PROYECTOS COMUNITARIOS TALES COMO: ASISTENCIA EN LAS ÁREAS DE EDUCACIÓN, SALUD, VIVIENDAS, APOYO ESPIRITUAL Y RELIGIOSO.	SCARLET NOHEMI ROSA	543408
E/2019-10094	13/3/19	MINISTERIO IMPACTO DE DIOS EN EL SUR MIDSUR	ENTIDAD SIN FINES DE LUCRO QUE SE DEDICA A PREDICAR LA PALABRA DE DIOS Y APOYAR A LOS DEMÁS MINISTERIOS EVANGÉLICOS DE LA PROVINCIA DE AZUA.	OBED JOEL MARTINEZ MATIAS	542229
E/2019-7795	11/3/19	MINISTERIO INTERNACIONAL JEHOVA ROHI PASTORA BARBARA MARTINEZ	LA FUNDACIÓN TIENE EL OBJETIVO PRINCIPAL DE DESARROLLAR PROYECTOS PERMANENTES Y TEMPORALES DE AYUDA MÉDICA Y SOCIAL PARALELAMENTE CON LA PRESENTACIÓN DEL EVANGELIO DE JESUCRISTO	BARBARA MARTINEZ	541896
E/2019-10680	11/3/19	MINISTERIO INTERNACIONAL JESUS EN EL AHORA	IGLESIA CRISTIANA EVANGÉLICA, CONGREGACIÓN, SIN FINES DE LUCRO.	AMADO JUNIOR BRITO NUÑEZ	541930
E/2019-9296	1/3/19	MINISTERIO INTERNACIONAL JOB 42:5	ENTIDAD SIN FINES DE LUCRO. DEDICADA A PREDICAR EL EVANGELIO, REALIZAR CONFERENCIAS DE PAREJAS Y RESTAURACIÓN INTEGRAL, EVANGELISTICO Y PROFÉTICO.	JOHANNA BAUTISTA DE SANCHEZ, JOSE ABRAHAM SANCHEZ MERCEDES	541546
E/2019-10830	12/3/19	MINISTERIO MARTES PROFETICO	ACTIVIDAD RELIGIOSA CRISTIANA EVANGÉLICA SIN FINES DE LUCRO EN DONDE PARTICIPAN PREDICADORES Y CONFERENCISTAS CRISTIANOS EVANGÉLICOS	BELGICA SCARLIN SANTANA DE LOS SANTOS, MARINELIS BIATRIL MOQUETE SILVA	542164
E/2019-10430	8/3/19	MINISTERIO TRANSFORMADO Y RENOVADO EN JESUS	PREDICAR LA PALABRA DE DIOS Y LLEVAR LAS BUENAS NUEVAS DE NUESTRO SEÑOR JESUCRISTO AL MUNDO	NELSON AMABLE MONTAS VALDEZ	541751
E/2019-10404	8/3/19	MINISTERIO VALIENTES EN CRISTO	PREDICACIÓN DEL EVANGELIO DE JESUCRISTO A NIÑOS Y ADOLESCENTES, EN ESCUELAS , COLEGIOS Y OTROS CENTROS EDUCATIVOS	MINISTERIO VALIENTES EN CRISTO, INC.	541958
E/2019-10218	7/3/19	MINUTTI BBQ STORE	VENTA DE ARTÍCULOS, UTENSILIOS Y COMESTIBLES PARA PARRILLADAS.	IVANNA MINUTTI FELIZ	541885
E/2019-11042	13/3/19	MISS BELLEZA ROMANA RD	CONCURSO DE BELLEZA QUE BUSCA SELECCIONAR UNA SOBERANA PARA REPRESENTAR LA CIUDAD DE LA ROMANA EN CERTÁMENES DE BELLEZA A NIVEL NACIONAL E INTERNACIONAL.	JESUS MANUEL QUERO CABRERA	542309
E/2019-10412	8/3/19	MISSIAL VISTA FINANCIAL HOLDING	ASESORES FINANCIEROS EN ÁREA DE BOLSA DE VALORES, MONEDA VIRTUAL, Y EN CUALQUIER OTRO TIPO DE INSTRUMENTO DE INVERSIÓN.	NEWTON MISSIAL	541605
E/2019-8926	7/3/19	MISTER F & F	VENTA DE COMIDAS Y BEBIDAS EN GENERAL.	GREGORY SAKIMA PIERCE	541736
E/2019-9416	15/3/19	MIX SEGUROS	AGENTES Y CORREDORES DE SEGUROS.	RAMON AMEL MATOS ALMANZAR	543133
E/2019-8765	26/2/19	MIXRD FAMILY SERVICE	TALLER DE VENTA DE SERVICIOS DE MECÁNICA INDUSTRIAL PARA MANTENER LOS VEHÍCULOS EN OPTIMAS CONDICIONES.	JUAN HIPOLITO RAMOS CARRASCO	542273
E/2019-10345	21/3/19	MJ&ME ACADEMICAMENTE	ASESORIA, FORMACION, REALIZACION DE INVESTIGACION Y EVALUACION ACADEMICA EN DIFERENTES AREAS, PARA PERSONAS Y EMPRESAS.	MARIA EUGENIA AMOROS TEIJEIRO, MARIANO ALBERTO SOTO JAQUEZ	543275
E/2019-10028	7/3/19	MMC CONSTRUCTORA	COMPRA, VENTA, CONSTRUCCIÓN, DISEÑOS, MANTENIMIENTOS, PROMOCIÓN Y REPRESENTACIÓN DE EDIFICACIONES INMOBILIARIAS.	MONTAJES MODERNOS Y CONSTRUCCIONES, MMC, SRL	542461
E/2019-6418	18/3/19	MOBILIGHT	IMPORTACIÓN, REPRESENTACIÓN, VENTA Y COMPRA DE VEHÍCULOS ELÉCTRICOS, PIEZAS, REPUESTOS Y ACCESORIOS DE VEHÍCULOS ELÉCTRICOS.	MANUEL ENRIQUE RODRIGUEZ REYNOSO	542834
E/2019-11313	14/3/19	MOLAMANO PHOTO STUDIO	SERVICIOS DE FOTOGRAFIAS, IMPRESIONES Y ENMARCADOS DE FOTOS.	MOLAMANO FILS ACCILIEN	542375
E/2019-12135	19/3/19	MONIK FISIOSPA	CENTRO DE REHABILITACIÓN FÍSICA Y ESTÉTICA.	YORMAN FELIPE PEÑA CANELON	543010
E/2019-11279	14/3/19	MONMO, MONTEADORES MOCANOS	INSTITUCIÓN SIN FINES DE LUCRO, DEDICADA A LA PRACTICA DE ENDURO, CAPACITACIÓN DE SUS MIEMBROS, PROMOVER Y DIRIGIR COMPETENCIAS	DAVID ESQUIRINO OVALES MORILLO	542385
E/2019-11222	14/3/19	MONTAÑA TOURS LUISABEL	PASEOS Y EXCURSIONES EN EL INTERIOR DE LA REPUBLIA DOMINICANA.	LUIS HUMBERTO GOMES	542406
E/2019-10613	11/3/19	MONTE CLARO	COMPRA, VENTA, ALQUILER DE BIENES INMUEBLES Y CUALQUIER NEGOCIO RELACIONADO CON BIENES RAÍCES.	LEONARDO OSIRIS TAVÁREZ RIVERA	542007
E/2019-8006	13/3/19	MONTE LLANO TV	PRESTACIÓN DE SERVICIOS DE TELECOMUNICACIONES,CANAL DE TELEVISIÓN POR CABLE.	SIMON EMILIO ALCANTARA	542332
E/2019-10060	7/3/19	MONTILLA DE LOS SANTOS S&D PROMOCIONES DIVERSAS	OFRECER SERVICIOS DE VENTA, DISTRIBUCIÓN Y COMERCIALIZACIÓN, IMPORTACIÓN Y EXPORTACIÓN DE ROPAS, CARTERAS, CALZADOS, PERFUMERÍA, JOYERÍA, BISUTERÍA	FELIX ANNERIS MONTILLA PEREZ	542463
E/2019-10200	7/3/19	MORYA CONSULTING	CONSTRUCCIÓN DE PROYECTOS DE INGENIERÍA CIVIL, ASÍ COMO A PRESTAR TRABAJOS DE ALBAÑILERÍA, EBANISTERÍA, PLOMERIA Y ARQUITECTURA.	MILTON MANUEL MACHADO MELLA	541874
E/2019-8887	19/3/19	MOSANTANA MULTISERVICE	VENTA DE ALIMENTOS, PRODUCTOS DE FARMACIA, PRODUCTOS FERRETEROS, REPARACIÓN Y CONSTRUCCIÓN DE EDIFICACIÓN, SERVICIOS DE CONTABILIDAD EN GENERAL.	MOISES JOAN SANTANA ASENCIO	543162
E/2019-12635	21/3/19	MOTOBISON	IMPORTADORA DE MOTOCICLETAS Y VENTA DE REPUESTOS DE LOS MISMOS.	JOSE DAVID MOREAUX GUZMAN	543274
E/2019-10567	14/3/19	MOTOPRESTAMO RODRIGUEZ VILLEGAS	PRESTAMOS, Y FINANCIAMIENTO DE VEHÍCULOS DE MOTOR.	ANDREA RODRIGUEZ VILLEGAS, AYALIBIS ROSANNA BRITO BATISTA	542605
E/2019-10367	8/3/19	MOTOTOTAL BY GLOBAL B.	DISEÑO Y DESARROLLO DE ESTRUCTURAS DE PÓLIZAS DE SEGUROS FULL PARA MOTOCICLETAS. PLANES Y COBERTURAS DE SEGUROS PARA MOTOCICLETAS DE TODO TIPO	GLOBAL B, ASESORES DE SEGUROS, SRL	542814
E/2019-9963	6/3/19	MOUNTGANICS	COMPRA, VENTA, IMPORTACIÓN Y EXPORTACIÓN DE FRUTAS, VEGETALES Y HORTALIZAS E INSUMOS Y MATERIALES AGRÍCOLAS EN GENERAL.	DAVID GAMAL SANTIAGO RODRIGUEZ	541567
E/2019-12358	22/3/19	MOVIMIENTO ACCION NACIONAL DOMINICANO, MANDO	MOVIMIENTO SOCIAL DEDICADO A PROMOVER EL BIEN COMÚN, MEDIANTE ACTIVIDADES SOCIALES, CULTURALES. SIN FINES DE LUCRO.	CÉSAR MULLIX ESPINO, ANDRÉS HUMBERTO VIVAS RODRÍGUEZ, EDDY SAMUEL ÁVAREZ GÓMEZ, ELIGIO PEÑA, JOSÉ JUAN VÁSQUEZ, MANUEL BLADIMIR FLORES	543422
E/2019-11830	18/3/19	MOYPOL SERVICIOS MÚLTIPLES	VENTA DE MATERIAL GASTABLE PARA OFICINA, IMPRESOS, PUBLICIDAD, VENTA DE ALIMENTOS, VENTA DE BEBIDAS, SERVICIOS INFORMÁTICOS, VENTA DE SUMINISTROS ELÉCTRICOS.	KARY LADY RAMIREZ ALMONTE DE BALDERA, ALLEN ELIZABETH MOYA ARIAS	542878
E/2019-10559	13/3/19	MRH INGENIERÍA Y OBRAS CIVILES	CONSTRUCCIONES, REPARACIONES, VACIADO DE CONCRETO, CONTRATACIÓN DE OBRAS, INGENIERÍA.	ANDRES ANTONIO MEJIA ROSARIO	542601
E/2019-6847	14/3/19	MSC SUMINISTROS	IMPORTACIÓN, EXPORTACIÓN Y VENTA DE INSUMOS AGRÍCOLA PARA INVERNADEROS.	EDWARD RADHAMES RODRIGUEZ CASTILLO, VICTOR AYUSO QUINTANA	542799
E/2019-6859	14/2/19	MUELLE DE CARGA SAN FELIPE PTO. PLATA, MC SF	ESTE NOMBRE SE UTILIZARA PARA IDENTIFICAR UNA RAZÓN SOCIAL, QUE SE DEDICA AL DESARROLLO DEL PROYECTO DE MODERNIZACIÓN DEL PUERTO DE CARGA DE PUERTO PLATA	MIGUEL ANGEL JIMENEZ MESSON	543111
E/2019-10899	12/3/19	MUJERES UNIDAS POR UNA CAUSA MUCA	APOYAR LA PROTECCION Y LA DEFENSA DE LOS DERECHOS HUMANOS DE LA MUJER, TANTO EN EL AMBITO NACIONAL COMO INTERNACIONAL	YOLANDA CONTRERAS ALCANTARA	542158
E/2019-7215	12/3/19	MULTINEGOCIOS Y BIENES RAICES RAPUZEL	SERVICIOS DE BIENES RAÍCES, INMOBILIARIOS, VENTA Y ALQUILER DE PRENDAS DE VESTIR	ANA LUZ ROSARIO DE KINGSLEY	542065
E/2019-9112	6/3/19	MULTISERVICES PION	VENTAS Y DISTRIBUCIÓN DE: PRODUCTOS AGRÍCOLAS, MATERIALES GASTABLES DE OFICINA	SAMUEL DE PEÑA MERCEDES	541554
E/2019-12692	22/3/19	MULTISERVICIOS TORRES MERAN	VENTA DE ROPAS, CONSTRUCCIÓN Y ALQUILERES DE VIVIENDAS Y PRÉSTAMOS PERSONALES.	JOSE RAFAEL TORRES ARNAUD, MERCEDES MERAN DE TORRES	543356
E/2019-6798	19/3/19	MULTI-SERVICIOS VARCASILL	OBTENCIÓN Y DOTACIÓN DE PERSONAL.	ELVIN FRANCISCO VARGAS CASILLA	543000
E/2019-10564	12/3/19	MULTISERVICIOS VERON	COMPRA Y VENTAS DE METALES USADOS, EQUIPOS, ACCESORIOS Y MATERIALES USADOS AL POR MAYOR Y DETALLES DE LOS MISMOS.	FRANCISCO SOLER GUERRERO	542051
E/2018-30927	15/3/19	MULTISOLUCIONES SADIJOGA	SERVICIOS TECNOLÓGICOS, ASESORÍA EN IT, DISTRIBUCIÓN DE EQUIPOS DE COMPUTACIÓN, MATERIALES GASTABLES Y SUMINISTROS DE OFICINA	SAMUEL DINI REYES, JOEL ANTONIO HIDALGO GARCIA	542482
E/2019-10089	18/3/19	MUNDIALIZADORA LORO & PARISINI	TODO LO CONCERNIENTE A LA IMPORTACIÓN, EXPORTACIÓN, LA REPRESENTACIÓN Y COMERCIALIZACIÓN DE FIRMAS MERCANTILES	CLAUDIO MOSE ATTILIO MATTAROLO GRESPAN	542836
E/2019-10581	14/3/19	MUNDO DIGITAL DE TELENOTICIAS MDT	DIVULGACIÓN DE NOTICIAS, ENTREVISTAS, COMENTARIOS E INFORMACIONES A TRAVÉS DE LOS DIFERENTES MEDIOS DIGITALES	WILFREDO JOSE POLANCO ADAMES	542611
E/2019-11825	18/3/19	MUNDO PACKING	COMPRA Y VENTA DE EMPAQUES.	LEONARDO GILBERTO FERNANDEZ MONTE DE OCA	542935
E/2019-11437	15/3/19	MUSA NUTRICION & IMAGEN MNI	ASESORÍA Y SEGUIMIENTO A PROGRAMAS DE NUTRICIÓN, CONSULTAS, PLANES Y RECOMENDACIONES PARA LA BUENA NUTRICIÓN	CLIO ALEXA MERINO RAMIREZ	542677
E/2019-11256	14/3/19	N.BLOCK	CONSULTORÍA DE ESTRUCTURAS ORGANIZACIONALES EN EL SECTOR TURISMO, GESTIÓN Y ASESORÍA LEGAL CORPORATIVA	JUAN VENTURA BIERD	542650
E/2019-10328	8/3/19	N27 DANCE STUDIO	ESCUELA DE BAILE.	CRISTAL MICHEL NUÑEZ ACOSTA	541985
E/2019-11008	13/3/19	NAGAFERO	VENTA Y COMERCIALIZACIÓN DE PRODUCTOS PERSONALIZADOS A MANO Y CON OTRAS HERRAMIENTAS DE IMPRESIÓN	NADIA GABRIELA FELIX RODRIGUEZ	542702
E/2019-6385	19/3/19	NAITO'S GROUP	ORQUESTA DE MÚSICA, REALIZACIÓN DE PRESENTACIONES ARTÍSTICAS, Y TODO TIPO DE ACTIVIDADES FESTIVAS Y DEL MUNDO DEL ESPECTÁCULO.	LEONARDO DE JESUS PEÑA TAVAREZ	542983
E/2019-11290	14/3/19	NAKAWE AUTO IMPORT	EXPORTACIÓN E IMPORTACIÓN Y VENTA DE VEHÍCULOS,Y MOTORES NUEVOS Y USADOS.	RAMON ANTONIO ASUNCION PIMENTEL	542417
E/2019-10947	12/3/19	NAN SHAN ALUMINIO	COMPRA VENTA DE PERFILES DE ALUMINIO Y SU TRASFORMACIÓN, VENTA Y DISTRIBUCIÓN DE ELEMENTOS FERRETEROS	DEQIANG ZOU	542103
E/2019-10783	12/3/19	NATHALY MODELS GIRLS ACADEMY	MODELAJE, ETIQUETA Y PROTOCOLOS Y TODO LO RELACIONADO A ESTE TIPO DE ACTIVIDAD.	FRANCYS NATALY INFANTE SUAREZ	542259
E/2019-10835	19/3/19	NATURAL DIOSA	VENTA DE PRODUCTOS DE BELLEZA.	MARGARETTE LADYMIR CORREA SEPULVEDA	543141
E/2019-10528	11/3/19	NATURE ENGINEERING SCIENCE TECHNOLOGY, NATENSCITEC	EMPRESA DEDICADA A OFRECER LOS SERVICIOS DE EDUCACIÓN A INSTITUCIONES PUBLICAS Y PRIVADAS.	LAURA ALTAIR BARRETO DE CORONA	541916
E/2019-9438	8/3/19	NAVARRETE AGROSERVICIOS	VENTA, DISTRIBUCIÓN E IMPORTACIÓN DE INSUMOS AGRÍCOLAS.	MANUEL ANDRES JIMENEZ CRUZ, ADANIA ALTAGRACIA ROSARIO	541700
E/2019-8727	19/3/19	NAVYA FASHION	VENTA DE ROPAS, ZAPATOS, CARTERAS, ACCESORIOS, PERFUMES, COSMÉTICOS.	ANA LUZ ALMONTE ALMONTE	542990
E/2019-10240	7/3/19	NEFERET TREVOR	VENTA, DISTRIBUCIÓN Y ADQUISICIÓN DE EQUIPOS INFORMÁTICOS Y ACCESORIOS, MATERIALES DIDÁCTICOS	JUANA CLARIBEL LOPEZ RODRIGUEZ	541888
E/2019-11036	13/3/19	NELDI	ASUNTOS JURÍDICOS EN GENERAL	BANAHIA RODRIGUEZ DE PEGUERO	542307
E/2019-7515	18/3/19	NENE INDUSTRIAL	FABRICACIÓN Y COMERCIALIZACIÓN DE PINTURAS, LACAS, ESMALTES, REFRIGERANTE PARA VEHÍCULOS.	JOSÉ ISMAEL CUELLO SANCHEZ	542876
E/2019-8945	11/3/19	NENYS CARS	RENTA DE VEHÍCULOS.	MINELBA DEL VALLE DELGADO LOPEZ	541738
E/2019-9827	6/3/19	NEOMI REALTY	REAL ESTATE, CONSULTORÍA, PROYECTOS DE URBANIZACIÓN, INVERSIONES, ALQUILER, VENTA Y ADMINISTRACIÓN DE VILLAS	NOEMI ROSSANA RAMIREZ	541446
E/2019-11118	13/3/19	NETLINK PRO TECNOLOGY	SERVICIOS DE INTEGRACIÓN DE SOLUCIONES TECNOLÓGICAS, SEGURIDAD ELECTRÓNICA, CONTROL DE ACCESO FÍSICO, TELEFONÍA	SADRAC CASILLA GONZALEZ	542436
E/2019-7908	15/3/19	NEW VALLEY SCHOOL	EDUCACIÓN INICIAL, PRIMARIA Y SECUNDARIA, BILINGUE, IMPARTIENDO SERVICIOS DE ALFABETIZACIÓN EN ESPAÑOL E INGLES.	MARIA LEONORA DEL ROSARIO RUIZ, NIDIA MARIA DAVANCE SOTO	542537
E/2019-11910	19/3/19	NEWFIL ORIGINALS	VENTA AL POR MAYOR Y DETALLE DE PRENDAS DE VESTIR Y ACCESORIOS.	JOSE ALEJANDRO CASTRO HILARIO	542971
E/2019-10347	8/3/19	NEWORKOIN INTERNATIONAL	DESARROLLAR, PROVEER Y GESTIONAR HERRAMIENTAS DIGITALES PARA TODO TIPO DE COMERCIO NACIONAL E INTERNACIONAL	MIRKO BOSONI	543028
E/2019-7157	15/3/19	NEXTAC SOLUTIONS GROUP	SERVICIOS DE ESTUDIOS, CONSULTORÍA, DISEÑO, DESARROLLO, IMPLEMENTACIÓN, VENTAS Y MANTENIMIENTO DE TODO TIPO DE SOLUCIONES	JOSE GERMAN GOMEZ MORONTA, IGNACIO JOSE ESPINAL SANTANA	542573
E/2019-12657	21/3/19	NEYBAR SPORT	JUEGOS DE AZAR, BANCAS DEPORTIVA Y BANCAS DE LOTERÍA.	CESAR AUGUSTO MARCHENA ANDUJAR	543328

[210] EXP.	[220] SOL. FECHA	[561] NOMBRE COMERCIAL	[510] ACTIVIDAD	[730] SOLICITANTE	[111] REGISTRO
E/2019-10019	6/3/19	NICOLS LAND	VENTA DE ROPA DE PACAS Y AFINES.	NICOLE RODRIGUEZ RODRIGUEZ	541575
E/2019-10668	11/3/19	NIKKO COMERCIAL	VENTA DE ARTÍCULOS FERRETEROS, MATERIAL GASTABLE DE OFICINA, SUMINISTROS DE OFICINAS, PAPELERÍA.	ABINADAB JAIR PEREZ BAEZ	542450
E/2019-10382	8/3/19	NIMIKE TECNOLOGIA & SERVICIOS	VENTA DE SERVICIOS PROFESIONALES DE INFORMÁTICA, PROGRAMACIÓN Y DESARROLLO DE APLICACIONES, ADMINISTRACIÓN DE DOMINIOS	CARLOS DAVID TATIS	541743
E/2019-9961	6/3/19	NLPC PROMOTIONS	SERVICIOS A TURISTAS DE TRANSPORTE, RESERVAS DE FIESTAS, CONCIERTOS, CENAS, RESTAURANTS, HACER PROMOCIÓN A BARES LOCALES Y DISCOS	JOEL ADALBERTO CHAPUSEAUX GONZALEZ	541568
E/2019-7150	18/2/19	NOAH PUNTA CANA RESTAURANT & CAFE	MANEJO Y ADMINISTRACION DE BARES Y RESTAURANTES, ASI COMO CUALQUIER OTRA ACTIVIDAD RELACIONADA DIRECTAMENTE CON SU OBJETO PRINCIPAL.	KLAAS JOSÉ PORTELA KELNER	542691
E/2019-7149	19/2/19	NOAH RESTAURANT	MANEJO Y ADMINISTRACIÓN DE BARES Y RESTAURANTES, ASÍ COMO CUALQUIER OTRA ACTIVIDAD RELACIONADA DIRECTAMENTE CON SU OBJETO PRINCIPAL.	KLAAS JOSÉ PORTELA KELNER	543363
E/2019-9789	8/3/19	NORBERTO VICTORINO	SERVICIO DE SOLDADURA Y REPARACION INDUSTRIALES.	NORBERTO VICTORINO PEGUERO	541584
E/2019-10860	12/3/19	NORTEFEM	OPERAR MEDIOS DE COMUNICACIÓN ELECTRÓNICOS, EMISORAS DE RADIO Y TELEVISIÓN.	NORTEFEM, S.R.L.	542134
E/2019-9521	8/3/19	NUCAM	SERVICIOS DE COMERCIALIZACIÓN, FABRICACIÓN, ALMACENAMIENTO, CONSIGNACIÓN, TRANSPORTACIÓN, INTERMEDIACIÓN, PRESENTACIÓN	LUZ SMERLIN PERDOMO GONZALEZ, WILLY LEONARDO CAPELLAN	541656
E/2019-11845	18/3/19	NUCONEX.	SERVICIOS DE REVENTA DE INTERNET.	JOSE BIENVENIDO DIAZ SEVERINO, SAMUEL NUÑEZ ORTIZ	542879
E/2019-6231	6/3/19	NUÑEZ MARTINEZ & ASOCIADOS	IMPRENTA Y PUBLICACIONES, COMERCIALIZACIÓN DE EQUIPOS PARA OFICINAS, ARTÍCULOS DE LIMPIEZA.	BRUNILDA MARTINEZ DE LA CRUZ, JOSEFINA NUÑUEZ CEPEDA DE AMI	541550
E/2018-48466	20/3/19	NUÑEZ ROSARIO GESTIONES FISCALES	ASESORÍA, CONSULTA Y GESTIONES CONTABLES Y FISCALES.	ANDELYS IDELQUIX NUÑEZ ROSARIO	543199
E/2019-11975	19/3/19	NUÑEZ, MARTE & ALONZO	SERVICIOS DE CONTADURÍA PUBLICA Y PRIVADA; CONSULTORÍA Y ASESORÍA EMPRESARIAL, IMPOSITIVA O FISCAL EN GENERAL	HECTOR JOSE NUÑEZ CABRERA	543030
E/2019-7885	11/3/19	OBSIDIAN NETWORKS	SERVICIOS TECNOLÓGICOS, VENTA DE EQUIPOS DE TELECOMUNICACIONES, INSTALACIÓN VÍDEO VIGILANCIA, CABLEADO ESTRUCTURADO	REIDY RAFAEL ABAD ESTEVEZ	541989
E/2019-10316	8/3/19	ODAISM	CONFECCIÓN DE LINEAS DE ROPA, JOYERÍA, PIEZAS DE ARTE, Y EXPOSICIONES DE ARTE.	ANNA GABRIELA REDMAN PABLO	541560
E/2019-7169	7/3/19	ODONTO-PLACE M.A.	SERVICIOS DE ODONTOLOGÍA GENERAL Y ESPECIALIZADA. ESTUDIOS DIAGNÓSTICOS, PROFILAXIS, ENDODONCIA, PERIODONCIA	MARIANNE ACOSTA YNOA	541847
E/2019-11224	14/3/19	OFFENBACH	PROMOVER Y REALIZAR EL ESTUDIO, ORGANIZACIÓN, GESTIÓN, ADMINISTRACIÓN Y EJECUCIÓN DE TODO GÉNERO DE PROYECTOS EN EL ÁREA TURÍSTICA.	OFFENBACH EIRL	542342
E/2019-11978	19/3/19	OFFISCOOL	VENTA, IMPORTACIÓN Y EXPORTACIÓN DE MATERIALES PARA PAPELERÍA, LIBRERÍA Y TEXTOS ESCOLARES, SUMINISTRO LOCAL.	DANCY DEYANIRA MUÑOZ VILLALONA	543033
E/2019-7722	8/3/19	OFICINA DE ABOGADOS RAMÓN SANTOS SALVADOR & ASOCIADOS	SERVICIOS JURÍDICOS EN GENERAL.	RAMON SANTOS SALVADOR	541842
E/2019-12364	20/3/19	OHJAUS OFFICE	OFRECER SERVICIOS DE MERCADEO, DISEÑO, IMPRESIÓN, ROTULACIÓN, INTERMEDIACIÓN, MANEJO DE REDES	ALBERTO JUAN RODRIGUEZ GOMES	543241
E/2019-10192	7/3/19	OMNIMODUS INVESTMENTS	PRÉSTAMOS COMERCIALES Y PERSONALES, ASESORÍA FINANCIERA Y PERSONALES, ASESORÍAS IMPOSITIVAS Y FISCALES, CONSTRUCCIÓN DE INMUEBLES	JUAN DE DIOS VARGAS LUCAS, PATRICIA VARGAS LUCAS	542636
E/2019-11283	14/3/19	OMPTECH	VENTA DE EQUIPOS Y ACCESORIOS PARA HIGIENE INDUSTRIAL.	OMP INDUSTRIAL	542379
E/2019-9813	14/3/19	ON TIME	EXPENDIO DE COMIDAS Y BEBIDAS	LUIS RAMON ABARUA VILLAFAÑA	542583
E/2019-5408	12/3/19	ONDULA2 HAIR CENTER	SALÓN DE BELLEZA Y ESTILISMO.	DENNY ODALIS TEJEDA PEÑA DE ROSARIO	542085
E/2019-10088	7/3/19	ONE PINK CHICK	PRODUCCIÓN Y VENTA DE TARJETAS DE PRESENTACIÓN, INVITACIONES Y ETIQUETAS ADHESIVAS.	DILIA MARIA LUNA DE FERRARI	541600
E/2019-9925	8/3/19	OPERADORA DE SERVICIOS YUMORO	COMPRA Y VENTA DE PRODUCTOS AGRÍCOLAS, PARA SER COMERCIALIZADOS EN SUPERMERCADOS DE CADENAS E INDEPENDIENTE Y HOTELES	YURITZA ELVIRA MOTA ROMERO, YURIANA YAMINE DE LA ALTAG. MOTA SANTANA	541652
E/2019-10072	7/3/19	OPERATOR NBC	REPRESENTACIÓN DE EMPRESAS TURÍSTICAS.	LIDIA MIRIAN NUÑEZ ROSARIO	541615
E/2019-7184	18/2/19	ÓPTICA CONTINENTAL	VENTAS DE LENTES Y ACCESORIOS PARA LO MISMO.	VICTOR MANUEL MERCEDES RODRIGUEZ	543039
E/2019-8433	7/3/19	ÓPTICA LA PROSPERIDAD	OFRECER SERVICIOS DE OFTALMOLOGÍA Y VENTA DE LENTES.	TATIANA MARIA REYNOSO RODRIGUEZ	541825
E/2019-11201	14/3/19	ÓPTICA SPS PROMOTORES	EXÁMENES DE LA VISTA, MONTURA DE LENTES Y FABRICACIÓN.	SONSIRE DEL CARMEN VALERIO DEL CARMEN	542627
E/2019-1528	6/3/19	OPTIMIZACION FINANCIERA IMPOSITIVA OPTIFI	OFRECER SERVICIOS CONTABLES, AUDITORÍA, ASESORÍA FINANCIERA Y FISCAL COMO TAMBIÉN CONSTITUCIÓN DE EMPRESAS.	MAICOL JUNIOR CARABALLO DE LEON	541573
E/2019-10264	13/3/19	OPUX AUTO IMPORT	EXPORTACIÓN, IMPORTACIÓN, COMPRA, VENTA Y ALQUILER DE VEHÍCULOS, FINANCIAMIENTO DE LOS MISMOS Y NEGOCIOS AFINES.	HENRY DE LOS SANTOS MENDEZ	542230
E/2019-12487	21/3/19	OSCAR BIKE	VENTA Y REPARACIÓN DE BICICLETAS, ACCESORIOS Y REPUESTOS PARA LO MISMO.	JULIO OSCAR REYNOSO GOMEZ	543324
E/2019-11398	14/3/19	OVERLOAD SOLUTIONS	PROVEER AL SECTOR COMERCIAL Y RESIDENCIAL SOLUCIONES INTEGRADAS DE TECNOLOGÍA QUE OPTIMICEN SU CALIDAD DE VIDA A TRAVÉS DEL DESARROLLO	WILFRI EMMANUEL MARTINEZ CUEVAS	542588
E/2019-11152	13/3/19	OZIZUJ JEWELRY DEPOT	IMPORTACIÓN, EXPORTACIÓN Y OPERACIONES DE TIENDAS, DE MERCANCÍAS VARIADAS TALES COMO, VENTAS DE JOYERÍAS EN METALES Y PIEDRAS PRECIOSAS	RENE JAVIER ZUJUR GOUDETH	542363
E/2019-10805	12/3/19	PACAS LAS BENDICIONES DE AMÉRICA	VENTA DE ROPA, CALZADOS, ACCESORIOS DE PACA, NUEVAS Y USADAS.	AMERICA ENCARNACION DE LINARES	542172
E/2019-8511	25/2/19	PAGASA TOURS	SERVICIOS DE TRANSPORTE TURÍSTICO.	PABLO ANTONIO GARCIA NUÑEZ	541827
E/2019-12610	21/3/19	PALAZONANEWS	DEDICADO AL ENTRETENIMIENTO, REALIZACIÓN DE ESPECTÁCULOS, CONCIERTOS, FERIAS, PRODUCCIONES AUDIOVISUALES	CATHERINE RODRIGUEZ CALVIO	543295
E/2019-9764	6/3/19	PALIN FURNITURE	FABRICACIÓN Y VENTA DE MUEBLES EXÓTICOS.	JOSE LUIS DE LA ROSA DIAZ	541622
E/2019-10386	8/3/19	PALMA BLANCA LAVANDERÍA	LAVADO, SECADO, LAVADO EN SECO, PRENSADO EN PRENDAS DE VESTIR DOMÉSTICAS. LAVADO, SECADO Y PRENSADO DE TODO TIPO DE LENCERÍA Y EN GENERAL	PALMA BLANCA LAVANDERA, S.R.L.	541687
E/2019-9912	14/3/19	PALMA CARIBE CONSTRUCTORA	DISEÑO, CONSTRUCCIÓN, PROMOCIÓN, GESTIÓN, ADMINISTRACIÓN Y DESARROLLO DE TODO TIPO DE PROYECTOS Y OPERACIONES INMOBILIARIAS Y URBANÍSTICAS	MANUEL ISAIAS RODRIGUEZ SOSA	542439
E/2019-5814	14/3/19	PALMABLANCA MEDIART VFX STUDIOS	ESTUDIO ESPECIALIZADO EN LA EDICIÓN DE VÍDEOS, LOS EFECTOS VISUALES Y ANIMACIÓN GRÁFICA PARA LA INDUSTRIA DEL CINE Y EN EL ENTRETENIMIENTO.	JOSE RICARDO DE BERAS NOVA	542528
E/2016-6252	21/3/19	PANADERIA Y REPOSTERIA NANÀ	REPOSTERÍA, PANADERÍA, SUPLIDORES DE MATERIA PRIMA, SERVICIOS DE BUFFET, COMIDA EMPRESARIAL	ANA MARIA MARTINEZ	543246
E/2019-1882	15/1/19	PANADERÍA Y REPOSTERÍA NANCY	PRODUCCIÓN Y DISTRIBUCIÓN DE PANES, GALLETAS Y BIZCOCHOS EN GENERAL.	ALEJANDRO MARTE RAMIREZ	542205
E/2019-9995	6/3/19	PANAFUL.COM	SERVICIOS DE MARKETING (CREACION DE PAGINA WEB, LOGOTIPOS, TARJETAS DE PRESENTACION, BROCHOR, COBERTURA DE EVENTOS	JOANDY CEDANO SOLER	542349
E/2019-9622	7/3/19	PANDERIA Y REPOSTERIA DON LUCAS SAN CRISTOBAL	FABRICACIÓN Y VENTA PRODUCTOS DERIVADOS DE LA HARINA TALES COMO: PANES, BIZCOCHOS , MASITAS Y GALLETAS EN GENERAL.	SANTIAGO BADUI LUCAS	541868
E/2019-12437	20/3/19	PAOLA MOREL EMBELLISH	CENTRO DE BELLEZA Y ESTÉTICA, SPA, LIMPIEZA Y PERFECCIÓN DE CEJAS, MASAJES, DEPILACIÓN, CUIDADO DE LA PIEL Y DEL CABELLO	PAOLA RACKELL MOREL DE OLEO	543344
E/2019-11378	14/3/19	PAPELERIA MERAN	VENTA DE MATERIAL GASTABLE DE OFICINA, ESCOLARES, IMPRESOS, DIGITACIÓN, ELABORACIÓN DE SELLOS Y ACTIVIDADES AFINES.	LESLIE ODALITZA SANCHEZ GRACIANO	542437
E/2019-10875	12/3/19	PAPELERÍA SWANEX	VENTA DE ARTÍCULOS DE PAPEL AL POR MENOR.	DORIS LETICIA FLORES	542151
E/2019-10362	11/3/19	PARAGON BPO	OPERAR COMO CENTRO DE LLAMADAS (CALL CENTER), TELE-MERCADEO POR TELÉFONO, SERVICIO AL CLIENTE, ENCUESTAS, SERVICIOS TELEFÓNICOS Y ACTIVIDADES RELACIONADAS	FRANKLIN RAFAEL TORRES ALMONTE, YEMELYS MIGUELINA SALCE RODRIGUEZ	541731
E/2019-11767	18/3/19	PARCELANOVA	PRODUCCIÓN Y COMERCIALIZACIÓN DE ENERGÍA ELÉCTRICA DE FUENTES ALTERNAS Y TRADICIONALES	SOVENTIX CARIBBEAN, S.R.L.	542897
E/2019-9132	14/3/19	PARINDNOCA	VENTA Y DISTRIBUCIÓN DE ENSERES PARA EL HOGAR, FABRICACIÓN DE COLCHA, ALMOHADAS, SABANAS, COLCHONES Y LA IMPORTACIÓN Y EXPORTACIÓN.	PABLO JAVIER GONZALEZ TEJADA	542580
E/2019-9051	19/3/19	PARKER SPECTRE ASESORIA COMERCIAL	ASESORÍA COMERCIAL, REPRESENTACIÓN DE INVERSIONISTAS E INVERSIÓN EN BIENES RAÍCES	VIRGILIO SANTANA RIPOLL, WILTON CAPELLAN TORRES	543196
E/2019-10420	8/3/19	PARROQUIA SANTA ROSA DE LIMA	ORGANIZACIÓN SIN FINES DE LUCRO DEDICADA A SERVICIOS DE ORGANIZACIONES RELIGIOSAS.	PARROQUIA SANTA ROSA DE LIMA	541785
E/2019-10561	11/3/19	PARTS MACHINING EXPERTS 3D (PAMEX 3D)	SERVICIO DE DISEÑO POR COMPUTADOR Y MECANIZADO DE PIEZAS MECÁNICAS, PRODUCTOS DECORATIVOS PERSONALIZADO Y PROTOTIPOS UTILIZANDO MAQUINAS CNC.	GENARO MERCEDES LIZARDO	542603
E/2019-5802	7/2/19	PATE	PROMOCIÓN, ADMINISTRACIÓN E INVERSIONES INMOBILIARIAS, COMPRA Y VENTA DE INMUEBLES EN GENERAL.	CARLOS MIGUEL RAMON PAULINO TEJERA, PATE, S.A	543161
E/2019-11401	19/3/19	PATRONATO AMBIENTE DESARROLLO 12-4-2017	SIN FINES DE LUCRO, DEDICADA A PROMOVER ACTIVIDADES DE MEDIO AMBIENTE, CULTURA, EDUCACIÓN, NUTRICIÓN, SALUD, ARTE	RAMON ANTONIO CANELO DOMINGUEZ	543055
E/2018-46894	20/11/18	PATTERNS OF STRENGTH	ASESORÍA, EDUCACIÓN, IMPLEMENTACIÓN, COMERCIALIZACIÓN DE ACTIVIDADES Y PRODUCTOS DEPORTIVOS Y NUTRICIONALES.	ERIKA VIVIANA TORRES FLOREZ , LUIS EDUARDO HERRERA GOMEZ	542485
E/2019-11569	15/3/19	PATTIO 85 FOOD FACTORY	EXPENDIO DE COMIDAS Y BEBIDAS, ALQUILERES DE ESPACIOS COMERCIALES.	RAFAEL DE JESUS HOLGUIN DIAZ	542538
E/2019-3760	18/3/19	PAURÉ MEDIA GROUP	DISEÑO GRÁFICO, PRODUCCIÓN AUDIOVISUAL, PUBLICIDAD EXTERNA, ARTÍCULOS PUBLICITARIOS, DISEÑO DE MODAS	LUIS MICHAEL REYES HERNANDEZ	542715
E/2019-11481	15/3/19	PBA PRECISIÓN MARKETING	CONSULTORIA Y SERVICIOS DE MARKETING, PUBLICIDAD, RELACIONES PUBLICAS Y MANEJO DE MEDIOS DIGITALES.	ROGER ANDRES COVER SANOJA, ROBERTO GOMEZ VEGA	542705
E/2019-11478	15/3/19	PEDEDIL SOLUCIONES	VENTA DE LUBRICANTES Y REPUESTOS PARA VEHÍCULOS.	PEDRO ANDRES DE JESUS CRUZ DURAN	542690
E/2019-1285	11/1/19	PELTA GROUP	SERVICIOS LEGALES, RELACIONES PUBLICAS, ASEOSORIAS Y CONSULTORIAS EMPRESARIALES E INMOBILIARIAS	BRENDA MICHELLE TEJADA JOSE	541918
E/2019-8903	6/3/19	PENDRAY INVERSIONES	SERVICIOS INMOBILIARIOS, BIENES RAÍCES Y SERVICIOS TURÍSTICOS.	CESAR EMILIO OLIVO GONELL	541544
E/2019-5957	13/3/19	PENT LUXURY RECOVERY HOUSE	PRE Y POST QUIRUGICO ESTACIA DE RECUPERACION Y MASAJES TANTO PARA EL MERCADO LOCAL COMO INTERNACIONAL	TYRA LURAY GUY WLLIAMS	542297
E/2019-10674	11/3/19	PENTAGRAMA SALÓN DE MÚSICA	ACADEMIA DE ENSEÑANZA MUSICAL. ORGANIZACIÓN DE EVENTOS ARTÍSTICOS Y MUSICALES. ORGANIZACIÓN DE CHARLAS	MARTHA EUGENIA PAZ PAZ	542447
E/2019-9415	7/3/19	PENVASQ AUDIOVISUALES	MONTAJE Y LOGISTICA DE EVENTOS, ALQUILER DE LUCES Y AUDIOVISUALES.	EDMANUEL PEÑA LENDOF	541769
E/2019-6678	7/3/19	PERALTA GORIS MOBILE SHOP	REPARACIÓN Y/O VENTA DE CELULARES, BEEPER Y APARATOS DE COMUNICACIÓN.	ALBERTO DE JESUS PERALTA GORIS	541682
E/2019-9395	14/3/19	PERLA BLANCA NIGHT CLUB	EXPENDIO DE BEBIDAS, REFRIGERIOS, PRESENTACIÓN GRUPOS MUSICALES	MARIA INMACULADA DE LA CRUZ	542324
E/2019-9818	20/3/19	PESCA FRESCA DOMINICANA, A. R.	IMPORTACIÓN, EXPORTACIÓN, COMPRA, VENTA Y DISTRIBUCIÓN AL POR MAYOR Y DETALLE, DE PESCADOS Y MARISCOS DE TODAS CLASES	ROBIN ISAIAS ARBAJE SOTO	543252
E/2019-12528	21/3/19	PESCADERIA LOS COMPADRES	VENTA DE MARISCOS	DIOGENES POLANCO VENTURA	543351
E/2019-11005	19/3/19	PETROBEN TRANSPORTE TURÍSTICO	TRANSPORTE TURÍSTICOS, DE PERSONAL, PASAJEROS Y AFINES.	ROGELIO SALOMON PETROCELLI BENNASSAR	543012
E/2019-10833	12/3/19	PG OPTIC SERVICES	SERVICIOS DE SALUD VISUAL, VENTAS DE LENTES DE SOL, AROS, ÓPTICOS, LENTES OFTÁLMICOS	JOAQUIN ARMANDO PEÑA MEJIA, CAROLYN GISSELLE GUERRERO ENCARNACION	542167
E/2019-10153	7/3/19	PHOTOMPC	OFRECER SERVICIOS DE IMPRESIÓN, DIGITALIZACION, IMPORTACIÓN, COMERCIALIZACIÓN, COMPRA Y VENTA DE IMÁGENES FOTOGRÁFICAS	JOAQUIN ALCANTARA	542398
E/2019-11465	15/3/19	PHYSIOWORKS UNIDAD DE FISIOTERAPIA	UNIDAD DE TERAPIA FÍSICA, ORIENTADA A LA REHABILITACIÓN DE PACIENTES ARTICULARES, ORTOPÉDICOS, ESTIMULACIÓN TEMPRANA, REHABILITACIÓN	MARIA ISABEL GONZALEZ, YUNELIS PEGUERO GONZALEZ	542938

[210] EXP.	[220] SOL. FECHA	[561] NOMBRE COMERCIAL	[510] ACTIVIDAD	[730] SOLICITANTE	[111] REGISTRO
E/2019-11444	15/3/19	PIADOX	SERVICIOS DE COMERCIALIZACIÓN, GESTIÓN, PRODUCCIÓN, ELABORACIÓN, ALMACENAMIENTO, CONSIGNACIÓN, TRANSPORTACIÓN	FRANCISCO ALEJANDRO LEBREAULT ACEVEDO	542681
E/2019-10159	7/3/19	PIC ART	SERVICIOS DE GRABACIÓN DE VÍDEO, FOTOGRAFÍA Y FILMACIONES. IMPORTACIÓN, COMPRA, VENTA Y ALQUILER DE EQUIPOS AUDIOVISUALES.	CAROLINE STEPHANIE MARTE NUÑEZ	541807
E/2019-10533	11/3/19	PICA POLLO EXPRESSO IMPERIO TANG	VENTA DE COMIDA CRIOLLA Y CHINA.	BAORENG TANG	541937
E/2019-12446	21/3/19	PICADERAS Y EVENTOS ANGFRANJE	PREPARACIÓN Y VENTAS DE PICADERAS, ADEREZOS, CÓCTELES Y ORGANIZACIÓN Y MONTAJE DE EVENTOS	JULIA ELENA MORIS DE LA ROSA	543342
E/2019-11243	14/3/19	PILÓN AL PUNTO ARGENTINA TORRES	EXPENDIO DE COMIDAS Y BEBIDAS	OMAR ANDRES ANDUJAR PEÑA	542647
E/2019-9781	14/3/19	PIN PON DAY CARE	CENTRO ESPECIALIZADO EN EL CUIDADO DE NIÑOS DESDE LOS TRES MESES HASTA LOS CINCO AÑOS.	JULISSA ALTAGRACIA LORENZO GARCÍA, BIENVENIDA ELIZABETH LORENZO GARCÍA	542581
E/2019-11048	13/3/19	P-INGTECH	DESARROLLO E IMPLEMENTACIÓN DE SOLUCIONES TECNOLÓGICAS EN EL ÁREA DE PROGRAMACIÓN,REDES Y ELECTRÓNICA.	ENGEL BENJAMIN RODRIGUEZ ROSARIO	542311
E/2019-9171	19/3/19	PINTURA DE PINTORES ALEXIS & DILAILA	FABRICACIÓN, VENTAS Y APLICACIÓN DE PINTURAS.	ALEXIS ROBERTO GARCIA	543094
E/2019-11620	15/3/19	PINTURAS EL FARO	VENTA DE PINTURAS.	DEYANIRA ALEXANDRA GUTIERREZ SANCHEZ	543145
E/2019-12392	20/3/19	PLAFONES & DIVISIONES DOMINICANAS YDS.	COMPRA,VENTA, COMERCIALIZACIÓN Y DISTRIBUCIÓN AL POR MAYOR Y AL DETALLE DE MATERIALES DE CONSTRUCCIÓN EN GENERAL	PLAFONES & DIVISIONES DOMINICANAS YDS, S.R.L.	543128
E/2019-6768	7/3/19	PLANTA CLASIFICADORA DE MATERIALES DE AGREGADOS, AGRENUCA	VENTAS, TRITURACIÓN Y ELABORACIÓN DE MATERIALES DE CONSTRUCCIÓN, GRAVILLA, ARENA, GRANSOTE	QUILVIO ANTONIO CABRERA, JUAN VIANEY NUÑEZ PAULINO	541685
E/2019-11612	15/3/19	PLASTICOS JOAN	VENTAS Y DISTRIBUCIÓN DE PLÁSTICOS	PLASTICOS JOAN, E.I.R.L	542738
E/2019-11539	15/3/19	PLAZA GALVEZ	VENTA DE ARTICULOS ELECTRODOMESTICOS, ELECTRONICOS PARA EL HOGAR, Y EQUIPOS TECNOLÓGICOS.	FRANCISCO ALBERTO GALVEZ RIVERA	542502
E/2019-11163	13/3/19	PLAZA LA DUARTE DE SAN JUAN	COMPRA VENTAS E IMPORTACIÓN DE ARTÍCULOS DEL HOGAR Y FAMILIAR, CALZADOS, TEJIDOS, COSMÉTICOS	JUANCITO TOLEDO MARTE	543121
E/2019-10090	7/3/19	PLAZA YAHAIRA	ALQUILER DE LOCALES COMERCIALES.	ARGENTINA ALTAGRACIA GENAO DOMINGUEZ	541795
E/2019-7808	7/3/19	POLLO SELECTO POSEL	PROCESADORA DE POLLO.	IVANNA MINUTTI FELIZ	541794
E/2019-4530	6/3/19	POLLOS AEP	CRIANZA Y VENTA DE POLLOS.	ALFREDO ENRIQUE PEÑA PEÑA	541593
E/2019-7671	19/3/19	POLYPACK	FABRICACIÓN DE PRODUCTOS PLÁSTICOS.	PABLO VENTURA DEL ROSARIO	542957
E/2019-11449	15/3/19	POOL CARIBBEAN JARN	VENTA DE EQUIPOS DE PISCINA, QUÍMICOS, CONSTRUCCIÓN Y MANTENIMIENTO DE PISCINA	JEISON AGNARDO RECIO NAUT	542809
E/2019-6665	20/3/19	POP DAMAJAGUAS ADVENTURE PARK	OPERACIÓN DE PARQUE ECOTURÍSTICO.	JEFFREY THOMAS RANNIK	543195
E/2019-11140	13/3/19	PORCHETTO INVESMENT	ASESORÍA FINANCIERA, LEGAL, CONTABLE, BIENES RAÍCES, COMERCIALIZACIÓN DE PRODUCTOS COMESTIBLES, DESECHABLES E HIGIÉNICOS.	PAOLA XIOMARA MEJIA GONZALEZ	542351
E/2019-10185	12/3/19	POTENZA DEALER	IMPORTACIÓN Y COMERCIALIZACIÓN DE ACCESORIOS ESCOLARES, MATERIALES DE OFICINA Y PRENDAS DE VESTIR.	JUAN CAMILO OLIVEROS MANZANO	542191
E/2019-8774	8/3/19	PRE-ESCOLAR CRISTIANO EL AMANECER CON CRIS	IMPARTIR CLASES EN EL NIVEL INICIAL (2 - 5 AÑOS) Y ESTANCIA INFANTIL (0 - 5 AÑOS).	LUCILA LAPAX VALLEJO DE SUAZO	541718
E/2019-8738	26/2/19	PRESTAMOS DOBLE A	SERVICIOS DE PRÉSTAMOS PERSONALES Y CON GARANTÍA DE MUEBLES E INMUEBLES., FINANCIAMIENTOS, HIPOTECAS	PRESTAMOS DOBLE A, S.R.L.	543382
E/2019-10306	8/3/19	PRESTAMOS E INVERSIONES ANTHONY R. MINAYA	SERVICIOS DE PRESTAMOS EN GENERAL.	ANTHONY RAFAEL MINAYA	541962
E/2019-10903	14/3/19	PRESTAMOS E INVERSIONES DLH	SERVICIOS DE PRÉSTAMOS Y VENTA DE SEGUROS DE VEHÍCULOS.	ANGEL RAMON DE LA HOZ CARRASCO	542421
E/2019-10653	11/3/19	PRESTAMOS IMBERT WINNIE	SERVICIOS DE PRÉSTAMOS EN GENERAL.	RITA CECILIA IMBERT CEPEDA	542730
E/2019-10238	7/3/19	PRESTAMOS VDJR	PRESTAMOS PERSONALES DE PEQUEÑAS CANTIDADES.	VICENTE DE JESUS RAMIREZ	541693
E/2018-49086	6/3/19	PRESTEC INVERSIONES E INMOBILIARIA	PRÉSTAMOS PERSONALES, PRÉSTAMOS PARA VEHÍCULOS, PRÉSTAMOS PARA GASTOS EDUCATIVOS, PRÉSTAMOS PARA CONSOLIDAR DEUDAS	FERNANDO ARIEL CALDERON CASTILLO	541576
E/2019-8607	19/3/19	PRIVATE DIVE JG SERVICE	CURSOS Y EXCURSIONES DE BUCEO.	JONATHAN GARCIA CASTILLO	543051
E/2019-9675	5/3/19	PROBUS	SERVICIOS DE TRANSPORTE EN GENERAL, MUY ESPECIALMENTE TRANSPORTE EMPRESARIAL Y TURÍSTICO A TODAS PARTES DEL PAÍS	EDWARD PÉREZ DE LA CRUZ	541329
E/2019-4309	18/3/19	PROCESADORA DE AGUA JOSEMAHEN	PLANTA PROCESADORA DE AGUA PARA ENVASAR AGUA EN BOTELLAS, FUNDAS Y BOTELLONES.	JOSE EMMANUEL HENRIQUEZ TEJADA	542755
E/2019-9885	8/3/19	PROCESADORA DE AGUA MARCIAL.	PROCESAMIENTO, VENTA Y DISTRIBUCIÓN DE AGUA PARA EL CONSUMO HUMANO.	MARCIAL GARCIA ALCANTARA	541716
E/2019-11049	13/3/19	PRODIPLAZA CONSTRUCCIONES	CONSTRUCCION, DISEÑO DE INTERIORES, REMODELACIONES, PLANOS ARQUITECTONICOS.	JOSE RAMON PLAZA VILLEGAS	542314
E/2019-10130	7/3/19	PRODUCCIONES GUAYACANES	TENEDORA DE INVERSIONES EN CINE, PRODUCCIONES AUDIOVISUALES, PRODUCCIÓN PARA CINE, REALIZACIÓN DE TODA GESTIÓN COMERCIAL, FINANCIERA Y LEGAL.	OMG, S.A.S.	541871
E/2019-10131	7/3/19	PRODUCCIONES GUAYACANES 001	TENEDORA DE INVERSIONES EN CINE, PRODUCCIONES AUDIOVISUALES, PRODUCCIÓN PARA CINE, REALIZACIÓN DE TODA GESTIÓN COMERCIAL, FINANCIERA Y LEGAL.	OMG, S.A.S.	541875
E/2019-10877	12/3/19	PRODUCTORA BALCACER	PRODUCCIÓN DE MEDIOS AUDIOVISUALES TALES COMO, PROGRAMAS DE TELEVISIÓN, CINEMATOGRÁFICOS, PELÍCULAS, REALITY SHOW	FLAVIA BALCACER CRUZ	542157
E/2019-10568	11/3/19	PRODUCTORA Y COMERCIALIZADORA DE PRODUCTOS DEL HOGAR EL BUEN VECINO	PROVEER TODO TIPO DE PRODUCTOS DEL HOGAR.	PEDRO JOSE LORA	541913
E/2019-10530	11/3/19	PRODUCTOS HERMANOS VALDEZ	FABRICACION Y VENTA DE PRODUCTOS QUIMICOS DE LIMPIEZA.	ANTONIA DEL CARMEN VALDEZ ROSARIO	542044
E/2019-3271	15/3/19	PRODUCTOS LÁCTEOS DE MONTE PLATA LACMONT	FABRICACIÓN, DISTRIBUCIÓN Y VENTAS DE PRODUCTOS LÁCTEOS TALES COMO: QUESOS EN SUS DIVERSAS VARIEDADES, YOGURT	DANNY RAFAEL VAZQUEZ ULLOA	542505
E/2019-11982	19/3/19	PRO-GESTION GLOBAL	SERVICIOS DE CONSULTORÍA & PROYECTOS DE GESTIÓN.	ALEXIS DE JESUS CAMILO TAVAREZ	543042
E/2018-44158	31/10/18	PROMOMERC.	SERVICIOS DE PROMOCIONES, IMPULSO DE VENTAS,DEGUSTACIONES DE DIFERENTES MARCAS QUE SOLICITEN NUESTROS SERVICIOS A TRAVÉS DE PROMOTORAS.	JOSE RAMON BONILLA RODRIGUEZ	542721
E/2019-6886	13/3/19	PROMOTORA TERCER MILENIO	COMPRA, VENTA, ALQUILER Y ARRENDAMIENTO DE BIENES INMUEBLES.	PROMOTORA TERCER MILENIO, S.R.L.	542429
E/2019-10747	12/3/19	PROSANAR	SERVICIOS MÉDICOS MULTIDISCIPLINARIOS, CON ÉNFASIS A LA SALUD SEXUAL Y REPRODUCTIVA.	NATALIA CARIDAD FRIAS GUZMAN	542140
E/2019-10791	12/3/19	PROVICIONES MILADYS MARMOL	VENTA DE PRODUCTOS COMESTIBLES, DESECHABLES, DE LIMPIEZA, BEBIDAS.	JOSE DOLORES NUÑEZ TINEO, MILADYS DEL CARMEN MARMOL CASTILLO DE NUÑEZ	542186
E/2019-10133	7/3/19	PROVILUZ	COMPRA, VENTA, IMPORTACIÓN Y COMERCIALIZACIÓN DE MUEBLES, MOBILIARIOS, UNIFORMES, INSUMOS MÉDICOS, PINTURA, BASES	ILCA VIRGINIA ACOSTA DURAN DE BETANCES	541877
E/2019-8623	13/3/19	PROVISIONES LIA GABRIELA PROLIGABI	VENTA DE ARTÍCULOS COMESTIBLES, HARINA, AFRECHO, LEVADURA, AZUCAR.	HUGO ALEJANDRO FIGARO	542215
E/2019-10523	11/3/19	PROYECTO DECIDE CONMIGO	BRINDAR ASESORÍA Y FORMACIÓN TÉCNICA Y ESPECIALIZADA EN EL ASPECTO POLÍTICO PARA INTEGRAR A CIUDADANOS DOMINICANOS	RAMON ARNALDO PIMENTEL VARGAS	542026
E/2019-10523	11/3/19	PROYECTO DECIDE CONMIGO	BRINDAR ASESORÍA Y FORMACIÓN TÉCNICA Y ESPECIALIZADA EN EL ASPECTO POLÍTICO PARA INTEGRAR A CIUDADANOS DOMINICANOS	RAMON ARNALDO PIMENTEL VARGAS	542026
E/2019-11722	18/3/19	PRSM ANÁLISIS	VENTA Y SERVICIO DE CONSULTORIAS Y CAPACITACIÓN EN SOFTWARE.	RAFAEL GARITA MOLINA, CARLOS FRANKLIN GONZALEZ CALDERON	542846
E/2019-10864	13/3/19	P-S RAMOS CONSTRUCTION	SERVICIOS DE TODO TIPO DE CONSTRUCCIONES.	RAFAEL EMILIO RAMOS CASTILLO	542244
E/2019-11280	14/3/19	PS&S, PROVEEDORA DE SERVICIOS Y SUMINISTROS DE OFICINA	COMPRA Y VENTA DE MATERIALES Y EQUIPOS OFICINA.	PS&S, PROVEEDORA DE SERVICIOS Y SUMINISTROS DE OFICINA, CINTHYA ISABEL GUERRA FELIZ	542496
E/2018-40236	11/3/19	PUERTAS Y VENTANAS DEL CORAL 023	VENTAS Y SERVICIOS DE PUERTAS Y VENTANAS.	JUAN JULIO MEJIA RAMOS	541637
E/2019-11529	15/3/19	PÚLSAR	SERVICIO DE CAPACITACIÓN E INVESTIGACIÓN EN EL ÁREA TÉCNICO JURÍDICO DE LA PROPIEDAD ÚNICA LEGALIZADA Y ASUNTOS LEGALES EN GENERAL.	ANA AGUSTINA EVELIN LUCIANO LUCIANO	542696
E/2019-12069	19/3/19	PUMP CAP	ADMINISTRADORA DE FONDOS DE INVERSIÓN QUE DESARROLLA PROYECTOS Y PROMUEVE INVERSIONES EN LA REPÚBLICA DOMINICANA O EN EL EXTRANJERO	CARLOS JOSE MARTI GARDEN	543114
E/2019-11934	19/3/19	PUMP CAPITAL	ADMINISTRADORA DE FONDOS DE INVERSIÓN QUE DESARROLLA PROYECTOS Y PROMUEVE INVERSIONES EN LA REPÚBLICA DOMINICANA O EN EL EXTRANJERO	CARLOS JOSE MARTI GARDEN	542988
E/2019-11766	18/3/19	PUNTO MAKEUP	COMPRA Y VENTA DE COSMETICOS, ARTICULOS DE MAQUILLAJE, ARTICULOS DE BELLEZA, CURSOS Y TALLERES DE MAQUILLAJE, CLASES DE MAQUILLAJE.	NATAN NEFTALI MERCEDES SORIANO, IDAMERLY SAHONY ADAMES DIAZ	542896
E/2019-10844	12/3/19	PURA DULZURA BAKERY	SERVICIOS DE REPOSTERÍA.	JUDITH ELIZABETH SANCHEZ HOEPELMAN	542179
E/2019-10410	8/3/19	PURIFICADORA DE AGUA GOTAS DE BENDICIONES	PROCESADORA DE AGUA PARA CONSUMO HUMANO.	PURIFICADORA DE AGUA GOTAS DE BENDICIONES, E.I.R.L.	541780
E/2019-9935	11/3/19	Q & S MUEBLES Y MAS	FABRICACIÓN Y VENTAS DE MUEBLES Y ELECTRODOMÉSTICOS PARA EL HOGAR.	DOMINGO QUEVEDO QUEVEDO	541974
E/2019-7917	11/3/19	QC EXPRESS	CALL CENTER, PRESTAMOS, SERVICIO DE TELEFONÍA.	CARLOS MANUEL SORIANO HALL	541951
E/2019-10233	15/3/19	QUANT LEAP CONTACT CENTER	CALL CENTER.	SHEILA MARIA CASTILLO RODRIGUEZ, YEFERSON EMMANUEL POLANCO RODRIGUEZ	542664
E/2019-12492	21/3/19	QUE' CHULERIA BY PATO	ELABORACIÓN Y VENTA DE COMIDA RAPIDA	ANGELI RAFAEL CRUZ MARIZAN	543326
E/2019-12308	20/3/19	QUESO KELLY	FABRICACIÓN Y VENTAS DE TODO TIPO DE QUESOS.	JUAN DEMETRIO PERDOMO HERNANDEZ	543268
E/2019-9493	7/3/19	QUICKWAY AUTO	IMPORTACIÓN DE VEHÍCULOS DE MOTOR.	JOSE MIGUEL MEJIA GARCIA	541649
E/2019-11679	18/3/19	QUINTA ESCALA	ACADEMIA DE ARTES, DISEÑO Y MAQUILLAJE.	JENNIFER ESTHER GONZALEZ GONZALEZ	542793
E/2019-7901	21/2/19	RAAG DOMINICANA	ADMINISTRACIÓN, OPERACIÓN, DIRECCIÓN, PROMOCIÓN DE FRANQUICIAS EXTRANJERAS O LOCALES, DE ESTABLECIMIENTOS DE EXPENDIO DE COMIDA	OSCAR ANDRES BRENES DEL VILLAR	541802
E/2019-12505	21/3/19	RABO RECYCLING	PLANTA DE RECICLAJE DE PLÁSTICOS.	HYUN SOO KIM	543335
E/2019-10790	12/3/19	RADESCAPEST EXTERMINATOR	SERVICIOS DE FUMIGACION.	RAFAEL DENIO MORA ESTEVEZ, WILFRIDO NUÑEZ CARABALLO	542184
E/2019-3783	8/3/19	RADIO CIELO VIDA	EMISORA RADIAL PARA TODA LA FAMILIA CON CONTENIDO VARIADO COMO: REFLEXIONES, MENSAJES, NOTICIAS Y MÚSICA CRISTIANA.	ARIEL FABIAN MARTINEZ	541662
E/2019-10763	18/3/19	RAGENSERVIS	PRESTACIÓN DE SERVICIOS DE LIMPIEZA Y MANTENIMIENTO EN INMUEBLES FAMILIARES Y EMPRESARIALES.	RAYMOND JOEL PLACENCIO BLANCO	542874
E/2019-11351	21/3/19	RALMIS REFRIGERACIÓN	REPARACIÓN, INSTALACIÓN Y VENTAS DE AIRES ACONDICIONADOS GENERAL Y INDUSTRIAL, INSTALACIONES ELÉCTRICAS	RALMIS JUNIOR BLANCO BLANCO	543173
E/2019-10449	19/3/19	RAMAHAL SERVICE GROUP	VENTA DE ARTÍCULOS PROMOCIONALES, UNIFORMES, TARJETAS DE PRESENTACIÓN, IMPRESIÓN.	RANDOLPH MARTINEZ HAMILTON	543052
E/2019-11286	14/3/19	RAMMA	SERVICIOS DE TRANSPORTE DE MERCANCÍAS, DOCUMENTOS Y TRANSPORTE DE COURIER, SERVICIOS ADUANALES, SEGURO DE CARGAS , DISTRIBUCIÓN DE COMBUSTIBLES Y VENTA ARTÍCULOS FERRETEROS.	EIRA MARIA MADERA DOMINGUEZ, RAFAEL ANTONIO RAMIREZ BENCOSME	542499
E/2019-11726	18/3/19	RANCHO EL BOSTEZAR	CENTRO VACACIONAL DE RELAJACIÓN Y ESPARCIMIENTO, DEDICADO AL DESCANSO Y DISFRUTE DE LA NATURALEZA DE TODA LA FAMILIA	JESUS MARIA RIJO PADUA	542849
E/2019-7974	11/3/19	RANCHO JOVITA	SIEMBRA Y VENTA DE PLANTAS ORNAMENTALES.	JOVITA REYES	541970
E/2019-12416	20/3/19	RAWEL IMPORTADORES	VENTA, COMPRA, DISTRIBUCIÓN, IMPORTACIÓN, DE PIEZAS PARA TODA CLASE DE VEHÍCULOS.	RAWEL IMPORTADORES, SRL	542960
E/2019-9784	11/3/19	RCJ COLD EXPRESS SERVICIOS GENERALES	INSTALACIÓN, REPARACIÓN, MANTENIMIENTO, COMPRA Y VENTA DE PARTES, EQUIPOS DE REFRIGERACIÓN, CLIMATIZACIÓN Y ELECTRICIDAD.	CLARITZA ACEVEDO, JERFFRIN ADOLFO RAMIREZ CONCEPCION	542027
E/2019-9461	13/3/19	RDL-CT FERIA FOOD TRUCKS	PARQUE DE DIFERENTE TIPOS DE COMIDAS, ENTRETENIMIENTOS, MANEJO DE BAR CON BEBIDAS ALCOHÓLICAS Y NO ALCOHÓLICAS	RICARDO ANTONIO DE LEON CORDERO	542147

[210] EXP.	[220] SOL. FECHA	[561] NOMBRE COMERCIAL	[510] ACTIVIDAD	[730] SOLICITANTE	[111] REGISTRO
E/2019-11966	19/3/19	READ LEGAL GROUP	SERVICIOS JURÍDICOS, DE ASESORÍA LEGAL EN GENERAL.	ROSSANNA LISELOT READ VAZQUEZ	542829
E/2019-11287	14/3/19	REAGAN BUSSINES IMPORT	IMPORTACIÓN Y VENTA DE PRODUCTOS ALIMENTICIOS TALES COMO: VEGETALES, LÁCTEOS, CARNES, MARISCOS ENTRE OTROS	GORISMER QUEZADA AMADOVAR	542414
E/2019-4670	22/3/19	RECDIGMÉDICA	DESARROLLO, COMERCIALIZACIÓN, DISTRIBUCIÓN Y PROMOCIÓN DE SOFTWARE Y PROGRAMAS INFORMÁTICOS.	ALFREDO HORACIO YEGER TORIBIO	543380
E/2019-10181	7/3/19	RECLUTADOS	LA CAPTACIÓN Y RECLUTAMIENTO DE TALENTOS, TÉCNICOS O PERFILES EN LAS ÁREAS DOMÉSTICAS, SALUD, EDUCACIÓN, TRANSPORTE, MENSAJERÍA, PLOMERÍA	LETICIA IDALIANA SANTANA PEÑA DE FELIZ	542028
E/2019-10260	14/3/19	RECONLI	VENTA Y SUMINISTRO DE MATERIALES DE CONSTRUCCIÓN LIGERA. DISEÑO, CONSULTORÍA Y ASESORÍA DE CONSTRUCCIÓN CIVIL LIGERA.	ALBELIS ELIZANET DIAZ CIPRIAN	542399
E/2019-12184	20/3/19	RED DE LÍDERES MEDIADORES Y ENLACES COMUNITARIOS - RELMEC	ORGANIZACIÓN SIN FINES DE LUCRO, EN EL QUE SE DESARROLLAN EQUIPOS HUMANOS DE LÍDERES, CAPACITADOS COMO MULTIPLICADORES DE SUS RESPECTIVAS COMUNIDADES	SONIA DEL CARMEN ESPEJO RODRÍGUEZ	543134
E/2019-5344	6/2/19	RED HUMANISTA POR LATINOAMÉRICA REDHL	FUNDACIÓN INTERNACIONAL CON PRESENCIA EN AMÉRICA LATINA DEDICADA A LA FORMACIÓN DE JÓVENES LIDERES CON ASPIRACIONES POLÍTICAS	EUCLIDES MARMOLEJOS BAEZ	542338
E/2019-12238	20/3/19	REFRI-DARWIN	VENTAS, INSTALACIÓN Y ALQUILER DE CENTRALES DE AIRES, CUARTO FRÍO, DISEÑO, SERVICIO DOMESTICO E INDUSTRIAL DE ACONDICIONADORES DE AIRES.	RAFAEL DE JESUS PERALTA CARRASCO	543178
E/2019-8471	25/2/19	REHAB	EJERCER MEDICINA FÍSICA Y REHABILITACIÓN.	REHAB EIRL	543410
E/2019-11925	19/3/19	REH-UP NEUROREHABILITACIÓN ESPECIALIZADA	EVALUACIÓN, DIAGNÓSTICO E INTERVENCIÓN DE PATOLOGÍAS DEL NEURODESARROLLO DESDE UN ABORDAJE MULTIDISCIPLINARIO.	STEPHANE NICOLE SUÁREZ DE GENAO	542981
E/2019-9446	7/3/19	REJUVENECIMIENTO DERMICA DRA. ANA SUAREZ	SERVICIOS DERMATOLÓGICO: DERMATOLOGÍA GENERAL, DERMATOLOGÍA CLÍNICA, DERMATOLOGÍA PEDIÁTRICA	AURY LUZ ENCARNACION SUAREZ	541704
E/2019-8442	7/3/19	REPOSTERÍA JAVIER OVALLES	VENTAS DE PASTELERÍA, GALLETAS, GOLOSINAS Y DELICATESES.	MIOSOTIS OVALLES DE JAVIER	541721
E/2019-11698	18/3/19	REPOSTERIA SAKURA WU	REPOSTERIA, FABRICACIÓN DE TODO TIPO DE DULCES.	HSIU-KUEI WU HUANG	542822
E/2019-10271	7/3/19	REPRESENTACIONES AWMV	IMPORTACIÓN Y VENTA DE TODO TIPO DE ARTÍCULOS PARA ANIMALES Y CUALQUIER OTRA ACTIVIDAD CONVENIENTE PARA EL LOGRO DE SUS FINES PRINCIPALES.	REPRESENTACIONES, AWMV, S.A.	541654
E/2019-5442	11/3/19	REPRESENTANTE DEL EXTERIOR EN LA REPÚBLICA DOMINICANA REPEX	CORPORACIÓN ADMINISTRATIVA DE PROFESIONALES EN EL ÁREA DE LEGAL , MEDICINA , INGENIERÍA ,Y ADMINISTRACIÓN DE INMUEBLES.	JUAN MANUEL BADIA GUZMAN	541972
E/2019-10405	8/3/19	RESIDENCIAL BRISAS DEL PALMAR	VENTA DE SOLARES PARA LA REALIZACIÓN DE CONDOMINIOS.	ILEANA PATRICIA JIMENEZ EDUA	541779
E/2019-10117	7/3/19	RESIDENCIAL KAIZEN IV	ADMINISTRACIÓN DEL RESIDENCIAL O CONDOMINIO.	JOSE FRANCISCO CASTRO GOMEZ	541831
E/2019-10333	19/3/19	RESPUESTOS ACOSTA	EXPORTACIÓN, IMPORTACIÓN, VENTA, DISTRIBUCIÓN DE REPUESTOS DE VEHÍCULOS DE MOTOR; VENTAS DE VEHÍCULOS DE TODAS LAS MARCAS, PLANTAS ELÉCTRICAS.	REPUESTOS ACOSTA, S.R.L	542999
E/2019-10851	12/3/19	RESTAURANT BOUFETTE LAS DELICIAS DE LAS LAGUNA	SERVICIO DE RESTAURANTE Y CANTINA CON ESPECTÁCULOS.	RONNY MANUEL CASTILLO CABA	542355
E/2019-9945	11/3/19	RESTAURANT PEHUEN	VENTA DE COMIDA Y BEBIDA, RESTAURANTE EN GENERAL.	GABRIEL ANDRÉS TORRES OLCESE	541976
E/2019-9776	8/3/19	RESTAURANTE COMEDOR ACOSTA VARGAS	COMIDA CRIOLLA, GOURMET Y PARA TODA CLASE DE EVENTOS Y ACTIVIDADES AFINES.	ELISA ACOSTA VARGAS	542025
E/2019-11855	18/3/19	RESTAURANTE IMA	SERVICIO GASTRONÓMICO, RESTAURACIÓN, SERVICIO DE BANQUETES Y CATERING, SERVICIOS DE ALIMENTOS Y BEBIDAS EN GENERAL.	INES PAEZ NIN	542867
E/2019-11486	15/3/19	REY.	SERVICIO DE TAXI Y TRANSPORTE DE CARGAS Y PASAJEROS.	LUIS FRANCISCO MEJIA DE JESUS	542708
E/2019-6496	12/2/19	RF AUTO PAINT	DESABOLLADURA Y PINTURA PARA AUTOMÓVILES, ASÍ COMO LA IMPORTACIÓN Y COMERCIALIZACIÓN DE PINTURAS Y ACCESORIOS.	R F AUTO PAINT, S.R.L., RAFAEL AQUINO LABORT	542847
E/2019-11392	14/3/19	RI.RA. MONKEY TECHNOLOGY SOLUTION.	VENTA DE FOTOCOPIADORAS, IMPRESORAS Y PLOTTERS.	RAFAEL FRIAS ESPINOSA, RICHARD ALFREDO RICHARDSON NOVA	542579
E/2019-10121	7/3/19	RIAN CARIBE	VENTA DE TODO TIPO DE ALIMENTOS.	IRALMI ANDREINA BRITO ARIAS	541566
E/2019-8804	11/3/19	RICES & FOOD CATERING REYES HAZIM	VENTAS DE ALIMENTOS Y BEBIDAS AL POR MAYOR Y AL DETALLE.	MADEL TORRES	541923
E/2019-10998	21/3/19	RINCON LATINO TV INTERNACIONAL	PROGRAMA DE TELEVISIÓN.	JUSTO GERMAN BAEZ	543306
E/2019-10741	12/3/19	RINCON SEA	PROMOCIÓN, DESARROLLO E INVERSIÓN EN EL SECTOR TURÍSTICO, CONSTRUCCIÓN, COMPRA, VENTA, ALQUILER, INTERMEDIACIÓN Y ADMINISTRACIÓN INMOBILIARIA	ROBERT MANUEL ENCARNACIÓN RAMÍREZ	542047
E/2019-11354	14/3/19	RINCON TECHNOLOGY	COMPRAS Y VENTAS DE ARTÍCULOS DE COMPUTADORAS, REPARACIÓN Y VENTAS DE REPUESTOS TECNOLÓGICOS E IMPORTACIÓN.	MARCELINO ANTONIO RINCON RODRIGUEZ	542372
E/2019-10754	18/3/19	RIOVENA	IMPORTACIÓN, DISTRIBUCIÓN Y VENTA DE ROPA DE HOGAR; PRENDAS DE VESTIR; ASÍ COMO TEJIDOS Y SUS SUCEDÁNEOS.	ALEJANDRO JOSE GARCIA RODRIGUEZ	542782
E/2019-1343	19/3/19	RISKI SERVICES	SERVICIOS DE MANTENIMIENTO PIEZAS DE MOTORES PARA BARCOS Y SUS DERIVADOS ASÍ COMO EL MANTENIMIENTO DE PLANTAS INDUSTRIALES.	MARICELA BALDOMERO DE RISKI, JUSSI OLAVI RISKI	543106
E/2019-10163	7/3/19	RIVERA TORRES & ASOCIADOS	PRESTACIÓN DE SERVICIOS, ASISTENCIA E INTERMEDIACIÓN EN MATERIA DE SEGUROS FINANZAS Y ADMINISTRACIÓN, REPRESENTACIÓN, EN EL PAÍS DE EMPRESAS	MIGUEL ANDRES RIVERA RODRIGUEZ	541812
E/2019-11369	19/3/19	ROBERTO DOMINGUEZ LA FORTUNA SPORT BAR	EXPENDIO DE BEBIDAS, PICADERAS FRIAS Y CALIENTES, BAR.	ROBERTO DOMINGUEZ RODRIGUEZ	542926
E/2019-6413	28/2/19	RODRI INMOBILIARIA	DISEÑO Y CONSTRUCCIÓN DE VIVIENDA, PROMOCIÓN Y VENTA DE TODO TIPO DE INMUEBLE.	PEDRO JOSE ANTONIO RODRIGUEZ VALDES	541490
E/2019-7547	12/3/19	ROJO FORTIS	SERVICIOS INMOBILIARIOS, RENTA, VENTA, ADMINISTRACIÓN Y ADQUISICIÓN DE INMUEBLES.	JORGE LUIS POLANCO RODRIGUEZ	542092
E/2019-10683	11/3/19	ROMANO & CO	COMERCIALIZACIÓN, ALQUILER, Y VENTA DE TODO TIPO DE MOBILIARIOS Y UTILERÍAS PARA FIESTAS, PRODUCCIÓN, MONTAJE Y LOGÍSTICA DE EVENTOS, BOLETERÍA	EUVIS ELADIO JIMENEZ ROMANO	541934
E/2019-10566	14/3/19	ROMANTIK BY KEYSI ROMERO	DESAYUNOS PERSONALIZADOS, GLOBOS, REPOSTERÍA, FLORISTERÍA, IMPORTACIÓN DE FLORES NATURALES, ENVOLTURAS Y REGALOS	KEYSI JOSELYN ROMERO FRANCISCO	542402
E/2019-10339	8/3/19	ROMELCA FIESTAS	VENTA DE GLOBOS, MASCARAS, ARTÍCULOS DE CUMPLEAÑOS, PAPELERÍA, REGALOS Y SERVICIOS FOTOGRÁFICOS	DINA IVELISSE LARA PEGUERO	541658
E/2019-11520	15/3/19	ROMY´S BAKERY	REPOSTERÍA, CAPACITACIÓN EN REPOSTERÍA Y REPRESENTACIÓN NACIONAL E INTERNACIONAL DE PRODUCTOS Y MAQUINARIAS CULINARIAS EN EL PAÍS	ROMY CHANTAL DESANGLES HENRIQUEZ	542487
E/2019-12244	20/3/19	RONNY CASTILLO SANCHEZ AGRÍCOLA	COMPRA Y VENTA DE PRODUCTOS AGRÍCOLAS. PRODUCCIÓN Y COMERCIALIZACIÓN DE BANANO.	RONNY ENMANUEL CASTILLO SANCHEZ	543288
E/2019-10980	13/3/19	RONOSI	REALIZAREMOS LA VENTA DE SUMINISTROS DE OFICINAS E IMPRESIONES A EMPRESAS Y PÚBLICO EN GENERAL.	KERLIN RONDON SANTA	542245
E/2019-11439	15/3/19	RORAIMA SUPPLY	SUMINISTROS DE ALIMENTOS EN GENERAL, REPUESTOS, TODO LO QUE PUEDA NECESITAR LOS BARCOS (CRUCEROS, TANQUEROS).	ELMY FRANCISCO ROSARIO POU	542678
E/2019-10262	7/3/19	ROS TALLADO	DISEÑO, ELABORACIÓN Y FABRICACIÓN DE PIEZAS ARTESANALES EN MADERAS.	ROSMERY EMPERATRIZ RODRIGUEZ PORTES	541557
E/2019-10076	20/3/19	ROSA A. P. BOUTIQUE	VENTA DE ROPAS, PERFUMES, ACCESORIOS DE VESTIR, ZAPATOS, CARTERAS, JOYERÍA.	MARIA YNMACULADA PEREZ BRITO	543322
E/2019-11255	14/3/19	ROSABETH RENT A CAR	RENTA DE VEHÍCULOS.	EDWARD RAFAEL MARTINEZ CASTILLO	542382
E/2019-8339	19/3/19	ROSHMR	DESARROLLO DE PROYECTOS, PRESTAR SERVICIOS DE CONSULTORIA Y ASESORÍA EN LOS SECTORES ADUANAL, ELÉCTRICO, TELECOMUNICACIONES	ANTONIO PALMA LARANCUENT	543043
E/2019-10379	8/3/19	ROSPASETUR	AGENCIA DE VIAJES, HOTELES, TURISMO, TRANSPORTE, EXCURSIONES, CRUCEROS, CIRCUITOS.	RONNY BAUTISTA SANDOVAL POLANCO	541742
E/2018-44708	6/11/18	ROZEN MANTECA DE CACAO	COMERCIALIZACIÓN DE MANTECA DE CACAO EN FORMATOS DE UNA ONZA, 1.5 ONZA Y 3 ONZAS.	LA ESPAÑOLA CORPORATION, SRL	542747
E/2018-48515	22/3/19	RUBBEREX	IMPORTACIÓN, EXPORTACIÓN Y COMERCIALIZACIÓN DE PRODUCTOS DE PROTECCIÓN Y EMPAQUE PARA LA INDUSTRIA PROCESADORA DE ALIMENTOS, ESTUDIO DE MERCADO Y COMPRA VENTA DE INMUEBLES.	ANGEL DARIO SUERO MORON	543372
E/2019-10667	11/3/19	RUBIERASTRAVEL	EXCURSIONES, SERVICIOS DE TRANSPORTE, ACTIVIDADES DE INTEGRACIÓN, RESERVACIONES EN HOTELES, COMPRAS DE VUELOS.	ROBERTO RUBIERA ROSARIO	542126
E/2019-10633	11/3/19	RUBISA GROUP	SERVICIOS DE CONSTRUCCIÓN, OPERACIÓN, MANTENIMIENTO Y CONSERVACIÓN DE CUALQUIER TIPO DE PROYECTO DE INFRAESTRUCTURA	RUBEN DARIO ALTAGRACIA BAEZ	541927
E/2019-4724	8/3/19	RUEDAS ELÉCTRICAS DOMINICANAS 2C	IMPORTACIÓN, EXPORTACIÓN Y COMERCIALIZACIÓN DE VEHÍCULOS DE TRANSPORTE.	JUAN CARLOS CRUZ MOTA, ROGELIO CONCEPCION GENAO	541669
E/2019-10730	15/3/19	S G P R MEDIA CREATIVE	CENTRO DE LLAMADAS (CALL CENTER), PARA PRESTAR TODO TIPO DE SOPORTE TÉCNICOS A EMPRESAS NACIONALES E INTERNACIONALEAS	AMAURY ERNESTO BYAS VALLE	542624
E/2019-7911	1/3/19	S&L GROUP	ALQUILER DE LUCES Y SONIDO PARA EVENTOS.	DISTRIBUIDORA S & L, S.R.L.	542308
E/2019-10625	11/3/19	SABANETA BASEBALL CLUB	CREACIÓN DE UNA ASOCIACIÓN SIN FINES DE LUCRO DEDICADA A PROMOVER E INCENTIVAR LA FORMACIÓN DE JÓVENES EN EL DEPORTE	RAFAEL ANTONIO COSME COSME	542019
E/2019-8874	14/3/19	SABORES MARIORFI	ENVASAR SABORES Y AROMAS ARTESANALES TALES COMO: CAFE, CACAO, ACEITE DE COCO, ESPECIAS.	JESUS MARIA GUERRERO RIJO	542392
E/2019-9507	19/3/19	SAIKOU GROUP	DISEÑO DE CAMPAÑA PUBLICITARIA, DISEÑOS DE PAGINA WEB, DISEÑOS GRÁFICOS, IDENTIDAD CORPORATIVA, LINEA GRÁFICAS, MANEJOS DE REDES SOCIALES	JOSE AVELINO VASQUEZ TOLENTINO	543092
E/2019-11329	14/3/19	SAILYN AUTO IMPORT	COMPRA, VENTA Y FINANCIAMIENTO DE VEHÍCULOS NUEVOS Y USADOS.	SAILYN AUTO IMPORT, S.R.L.	542411
E/2019-10031	7/3/19	SAJIME SOLUCIONES Y SERVICIOS	SERVICIOS DE INSTALACIÓN Y MANTENIMIENTO DE EQUIPOS DE REFRIGERACIÓN, MANTENIMIENTOS ELÉCTRICOS Y EJECUCIÓN DE PROYECTOS ELÉCTRICOS	DENNYS DAMARYS SANTANA JIMENEZ	541624
E/2019-12510	21/3/19	SALA DE TAREAS TÍA YAJAIRA	SERVICIOS DE SALA DE TAREAS Y TUTORIAS.	AWILDA YAJAIRA DURAN RAMIREZ	543370
E/2019-7382	6/3/19	SALES FORCE EL CRISTAL RD	VENTAS DE PRODUCTOS FINANCIEROS Y TECNOLÓGICOS; SERVICIOS DE OUTSORCING Y CONSULTORÍA DIGITAL EMPRESARIAL (MARKETING ESTRATÉGICO, MARKETING OPERATIVO	MIGUEL LUIS LOAYZA FERNANDEZ	541617
E/2019-10191	7/3/19	SALÓN DE BELLEZA SANCHEZ PAMELA	SERVICIOS DE BELLEZA EN GENERAL.	SANTA CONCEPCION SANCHEZ SABALLO	541873
E/2019-11483	19/3/19	SALÓN MARÍA DESTELLO	SALÓN DE BELLEZA.	MARIA BURGOS CRUCETA	543018
E/2019-10829	12/3/19	SALÓN ROSA FRANCO	SERVICIOS DE BELLEZA EN GENERAL.	ROSA ALBA FRANCO	542162
E/2019-9535	11/3/19	SALUD Y VIDA A&A CENTRO DE ESTILO DE VIDA Y BIENESTAR	PRODUCCIÓN, EMPAQUE Y VENTA DE PRODUCTOS NUTRICIONALES NATURALES COMO HIERBAS, VITAMINAS Y MINERALES	ANMI MINUR ROMERO SANTANA	542794
E/2019-6243	12/3/19	SANAMENTEFABULOSOS	DESARROLLO Y EVALUACIÓN DE PROYECTOS CORPORATIVOS, CONTRATACIÓN Y REPRESENTACIÓN DE MARCAS	MARTHA CECILIA POVEDA NEIZA	542305
E/2019-9970	6/3/19	SANDRA MERCEDES R. BEAUTY SALON	SERVICIOS DE SALÓN DE BELLEZA, CUIDADO DEL PELO, SECADO, CORTE Y PEINADO, APLICACIÓN DE PROCESOS QUÍMICOS, COMO COLOR, TEXTURIZADO	SANDRA MERCEDES ROSARIO DE RIVERA	541572
E/2019-11377	14/3/19	SANGRACI COMERCIAL	COMERCIALIZACIÓN Y VENTA DE ALIMENTOS, PRODUCTOS AGRÍCOLAS, ENLATADOS, COMIDA COCINADA, PRODUCTOS DE LIMPIEZA Y ACTIVIDADES AFINES.	LESLIE ODALITZA SANCHEZ GRACIANO	542412
E/2019-12447	21/3/19	SANTA PALOMA LATAM SHOW	EFECTUAR ACTIVIDADES SOCIALES Y PRESENTACIONES DE MODA.	PAG IMPORTS, SRL.	543343
E/2019-12196	20/3/19	SANTIAGO CENTER	DESARROLLO Y OPERACIÓN DE CENTROS COMERCIALES	GREEN EARTH INVESTMENTS LIMITED	543179
E/2019-11637	18/3/19	SANTO DOMINGO UNIVERSAL ARMAS-HISTORIA -IDENTIDAD	PRODUCCIÓN AUDIOVISUAL TANTO IMPRESAS COMO FILMICAS DE LIBROS, DOCUMENTALES, VIDEOS, REVISTAS, PERIODICOS.	SOCRATES DANILO SUAZO RUIZ	542789
E/2019-10294	12/3/19	SANTRECH ORP	VENTA DE SOFTWARE; ASESORÍA Y CAPACITACIÓN; CONTABILIDAD IMPOSITIVA, AUDITORIA; EXPORTACIÓN E IMPORTACIÓN Y VENTA DE ARTÍCULOS TECNOLÓGICOS Y VEHÍCULOS.	MICHAEL ALEXANDER POY MERAN	542704
E/2019-10752	12/3/19	SARCOS-LEDEZMA	PROMOCIÓN DE EVENTOS ARTÍSTICOS Y DE ENTRETENIMIENTO; SERVICIOS DE COMERCIALIZACIÓN, DISTRIBUCIÓN, PROMOCIÓN, ALMACENAMIENTO Y ASESORÍAS RELACIONADAS A PRODUCCIONES CINEMATOGRÁFICAS	JAVIER ALFREDO LEDEZMA MAURER, DANIEL ENRIQUE SARCOS CABRERA	542093
E/2019-10456	18/3/19	SASTRERÍA & CONFECCIONES MADERA	ELABORACIÓN, CONFECCIÓN Y VENTA DE ROPAS TEXTIL.	MARTHA VICTORIA VEGA MADERA, ROSANNI ESCARLIN FLORIAN VEGA	542802

[210] EXP.	[220] SOL. FECHA	[561] NOMBRE COMERCIAL	[510] ACTIVIDAD	[730] SOLICITANTE	[111] REGISTRO
E/2019-4892	15/3/19	SASTRERIA BAVARO PUNTA CANA	SASTRERÍA, CONFECCIÓN DE ROPA Y UNIFORMES, TIENDA DE ROPA Y ACCESORIOS.	EUGENIA ANDREINA MEJIAS CENTENO	542722
E/2019-10391	8/3/19	SAVASH	SALÓN DE BELLEZA, MANICURE, PEDICURE, TRATAMIENTO CAPILAR, MAQUILLAJE.	PATRICIA LANTIGUA RODRIGUEZ	541701
E/2019-9548	13/3/19	SBRC LAN TECHNOLOGIES SOLUTIONS	LA SOCIEDAD TENDRÁ COMO OBJETO PRINCIPAL PRESTAR ASISTENCIA Y SERVICIOS TÉCNICOS	ROBERTO COBOS VELASCO	542236
E/2019-8132	18/3/19	SCAN AMBIENTAL	PROVEER AUDITORÍAS PARA LA GESTIÓN AMBIENTAL MEDIANTE SISTEMAS DE INFORMACIÓN QUE HABILITEN LAS BÚSQUEDAS Y CONSULTAS EN LA REFERIDA MATERIA	ROMINA BETSABE SANTRONI PARSONS	542810
E/2019-6911	20/3/19	SCULPTOR-STATE OF ART CLINIC.	CONSULTAS MÉDICAS CON FINES ESTÉTICOS; LA APLICACIÓN DE ÁCIDO HIALURÓNICO, BOTOX, RAYOS LÁSER, HILOS Y PRODUCTOS UTILIZADOS PARA LA MEDICINA ESTÉTICA	LAURA HURTADO OSPINA	543153
E/2019-9688	8/3/19	SÉ EL FUTURO	DISEÑO Y MANUFACTURA DE PROGRAMAS INFORMÁTICOS, SERVICIOS DIGITALES DE MERCADEO, ARTÍCULOS PROMOCIONALES	LUIS GUSTAVO ARAMBILET DIAZ	541859
E/2019-10994	13/3/19	SEA WOLF GIFT SHOP	TIENDA DE REGALOS.	IDEAL DAY, S.R.L.	542271
E/2019-6078	6/3/19	SEBALLO ORTEGA & ASOCIADOS CONSULTORES	CONSULTORIA Y ASESORIA FINANCIERA, COMERCIAL, EMPRESARIAL, INVESTIGACIONES DE MERCADO, IMAGEN DE MARCA Y CORPORATIVA.	NATANAEL SEBALLO ORTEGA	542064
E/2019-10164	20/3/19	SECARDIP SERVICIOS CARDIOVASCULARES INTERVENCIONISTA PERCUTANEO	SERVICIOS DE INTERVENCIONES CARDIOVASCULARES MÍNIMAMENTE INVASIVOS.	JOEL RAMOS MOREL	543187
E/2019-12599	21/3/19	SECTUL SECTOR TURÍSTICO LABORAL	PROMOCIÓN Y VENTAS DE SERVICIOS QUE INCLUYEN OFERTA DE INMUEBLES Y TODO TIPO DE ATRACTIVOS EN EL ÁREA DE LA INVERSIÓN NACIONAL Y EXTRANJERA	LIEMIER LABA GABRIEL	543281
E/2019-9166	1/3/19	SECURITY POINT	SERVICIOS DE VIGILANCIA PRIVADA, COMPRA Y VENTA DE EQUIPOS DE SEGURIDAD, PROTECCIÓN Y VIGILANCIA COMERCIAL Y RESIDENCIAL.	SECURITY POINT, S.R.L.	542456
E/2019-7279	5/3/19	SEEKERS INMOBILIARIA	SERVICIOS DE CONSULTORÍA Y CONSTRUCCIÓN DE PROYECTOS INMOBILIARIOS; COMPRA Y VENTA DE BIENES INMUEBLES	ADOLFO ANTONIO MERCEDES PEÑA	542577
E/2019-7551	8/3/19	SEGUROS MUTUAL SOLIDARIO, SEMUSOL	VENTAS DE SEGUROS DE SALUD, GENERALES Y VIDA.	PEDRO MARIA ABREU ESPINAL	541846
E/2019-6810	15/3/19	SELAG, A&L	VENTAS AL POR MAYOR Y DETALLE DE ACCESORIOS DE VIAJE, SUMINISTROS DE OFICINA	ANNY FANY DURAN RODRIGUEZ	542641
E/2019-9691	5/3/19	SENI CONSULTING	CONSULTARÍA EMPRESARIAL A INSTITUCIONES PÚBLICAS Y PRIVADAS A NIVEL NACIONAL E INTERNACIONAL EN NEGOCIOS, PROCESOS ORGANIZACIONALES	KELVYN LANDERSONS NUÑEZ RODRIGUEZ	541992
E/2019-11006	13/3/19	SENTIDO FAMILIAR GPR	ATENCIONES TERAPÉUTICAS ASOCIADAS A PERSONAS CON NECESIDADES ESPECIFICAS	MARIA DE LOS ANGELES P GOMEZ REYES DE BENCOSME	542282
E/2019-10749	18/3/19	SEPTIGRASA	MANTENIMIENTO Y LIMPIEZA DE POZOS SÉPTICOS DE AGUAS NEGRAS, TRAMPA DE GRASA, PLANTA DE TRATAMIENTO DE AGUAS RESIDUALES, RECOGIDAS DE BASURA O DESPERDICIOS SÓLIDOS.	SEPTIGRASA C POR A	542934
E/2019-9531	8/3/19	SERCOFI, SERVICIOS CONTABLES & FINANCIEROS,	SERVICIOS Y ASESORÍAS CONTABLES.	DANIELA MUÑOZ RODRIGUEZ, MARILENIS DEL CARMEN ALMONTE VARGAS	541667
E/2019-10236	20/3/19	SERENITY CORREDORES DE SEGUROS	SERVICIOS DE ASESORÍA, VENTAS Y GESTIÓN DE TODOS TIPOS DE SEGUROS EN GENERAL Y FIANZAS.	EDWARD MILCIADES NUÑEZ ORTIZ	543190
E/2019-11953	19/3/19	SERVICIOS E INTERMEDIACION DE JESÚS CONTRERAS	INTERMEDIACIÓN EN LA COMERCIALIZACIÓN DE PRODUCTOS AGRÍCOLAS IMPORTACIÓN Y EXPORTACIÓN Y REPRESENTACIONES COMERCIALES.	SERVICIOS E INTERMEDIACION DE JESÚS CONTRERAS, SRL	542995
E/2019-1571	12/3/19	SERVICIOS INDUSTRIALES PL	INSTALACIONES, REPARACIONES Y MANTENIMIENTO DE EQUIPOS DE COCINAS INDUSTRIALES Y RESIDENCIALES.	GUSTAVO PELEGRIN BELTRE	542133
E/2019-4704	1/2/19	SERVICIOS MULTIPLES ONILTINA	SERVICIOS DE PLOMERIA, LIMPIEZA, EBANISTERIA, ELECTRICIDAD Y CERRAJERIA.	AGUSTINA DEL CARMEN SURIEL DIAZ	541444
E/2019-10365	18/3/19	SERVICIOS MÚLTIPLES PEÑAPIME	VENTA Y DISTRIBUCIÓN DE ALIMENTOS Y BEBIDAS.	DALVI ANTONIO PEÑA PIMENTEL	542761
E/2019-9986	6/3/19	SERVICIOS O SOLUCIONES REINA ESTER	CONSEJERÍA O ASESORÍA EN MANTENIMIENTO DE SERVICIOS MÚLTIPLES: LIMPIEZAS DE HOGAR, OFICINAS, LOCALES COMERCIALES	SONIA BALDEMIRA MEDINA CARRASCO	542803
E/2019-9815	6/3/19	SERVICIOS OPTICOS HF	ATENCIÓN PRIMARIA EN SALUD VISUAL, LABORATORIO ÓPTICO, OFTALMOLOGÍA EN GENERAL.	AMBARINA DE LOS ANGELES MEJIA DE FERNANDEZ	542589
E/2019-11445	15/3/19	SERVICIOS, INDUSTRIALES, MECÁNICO, GENERALES, ELÉCTRICOS DE REFRIGERACIÓN, SIMGER	VENTAS Y SERVICIOS DE EQUIPOS ELECTROMECÁNICOS ELÉCTRICOS Y DE REFRIGERACIÓN, INDUSTRIALES, COMERCIALES Y RESIDENCIALES.	ENRIQUE CESA CABRAL	542682
E/2019-11414	15/3/19	SERVIGLASSH	COMPRA, VENTA, FABRICACIÓN Y REPARACIONES DE PUERTAS Y VENTANAS EN CRISTAL.	JUAN YONATAN MORIS	542622
E/2019-9314	20/3/19	SERVIGOMAS JOSLIVIN	CENTRO DE SERVICIO Y REPARACIÓN Y VENTA DE NEUMÁTICOS, IMPORTACIÓN DE GOMAS, REPUESTOS PARA VEHÍCULOS E INSUMOS PARA LA REPARACIÓN DE NEUMÁTICOS.	LIVINSTON MANUEL MARTINEZ MENDEZ	543057
E/2019-4838	1/2/19	SERVINOMINA	SOCIEDAD DEDICADA A OFRECER SERVICIOS DE ADMINISTRACIÓN DE NÓMINA, GERENCIA ADMINISTRATIVA DE EMPRESAS COMERCIALES	PELLERANO & HERRERA, S.A.S.	541671
E/2019-7137	18/3/19	SERVITECNO PERSAN	REPARACIÓN, INSTALACIÓN Y VENTA DE EQUIPOS TECNOLÓGICOS.	CLEMENTE PEREZ SANCHEZ, JANNA LINNETE PEREZ SANCHEZ	542838
E/2019-9545	11/3/19	SERVITRANSPORT LCR	SERVICIO DE TRANSPORTE TERRESTRE DE CARGA Y PASAJEROS.	LUIS ANTONIO ROSARIO RODRIGUEZ	541969
E/2019-8856	18/3/19	SHADELIZ MAKEUP	VENTA DE MAQUILLAJE Y ARTÍCULOS DE BELLEZA, VENTA DE ARTÍCULOS DE HIGIENE PERSONAL, VENTA DE ROPA INTERIOR DE DAMAS, CABALLEROS Y NIÑOS, ARTÍCULOS PARA HOGAR.	FRANK ISIDORO ANDUJAR VARGAS	542758
E/2019-7160	13/3/19	SHADUF ENGINEERING	CONSTRUCCIONES CIVILES, DIRECCIÓN, REHABILITACIÓN Y ADMINISTRACIÓN DE INFRAESTRUCTURAS CIVILES, DISEÑO, ARQUITECTURA, METALURGIA	LISSETTE FERNANDEZ SERRANO	542204
E/2019-9240	6/3/19	SHARE CAPITAL DEVELOPMENT & CONSULTING BY JAMCO	ASESORES FINANCIEROS, CONSULTORIA EN INVERSIONES Y DESARROLLO DE CAPITAL, CONSULTORIA EN MARKETING Y PLANIFICACIONES ESTRATÉGICAS	DAYSI YANIMEL MARTINEZ RODRIGUEZ, YULY MARIA SANTANA EVANGELISTA	541487
E/2019-10556	14/3/19	SHARK PRODUCTIONS 1965	LA PRODUCCIÓN DE OBRAS Y PELÍCULAS CINEMATOGRÁFICAS DE LARGOMETRAJES PRODUCIDAS EN LA REPÚBLICA DOMINICANA. ASÍ COMO LA PROMOCIÓN Y EL FOMENTO DE LA PRODUCCIÓN	PEDRO JOSE GUZMÁN LACRUZ, ONEIDA ALTAGRACIA TEJEDA CASTILLO DE GUZMÁN	542048
E/2019-7607	13/3/19	SHI YONG DOMINICAN CHINA IMPORT & EXPORT GROUP	IMPORTACIÓN Y EXPORTACIÓN DE ARTÍCULOS DEL HOGAR, ELÉCTRICOS, ELECTRÓNICOS, REPUESTOS DE VEHÍCULOS, FERRETERÍA Y PINTURA	EDGAR ALBERTO ANTONIO HERNANDEZ JIMENO	542616
E/2019-1368	14/3/19	SHOW AUTO IMPORT	COMPRA, VENTA, IMPORTACIÓN, PRESTAMOS Y FINANCIAMIENTO DE VEHÍCULOS.	YEUDYS MANUEL PEREZ GARCIA	542493
E/2019-10967	12/3/19	SI YO FUERA PRESIDENTE...	PRODUCCIÓN DE PROGRAMAS EN FORMATO AUDIOVISUAL, DE ENTRETENIMIENTO E INFORMATIVOS.	HIERBABUENA ENTRETENIMIENTOS, S.R.L.	543047
E/2019-7467	22/3/19	SILFERLAN COMERCIALIZADORA	IMPORTACIÓN Y EXPORTACIÓN DE VEGETALES, ENLATADOS Y CONFITERÍA.	SILVIA YAJAYRA FERNANDEZ LANTIGUA , YOKASTA MILEDY FERNANDEZ LANTIGUA	543304
E/2019-12081	19/3/19	SIN RUMBO MTB	ORGANIZACIÓN SIN FINES DE LUCRO, DEDICADA A REALIZAR EVENTOS DE CICLISMO, REALIZAR REUNIONES AL AIRE LIBRE PARA FOMENTAR LA UNIDAD, RECREACIÓN DEL GRUPO, AYUDA A JÓVENES, ADOLESCENTES EN LA CAPACITACIÓN, LA ENSEÑANZAS Y TÉCNICAS DEL CICLISMO.	CRISTIAN MOISES BELTRE SALAS, FRANCISCO AMTONIO DEL ROSARIO DE LOS SANTOS, HENIO MANUEL BAEZ SEVERINO, JAIME ESTEBAN YAN, JULIO ALEXANDER DORREJO OGANDO, LILIAN KARINA RUBIERA FERRER, NESTOR XAVIER BELTRE SALAS, PAMELA LANTIGUA ARNAUD DE GUTIERREZ, WILKIN EMERSON CASTILLO FORTUNA	543132
E/2019-12394	20/3/19	SKYFOTOGRAFIA	SERVICIOS DE FOTOGRAFÍA Y VÍDEO PARA TODO TIPO DE EVENTOS Y EN ESTUDIO Y VENTA DE PRODUCTOS EN GENERAL.	FRANCIS JAFET TRINIDAD GONZALEZ	543205
E/2019-9586	7/3/19	SMART MOVIL ARATAV	VENTA Y REPARACIÓN DE EQUIPOS MÓVILES.	ROBINSON GERMAN ARACENA TAVAREZ	541629
E/2018-50427	11/3/19	SMARTFIX PRO	SERVICIOS DE JARDINERÍA, FUMIGADORA, CORREDORES DE SEGUROS, INVERSIONES INMOBILIARIAS DE TODO TIPO	KARIM NASSAH	541917
E/2019-6533	14/3/19	SMIPET DOMINICANA	REALIZAR LA FABRICACIÓN, COMERCIALIZACIÓN Y VENTA DE ENVASES Y PRODUCTOS PLÁSTICOS.	PLASTIGLAS DOMINICANA, S.A.S.	542522
E/2019-10160	7/3/19	SMOKERS PARADISE, DOMINICAN REPUBLIC	FABRICACIÓN DE CIGARROS Y CORTES DE TABACO.	STEPHEN CALVIN SAWYER	541611
E/2019-9930	6/3/19	SOCIETY CERO FIVE CONSULTING	SERVICIOS DE CONSULTORIAS Y ASESORÍAS EN LOS PROCESOS DE GESTIÓN DE CONTABILIDAD, AUDITORIA, IMPUESTOS	FRANKLIN GOMEZ BURDIER	541549
E/2019-10375	8/3/19	SOFIMED	LA INSTALACIÓN Y/O OPERACIÓN DE ESTACIONES DE EXPENDIO COMBUSTIBLES DE TODAS LAS CATEGORÍAS PERMITIDAS	SOFIMED, SRL.	541711
E/2019-7673	7/3/19	SOFTOMS LOGISTIC & SYS	BRINDAR SERVICIOS DE ASESORÍA, IMPLEMENTACIÓN DE TECNOLOGÍA, COMPRA, VENTA, DISTRIBUCIÓN, IMPORTACIÓN Y EXPORTACIÓN DE SOFTWARE Y EQUIPOS ELECTRÓNICOS.	OMAR ISAAC FELIZ PIMENTEL	541840
E/2019-10920	12/3/19	SOFTWARE & SISTEMAS INTELIGENTES, SYBASE	ELABORACIÓN DE SOFTWARE, VENTA DE EQUIPOS COMPUTARIZADOS, ENTRE OTRAS ACTIVIDADES RELACIONADAS CON EL AREA DE INFORMATICA.	EDUARDO FERNANDEZ MARTINEZ	542221
E/2019-11023	13/3/19	SOLUCIONES DE LA CRUZ CAMINERO	PRESTAMOS Y BIENES RAÍCES EN GENERAL.	PABLO DE LA CRUZ CAMINERO	542246
E/2019-11707	18/3/19	SOLUCIONES CHEO	REPARACIONES Y VENTAS DE CELULARES, TABLET Y ACCESORIOS.	RICKELY ROSA BRITO	542826
E/2019-11941	19/3/19	SOLUCIONES FINANCIERAS LKL	ASESORÍAS DE CONTABLES, FINANCIERAS E IMPOSITIVAS DE ENTIDADES COMERCIALES.	VICTOR ARTURO GERARDO FRANCO	542993
E/2019-10046	12/3/19	SOLUCIONES TEJEDA ENCARNACION	PRÉSTAMOS PERSONALES CON GARANTÍA DE MATRÍCULA Y TÍTULO DE PROPIEDAD RÁPIDO Y FÁCIL, PERMISO MIGRATORIO, DIVORCIO DE PAREJA	KENNEDY TEJEDA ENCARNACIÓN	542075
E/2019-11379	14/3/19	SOLUVERD	SERVICIO DE ALIMENTACIÓN Y BEBIDAS. ALMUERZO EMPRESARIAL, EJECUTIVO, PICADERAS, EVENTOS.	RAFAEL FRANCISCO LLUBERES RIVERA	542413
E/2019-10388	8/3/19	SONRISA DE ÁNGEL	ENTIDAD SIN FINES DE LUCRO. DEDICADA A LA ASISTENCIA SOCIAL Y DESARROLLO INTEGRAL DEL INDIVIDUO	GLADIS ALTAGRACIA ABREU FELIZ	541755
E/2019-10853	12/3/19	SOSA MATEO ABOGADOS & CONSULTORES	SERVICIOS LEGALES EN GENERAL.	LAURA PATRICIA MATEO RODRIGUEZ	542109
E/2019-11355	14/3/19	SQ EVENTS	PLANIFICACIÓN Y ORGANIZACIÓN DE EVENTOS.	RAYMOND FERNANDO ARTURO ESPINAL MACHADO	542430
E/2019-10297	8/3/19	ST POL COMMUNICATIONS	SERVICIOS PROFESIONALES PARA EL DESARROLLO, INTEGRACIÓN, INSTALACIÓN, MODIFICACIÓN E IMPLEMENTACIÓN DE SISTEMAS DE TELECOMUNICACIONES EN GENERAL	SARAH ANTONIA GRULLON PEREZ	541959
E/2019-11665	18/3/19	STARLYN GALLERY ART	ELABORACIÓN DE OBRAS DE ARTE, EXHIBICIÓN DE ARTE Y SERVICIOS DE ENMARCADO.	YEFRY STARLYN DE LOS SANTOS DE LOS SANTOS	542795
E/2019-9072	8/3/19	STEEL STRUCTURES SOLUTIONS TRESCO	DISEÑO ARQUITECTÓNICO Y ESTRUCTURAL DE ESTRUCTURAS METÁLICAS EN GENERAL: ESTACIONES DE COMBUSTIBLE	JUAN JOSÉ TAVÁREZ PAULA, ANLLER DEMETRIO ALMONTE AMPARO	541770
E/2019-11065	15/3/19	STEVENS IRAN RAYMUNDO SUAREZ ENGLISH SCHOOL	IMPARTIR DOCENCIA DEL IDIOMA INGLÉS.	STEVENS IRAN RAYMUNDO SUAREZ	542455
E/2019-8847	8/3/19	STONE PRODUCTIONS	PRODUCCIÓN DE OBRAS CINEMATOGRÁFICAS DE LARGOMETRAJES DOMINICANOS.	GABRIELA ROMERO QUEZADA	541732
E/2019-10606	11/3/19	STORECHECK RD	SOLUCIONES METODOLOGÍAS Y HERRAMIENTAS TECNOLÓGICAS EN EL MANEJO EN EL PUNTO DE VENTA	HECTOR EUGENIO LLANO GARCIA	541999
E/2019-7688	20/3/19	STRAT TALENTS	RECLUTAMIENTO Y SELECCIÓN DE PERSONAL PARA SER CONTRATADOS POR TERCEROS, OUTSOURCING VENTA DE SISTEMA DE SOFTWARE	MIGUEL ANGEL CARRASCO FELIX	543287
E/2019-5493	6/3/19	STRATEGIC LITIGATION & CORPORATE LAW - ABOGADOS CONSULTORES STRALITI	BRINDAR SERVICIO Y ASESORÍA EN LAS DIVERSAS RAMAS DEL DERECHO DIRIGIDO A PERSONAS FÍSICAS Y MORALES QUE DESEEN PROTEGER SUS INTERESES.	ANDERSON LEREBOURS ALMEYDA, LAURENYS ELIZABETH SANTANA HILARIO, ERNESTO DEIVY ORTIZ REYNOSO	541571
E/2019-11304	21/3/19	STROITEL CONSTRUCTION GROUP	SERVICIOS DE CONSTRUCCIÓN DE OBRAS CIVILES, ALQUILER Y TRANSPORTE DE EQUIPOS PESADOS, VENTA DE MATERIALES DE CONSTRUCCIÓN, Y AGRIMENSURA.	JOSE ALBERTO CEDEÑO MEJIA	543171

[210] EXP.	[220] SOL. FECHA	[561] NOMBRE COMERCIAL	[510] ACTIVIDAD	[730] SOLICITANTE	[111] REGISTRO
E/2019-7579	14/3/19	STUDIO TERRA GROUP	TRABAJOS DE AGRIMENSURAS, ASESORÍA Y CONSULTAS LEGALES.	BENJAMIN DE JESUS VASQUEZ BAILEY	542317
E/2019-4255	12/3/19	STUDIOS BROWS K	SERVICIOS DE SALÓN DE BELLEZA, APLICACIÓN DE PESTAÑAS, MICROBLADING, MAQUILLAJES	KARINA BERIHUETE NUÑEZ	542274
E/2019-9588	15/3/19	SUCREAL	SERVICIOS PROFESIONALES DE INGENIERÍA, ARQUITECTURA, ELÉCTRICOS, PLOMERÍA, CLIMATIZACIÓN, JARDINERÍA, CERRAJERÍA, FERRETERÍA	AURELIA MARIA ROSARIO DE CRUZ	542569
E/2019-11954	19/3/19	SUMINISTROS AGRICOLAS LA ESPAÑOLA	VENTA DE REPUESTOS DE MAQUINARIAS AGRICOLAS.	JOSE ANGELES CORONADO	542997
E/2019-11914	19/3/19	SUMISE	VENTA DE MATERIALES Y SUMINISTROS DE OFICINA EN GENERAL, REALIZACIÓN DE SERVICIOS TÉCNICOS Y PROFESIONALES AFINES A LA AUDITORIA	INOCENCIA AGUSTINA CASTILLO FELIZ, RIMMEL EUCLIDES CARRASCO MORETA	542974
E/2019-12062	19/3/19	SUMMEC	DISEÑO, FABRICACIÓN, IMPORTACIÓN, EXPORTACIÓN, DISTRIBUCIÓN Y VENTA DE REPUESTOS, PIEZAS Y SUMINISTROS MECÁNICOS, INDUSTRIALES	TONY GOMEZ GUZMAN	543109
E/2019-11462	19/3/19	SUMMIT LEGAL ADVISORS, SLA	SERVICIOS LEGALES EN GENERAL, ASESORÍA Y CONSULTARÍA JURÍDICA.	LUIS ALBERTO ARIAS GARCIA	543019
E/2019-9444	8/3/19	SUPER CHIMI LA VAINITA	VENTA DE COMIDA RÁPIDA.	RAFAEL ANTONIO PERALTA DEL ROSARIO	541702
E/2019-8624	5/3/19	SUPER COLMADO DISLA BATISTA	DISTRIBUCIÓN Y VENTA DE PRODUCTOS DE CONSUMO MASIVO TALES COMO DETERGENTES, COMESTIBLES, DESECHABLES Y DEMÁS RELACIONADOS.	NURIS ALTAGRACIA BATISTA DE DISLA, SANTOS DE JESUS DISLA TEJADA	541345
E/2019-9580	18/3/19	SUPER COLMADO R.M.C.H.	VENTA DE BEBIDA, VEGETALES, EMBUTIDOS, JUGOS, SÁNDWICHES.	RAQUEL MIGUELINA DE LA CRUZ HEREDIA	542797
E/2019-6779	7/3/19	SUPER FARMACIA BINET	VENTA DE MEDICAMENTOS Y VENTA DE COSMÉTICOS.	MARIA LEONIDAS DE LOS SANTOS CASTILLO	541688
E/2019-10609	14/3/19	SUPER MARKET DAYRON	VENTA DE PRODUCTOS COMESTIBLES, DESECHABLES, DE LIMPIEZA, BEBIDAS Y AFINES.	OMAR LLUBERES RODRIGUEZ	542403
E/2019-10843	15/3/19	SUPER PIZZA CBS	BRINDAR SERVICIOS Y VENTA DE PIZZA.	GIBBAR BIENVENIDO ABREU VARGAS, RICARDO RAFAEL AYBAR FELIZ	542593
E/2019-10906	15/3/19	SUPER TIENDA MAHA COMERCIAL	COMERCIALIZACIÓN E IMPORTACIÓN DE MISCELANEOS TALES COMO: BISUTERÍAS, PRENDAS DE VESTIR, ACCESORIOS, ARTÍCULOS PARA EL HOGAR Y ARTÍCULOS FERRETEROS.	EDY ANTONIO MONEGRO RAMIREZ	542602
E/2019-10439	12/3/19	SUPER TRAILER FACTORY-SUTRAFAC	FABRICA DE FOOD TRUCKS Y HERRERIA EN GENERAL.	JULIO RAUL PEREZ DE LA CRUZ	542239
E/2019-10329	8/3/19	SUPLEMENTARY SECURITY COMPANY SUSECOM	SERVICIOS DE SEGURIDAD PRIVADA.	EDWARD RAFAEL CRUZ GOMEZ	541690
E/2019-6929	15/3/19	SUPLIDOR DE VEGETALES ENREYCH	VENTA AL POR MAYOR DE VEGETALES Y PRODUCTOS VÍVERES TALES COMO YUCA, PLÁTANOS, YAUTÍA ENTRE OTROS.	JOEL HIERRO JIMENEZ	542649
E/2019-6380	21/3/19	SUPLIDORA MULTISERVICE CDRM	SUPLIDORA DE MATERIALES GASTABLES PARA OFICINAS, SERVICIOS DE IMPRESIÓN	CARLOS DAVID RODRÍGUEZ MARTÍNEZ	543272
E/2019-10196	13/3/19	SUPPLY DECO R V	VENTA DE SHUTTERS.	RUB MARY VASQUEZ MARTINEZ	542661
E/2019-12352	20/3/19	SURTIDORA SANCHEZ LORENZO	VENTA DE PRODUCTOS COMESTIBLES.	JUAN JOSE SANCHEZ RAMIREZ	543022
E/2017-33268	12/3/19	SWEETY ACCESSORIES	IMPORTACIÓN, DISTRIBUCIÓN, COMERCIALIZACIÓN Y VENTA DE TODO TIPO DE MERCANCÍAS TALES COMO: BISUTERÍAS, JUGUETES, ROPA	REIMEN JOSE ROJAS FIGUEREO	542078
E/2019-10225	7/3/19	SWISSCOM DOMINICANA	COMPRA, VENTA Y ALQUILER DE INMUEBLES, TALES COMO: CASAS, TERRENOS Y APARTAMENTOS.	FELIX HANS BRUGGER	541887
E/2019-9086	1/3/19	SYBVEN	TECNOLOGÍA, COMPRA DE EQUIPOS, MANTENIMIENTO, SERVICIOS TECNOLÓGICOS, CONSULTORÍA TÉCNICA	MAGDALENA DE LUCA DE GARCIA	542313
E/2019-10997	13/3/19	SYGEN, CONSTRUCTION & MANAGEMENT	CONSTRUCCIONES EN GENERAL, DISEÑOS DE PROYECTOS INMOBILIARIOS, DESARROLLO DE PROYECTOS, BIENES RAÍCES, ADMINISTRACIÓN.	RICHARD FREDERICH STEFAN CAAMAÑO	542275
E/2019-11476	15/3/19	SYSRAM	ASESORÍA Y CONSULTORÍA DE IT, INSTALACIÓN Y CONFIGURACIÓN DE SERVIDORES, VIRTUALIZACIÓN, SOLUCIONES EN LA NUBE	TULIO ENRIQUE VERIGUETE RAMIREZ	542703
E/2019-11644	18/3/19	SZABO & VILLA PRODUCTOS ORGANICOS Y NATURALES	ELABORACIÓN, PRODUCCIÓN, VENTA AL POR MAYOR Y AL DETALLES DE JABONES, CREMAS, ACEITES PARA CUIDADO DE LA PIEL Y CABELLO.	MARTINA VILLA NIVAR, PÉTER SZABÓ	542783
E/2019-9076	1/3/19	T SUNAMI	ENTIDAD SIN FINES DE LUCRO DEDICADA AL FOMENTO Y DESARROLLO SOCIAL Y CULTURAL A NIVEL NACIONAL, CELEBRACIÓN DE CHARLAS Y CONFERENCIAS.	LEONARDO MARTE ABREU	541772
E/2019-11025	14/3/19	TAGOTSAN INVERSIONES PUNTA CANA	VENTA E IMPORTACIÓN DE TODO TIPO DE VEHÍCULOS.	OSCAR RAMIRO SAN JOSE	542404
E/2019-10016	11/3/19	TALIS	VENTAS DE EMBUTIDOS.	YAMELL RAMIREZ	542055
E/2019-10745	12/3/19	TALLER DE EBANISTERIA LA FAMILIA	EBANISTERÍA EN GENERAL.	JOSE ARMANDO FERMIN DE CASTRO	542138
E/2019-11709	18/3/19	TALLER DE SOLUCIONES KIKO M J	TALLER DE EBANISTERIA PINTURAS REPARACIONES DE MUEBLES Y SERVICIOS TECNICOS A DOMICILIO.	ROBERTO MADE MAÑON	542833
E/2019-10480	8/3/19	TALLER INDUSTRIAL ANTONIO	SERVICIOS DE METALMECANICA, REPARACIÓN DE MAQUINAS INDUSTRIALES RELACIONADAS CON LA INDUSTRIA ALIMENTICIA Y FARMACÉUTICA.	TALLER INDUSTRIAL ANTONIO, S.R.L.	541961
E/2019-9952	6/3/19	TALLER MARLEN	VENTA DE PIEZAS Y REPUESTOS PARA VEHÍCULOS Y SERVICIOS DE INSTALACIÓN.	ROBINSON ALBERTO ABREU RODRIGUEZ	542113
E/2019-12425	20/3/19	TALLERES DE REPARACIONES DE EQUIPOS J & F	REPARACION Y MANTENIMIENTO DE VEHICULOS PESADOS EN GENERAL TALES COMO CAMIONES, AUTOBUS, MINUBUS, TRACTORES, PALAS MECANICAS, VOLQUETAS, MEZCLADORA.	WELLINGTON JOSE FERNANDEZ MADERA	543122
E/2019-11071	13/3/19	TALLERES HODRIN	REPARACIÓN, INSTALACIÓN, MANTANIMIENTOS Y SERVICIOS POR IGUALAS DE PLANTAS ELÉCTRICAS, REPARACIÓN Y AJUSTE DE TODO TIPO DE VEHÍCULOS DE MOTOR	TALLERS HODRIN, S.R.L.	542217
E/2019-9583	5/3/19	TALLERES RUBEN TAPIA	REPARACIÓN DE VEHÍCULOS DESABOLLADURA, PINTURA, AIRE, ELECTRICIDAD, MECÁNICA, COMPRA VENTA Y DE VEHÍCULOS NUEVOS Y USADOS Y REPUESTOS DE VEHÍCULOS.	TALLERES RUBEN TAPIA, S.R.L.	541862
E/2019-10579	11/3/19	TAPIART-CENTRO DE TAPICERÍA Y MÁS	TAPICERÍA Y TEXTILES EN GENERAL.	YEOMANDRY ALTAGRACIA COLLADO DE CARMONA	543303
E/2019-10183	7/3/19	TASACIONES RÁPIDAS GBC	VALUACIONES DE BIENES MUEBLES E INMUEBLES (CASAS, APARTAMENTOS, LOCALES COMERCIALES, SOLARES, FINCAS, NAVES INDUSTRIALES), EN TODO EL TERRITORIO NACIONAL Y CONSTRUCCIÓN DE OBRAS CIVILES.	OMAR ANTONIO CASTILLO ZAVALA, FRANK REYNALDO GARCIA CEPEDA	541869
E/2019-7791	20/2/19	TATIANA MUEBLES & DECORACIONES	VENTA DE MUEBLES, ELECTRODOMÉSTICOS Y ARTÍCULOS DE DECORACIÓN.	TEANNA ARECHE VERAS, GEDALIAS ARECHE CASTILLO	542757
E/2019-11791	18/3/19	TAVAB	PRODUCCIÓN CINEMATOGRÁFICA Y AUDIOVISUAL.	NAYIBE ANNETTE TAVARES ABEL	542910
E/2019-9808	13/3/19	TEAM FOLKLORICA DOMINICANA TEFOLDOM	SERVICIOS DE ANIMACIONES Y EVENTOS.	JEFFRY RAMON MEDINA	542223
E/2019-11208	18/3/19	TECNI ENCOFRADOS FLKG XPRES	EXCAVACIONES, DEMOLICIONES, MANEJO DE EQUIPOS DE CONSTRUCCIÓN, COMO ENCOFRADOS, HORMIGÓN ARMADO CONSTRUCCIÓN EN GENERAL DE INMUEBLES	YESSENIA ALTAGRACIA GUTIERREZ DE MARTINEZ	542913
E/2019-7873	13/3/19	TECNOFOCAL SOLUTION	SOLUCIONES TECNOLÓGICAS.	JOSE DANIEL RODRIGUEZ RODRIGUEZ	542328
E/2019-6350	12/2/19	TECNOLINK	INGENIERÍA CIVIL Y CONSTRUCCIÓN. COMERCIALIZACIÓN, IMPORTACIÓN E INSTALACIÓN DE EQUIPOS ELECTRÓNICOS, SEGURIDAD ELECTRÓNICA, AUTOMATIZACIÓN.	JESUS EDUARDO DIAZ ROMERO	543311
E/2019-9913	11/3/19	TEDOMCA	OPERACION Y ADMINISTRACION DE UN CANAL DE TELEVISION Y OTROS MEDIOS DE COMUNICACION.	JORGE LUIS RODRIGUEZ REYES	541971
E/2019-10949	12/3/19	TEGARI	PRODUCCIÓN, COMERCIALIZACIÓN, VENTA, DISTRIBUCIÓN Y EXPORTACIÓN DE TODO TIPO DE EDULCORANTES, NATURALES O ARTIFICIALES, LÍQUIDOS	ROBERTO TEJADA GARCIA	542105
E/2019-10482	11/3/19	TELECOMUNICACIONES OPTICAS DEL CARIBE, TELEOPTICA	INSTALACIÓN, REPARACIÓN, MODIFICACIÓN, ASESORÍA, SERVICIOS, IMPLEMENTACIÓN Y DISEÑO DE REDES DE FIBRA ÓPTICA Y TELEVISIÓN DIGITAL Y TELEVISIÓN IP	ALVIN ISMAEL NUNEZ FRADEN	542006
E/2019-9190	11/3/19	TEMPUS FBP	IMPORTACIÓN, EXPORTACIÓN, COMPRA, VENTA, NACIONAL E INTERNACIONAL DE TODO TIPO DE PRODUCTOS COMESTIBLES, ORGÁNICOS, NO ORGÁNICOS	FRANKLYN BUENO PERALTA	543127
E/2019-10991	13/3/19	TENEDORA 33	COMPRA, VENTA Y ALQUILER DE VILLAS.	TENEDORA 33, S.R.L.	543206
E/2019-11226	14/3/19	TERASHOP	VENTAS DE PARTES PARA COMPUTADORAS, DISTRIBUCIÓN AL POR MAYOR, IMPORTACIÓN DE PARTES, EQUIPOS ELECTRÓNICOS	NIFAURI DE JESUS ESTEVEZ DELGADO	542638
E/2019-11418	15/3/19	TERCIO SHIPPING	TRASPORTE DE MERCANCÍAS (MIXTAS) PERSONALES DEL EXTERIOR HACIA REPÚBLICA DOMINICANA Y ENTREGA EN EL DOMICILIO.	OSCAR AUGUSTO MARTINEZ SEVERINO	543117
E/2019-8769	12/3/19	TERRA SUR	PRESTACIÓN DE SERVICIOS CIENTÍFICOS Y TECNOLÓGICOS, ASÍ COMO SERVICIOS DE ANÁLISIS E INVESTIGACIÓN INDUSTRIALES.	JUSTINE HERIVEAUX MELO, GIL ALBERTO MATOS FELIZ, JIMMY MIGUEL MEDINA FELIZ	542284
E/2019-8544	13/3/19	TERRITORIO CROSS TRAINING PUNTA CANA 2019	SERVICIOS DE ENSEÑANZA DE DEPORTES, DE GINMASIA, DE EJERCICIOS FÍSICOS EN SENTIDO GENERAL, CREANDO TODO TIPO DE EVENTOS Y COMPETENCIAS DEPORTIVAS	DIANA MARIA VARGAS PEÑA DE CONTRERAS, ADRIANA DANICEL TAVERAS ALMONTE	542337
E/2019-11946	19/3/19	TETAHOLIC	BRINDAMOS ASESORÍA PERSONALIZADA EN LACTANCIA MATERNA, PARA EMPODERAR, INFORMAR Y APOYAR A LAS MADRES Y SUS FAMILIAS	SWAMNY CAROLINA SMITH RECIO	543259
E/2019-11103	13/3/19	TFBC THE FAMILY BLOCKS COMPANY	FABRICACIÓN Y VENTA DE BLOCKS.	ANGEL SALVADOR SANTA REYES	542325
E/2019-2001	5/2/19	THE ANNERIS BEAUTY MAKE UP	ENTRO DE MAQUILLAJE, CUIDADO DE LA PIEL.	MARILIN ALTAGRACIA REYNOSO GARCIA DE SUERO, ANNERIS REYNOSO PEREZ	542206
E/2019-6719	14/3/19	THE CHICKEN JJ LUGO	VENTA DE COMIDA.	JAIRO ENRIQUE LUGO NUÑEZ, JANDEL ALEJANDRO LUGO NUÑEZ	542524
E/2019-11084	20/3/19	THE EDITORIAL MARKET TEMA	EDITORA MUSICAL. DISQUERA MUSICAL, PRODUCCIÓN DE MÚSICA, GESTIÓN DE LICENCIA MUSICAL, ADMINISTRACIÓN DE CATÁLOGO MUSICAL	MARIA JOSE MARTINEZ MEJIA	542947
E/2019-10290	8/3/19	THE ESCOCÉS LIQUOR STORE	IMPORTACIÓN, VENTA, COMERCIALIZACIÓN, DISTRIBUCIÓN Y REPRESENTACIÓN DE BEBIDAS ALCOHÓLICAS Y SIN ALCOHOL	JOANNA JOSEFINA CURIEL CRUZ , NITIN RAMKRISHNA PENDHARKAR	542471
E/2018-50665	20/12/18	THE GRAND BUFFET AT MOON PALACE PUNTA CANA	SERVICIOS DE ALTA GASTRONOMÍA.	MACAO ALTO RESORT, S.A.S.	541273
E/2019-11030	13/3/19	THE GREEN LIGHT ASSOCIATES	OFRECER SERVICIOS DE MENSURAS CATASTRALES EN GENERAL, DESLINDE, SANEAMIENTOS, REPLANTEOS, ACTUALIZACIONES DE MENSURA, NUEVA MENSURA, SUBDIVISIÓN	ROSSY MIGUELINA CHECO THEN, SAIDY SCARLENG RAMÍREZ BALLEJO	542304
E/2019-10525	11/3/19	THE JORDE FASHION	VENTA DE PRENDAS DE VESTIR PARA DAMAS Y CABALLEROS.	JORDELIS TAMAR LOPEZ JORGE DE RODRIGUEZ	542038
E/2019-11471	15/3/19	THE KING GIFT SHOP FACTORY	FABRICACIÓN Y VENTAS DE ARTESANÍAS, ARTÍCULOS PERSONALIZADOS, CIGARROS ARTESANALES Y BISUTERÍA.	FREDDY PADILLA MELO	543413
E/2019-6358	14/3/19	THE KM BWM VIP LAUNGE	COMPRA Y VENTA DE TODO TIPO DE BEBIDAS ALCOHÓLICAS, ORGANIZACIÓN DE EVENTOS MUSICALES.	BENJAMIN ABEL MARTINEZ DIAZ, WINSTON MARTINEZ BERIGUETE	542533
E/2019-9486	20/3/19	THE ROSSE ORIENTAL HAIR CENTER	SALON DE BELLEZA Y CUIDADOS PERSONAL.	LEANDRO DAVID ROJAS BRITO, ROSA PAYANO ENCARNACION	543215
E/2019-3272	6/3/19	THE TOWER ESPORTS NATION-TESNAT	SERVICIOS DE EDUCACIÓN, FORMACIÓN, ENTRETENIMIENTO, DEPORTES ELECTRÓNICOS, VÍDEO JUEGOS, ACTIVIDADES, DEPORTIVAS Y CULTURALES.	OCTAVIO DELSON CUETO FRIAS	541577
E/2019-12588	21/3/19	THEN RIVERA CONSULTING & ASOCIADOS	ASESORÍA EN PROCESOS INSTITUCIONALES, DISEÑO DE ESTRATEGIAS, OPTIMIZACIÓN DE PROCESOS INSTITUCIONALES	BOLIVAR THEN RIVERA	543261
E/2019-12633	21/3/19	TIEMPO ÷ COSTURA	VENTA DE INDUMENTARIA, BISUTERÍA, JOYERÍA, PRENDAS DE VESTIR PARA TODOS LOS PÚBLICOS Y DERIVADOS.	NELBA ANTONIA ALONZO FAÑA	543309
E/2019-10811	15/3/19	TIENDA ALNITAK, ALNILAM & MINTAKA	VENTA DE TODO TIPO DE ROPAS PARA DAMAS, CABALLEROS Y NIÑOS.	RUTHNA THEOPHIN	542473
E/2019-11038	13/3/19	TIENDA AMINTA	VENTA DE PRENDAS DE VESTIR, CALZADOS Y ACCESORIOS.	DIZAI YAO	542250
E/2019-11890	19/3/19	TIENDA QI QI	VENTAS AL POR MAYOR Y MENOR DE PRENDAS DE VESTIR	JINHUA WENG	542958
E/2019-11420	15/3/19	TIERRA BUENHOMBRE NO.12	PROMOVER Y REALIZAR EL ESTUDIO, ORGANIZACIÓN, GESTIÓN, ADMINISTRACIÓN Y EJECUCIÓN DE TODO GÉNERO DE PROYECTOS INMOBILIARIOS	TIERRA BUENHOMBRE NO. 12, S.R.L.	542643
E/2019-10547	11/3/19	TMO COMPUTER.	VENTA, REPARACIÓN E INSTALACIÓN DE COMPUTADORAS Y SISTEMAS DE SEGURIDAD.	ADIN FAMILIA ALCANTARA	541906
E/2019-11536	15/3/19	TOBOLK	IMPORTACIÓN Y VENTA DE REPUESTOS Y VEHÍCULOS.	JOSE MANUEL GONZALEZ MEDINA	543087
E/2019-10762	12/3/19	TOP 3, TOP 2 IN 1	EXCURSIÓN A LAS CASCADAS DE DAMAJAGUA, BUGGIES Y CABALLOS.	NINOSKA CATALINA DEL CARMEN NUÑEZ MENA	542100
E/2019-11302	14/3/19	TORRES & MARTES INGENIEROS ,ARQUITECTOS Y AGRIMENSORES	CONSTRUCCIONES Y DISEÑOS DE OBRAS CIVILES, ARQUITECTÓNICAS Y AGRIMENSURA GENERAL.	JOSE ALEXANDER TORRES JIMENEZ	542511

[210] EXP.	[220] SOL. FECHA	[561] NOMBRE COMERCIAL	[510] ACTIVIDAD	[730] SOLICITANTE	[111] REGISTRO
E/2019-10202	7/3/19	TR ABOGADOS Y SOLUCIONES LEGALES	SERVICIOS DE ASESORÍAS LEGALES EN MATERIA CIVIL, PENAL, COMERCIAL, LABORAL, MIGRATORIA, PARA PERSONAS Y PARA OTRAS EMPRESAS.	JAIME RAUL ROSA GOMEZ	541542
E/2019-11803	18/3/19	TRABAINDE	RECLUTAMIENTO, ENTRENAMIENTO, CAPACITACIÓN, EVALUACIÓN, SELECCIÓN Y CLASIFICACIÓN POR ÁREA DE RECURSOS HUMANOS	WENDY CAROLINA SALCEDO ADAMES	542915
E/2019-8590	8/3/19	TRANSPORTE GUZMAN GOMEZ	SERVICIOS DE TRANSPORTE, DE EMPLEADOS, TURÍSTICOS, EXCURSIONES, ESPECIALMENTE EN EL ÁREA DE TRANSPORTE TURÍSTICA.	NELSON GUZMAN GOMEZ	541832
E/2019-11774	18/3/19	TRANSPORTE 720	TRANSPORTE DE MATERIALES DE CONSTRUCCIÓN.	TRANSPORTE 720, S.R.L.	542901
E/2019-9623	15/3/19	TRANSPORTE CEBOLLA TOURS	SERVICIOS DE TRANSPORTE PÚBLICOS, PRIVADOS, TURÍSTICOS, EMPRESARIALES Y DE CARGA.	YAKIRA CEBALLOS PEREZ, LLOQUI BIENVENIDO LEONARDO CEBALLOS LLUVERES	542575
E/2019-10646	14/3/19	TRANSPORTE ESCOLAR Y TURISTICO WINSTON C&D	SERVICIOS DE TRANSPORTE ESCOLAR.	WINSTON ENRIQUILLO DOMINGO COLLADO COLLADO	542423
E/2019-12400	20/3/19	TRANSPORTE JOEL MARTINEZ	TRANSPORTE DE VEHÍCULOS Y MÁQUINAS PESADAS A TODAS PARTES DEL PAÍS.	JOEL DE JESUS MARTINEZ BURGOS	543201
E/2019-6047	22/3/19	TRANSPORTE JRP	TRANSPORTE DE PERSONAS.	JOSE RAMON PACHECO	543399
E/2019-11846	18/3/19	TRANSPORTE KAHOMY CIPRIAN	TRANSPORTE TERRESTRE, FERROVIARIO, NAVIERO Y AÉREOS.	ALCIBIADES DARIO CIPRIAN MARTINEZ	542881
E/2019-10167	7/3/19	TRANSPORTE KENIDES ENCARNACION	SERVICIOS DE TRANSPORTE TERRESTRE.	KENIDES ENCARNACION ENCARNACION	541852
E/2019-11017	13/3/19	TRANSPORTE LOS MELLOS	SERVICIOS DE TRANSPORTE TERRESTRE, SERVICIOS DE ENVÍOS DE BULTOS A NIVEL NACIONAL	TONY WILLER MINAYA JIMÉNEZ	542292
E/2019-11677	20/3/19	TRANSPORTE LUIS APONTE	SERVICIOS DE TRANSPORTE DE PASAJEROS Y CARGA.	JORGE LUIS APONTE TAVAREZ	543175
E/2019-10324	13/3/19	TRANSPORTE REFRIGERADOS NAWRATH ROJAS	TRANSPORTE DE ALIMENTOS, COMIDAS, PRODUCTOS SECOS Y REFRIGERADOS.	VICTOR MANUEL ROJAS NUÑEZ	542435
E/2019-11190	15/3/19	TRANSPORTE TURÍSTICO Y EMPRESARIAL DE LAS GALERAS, TRATULASGA	TRANSPORTE TURÍSTICO Y EMPRESARIAL A NIVEL NACIONAL EN GENERAL ASÍ COMO SERVICIOS DE TOURS Y OTRAS ACTIVIDADES RELACIONADAS.	CATALINO PEREZ Y KING, PEDRO LAMBERTO BERROA BONILLA	542452
E/2019-11452	15/3/19	TRANSPORTES BERNAL	RENTAS DE TRANSPORTE DE VEHÍCULOS PESADOS, LIGEROS Y ACTIVIDADES AFINES.	BERNARDO RIVERA DIAZ	542694
E/2019-2546	7/3/19	TRIEL EVENTS	PRODUCCIÓN, ORGANIZACIÓN Y MONTAJE DE EVENTOS: SOCIALES, POLÍTICOS, EMPRESARIALES	IVETTE LEILANI BRENES BIDO DE GARCIA	541643
E/2019-9631	5/3/19	TRINO CUMAYASA	DESARROLLAR Y ADMINISTRAR PROYECTOS INMOBILIARIOS, COMPRA Y VENTA DE INMUEBLES.	ROBERTO SEBELEN MEDINA	541853
E/2019-107	15/3/19	TRINYA SOLUCIONES	PRÉSTAMOS PERSONALES, HIPOTECARIOS Y DE PRENDAS CON Y SIN DESAPODERAMIENTO.	MIGUEL ANGEL VALENZUELA INFANTE	542491
E/2019-11881	19/3/19	TRY SERVICES	MANTENIMIENTO, INSTALACIÓN Y DISEÑOS DE SISTEMAS DE AIRES ACONDICIONADOS.	TIRSO ARIEL FAUSTINO RAMIREZ YUNEN	542953
E/2019-11684	18/3/19	TUFLIX	AGENCIA DE MARKETING DIGITAL E IMAGEN CORPORATIVA.	BERTHONY JEAN SAMUEL DELALUE	542804
E/2019-1916	18/3/19	TURIHOME	REPARACIÓN DE MUEBLES, FABRICACIÓN DE ARTÍCULOS DECORATIVOS PARA EL HOGAR Y MUEBLES A LA MEDIDA.	BRESAIRIS INES PERALTA PERALTA	542937
E/2019-10203	7/3/19	TURISMO FM	EMISORA DE RADIO ONLINE DE MÚSICA TROPICAL.	FRANKLIN DE JESUS REYES SANTANA	541876
E/2019-2297	17/1/19	TURPIAL AIRLINES	SERVICIOS DE LINEA AÉREA ENTRE VENEZUELA A REPÚBLICA DOMINICANA, PANAMÁ Y COLOMBIA.	RONNY JOSE PINEDA RODRIGUEZ	542203
E/2019-9555	12/3/19	U.F.J AGRIMENSURA	SERVICIOS DE TOPOGRAFÍA Y AGRIMENSURA EN GENERAL; TITULACIÓN, VENTA DE INMUEBLES	UZZIEL AGUSTIN CABRERA CALDERON	542123
E/2019-12580	21/3/19	UBERTEX	COMERCIALIZACIÓN, DISTRIBUCIÓN, REPRESENTACIÓN, ALMACENAMIENTO, COMPRA, VENTA, IMPORTACIÓN O EXPORTACIÓN DE PRENDAS DE VESTIR O TEXTILES	JOSE ANTONIO ALBERO BELDA, LAUREANO URGAL ALVAREZ	543244
E/2019-8670	7/3/19	UBICAMENG	VENTAS DE SERVICIOS ELECTRÓNICOS VIRTUALES COMO GPS PARA TODO TIPO DE VEHÍCULOS, SERVICIO DE DELIVERY O MENSAJERÍA.	VICTOR RAFAEL MEDRANO POLANCO	541695
E/2019-10334	8/3/19	UBREAKIFIX DR	IMPORTACIÓN, EXPORTACIÓN, DISTRIBUCIÓN, REPARACIÓN, COMPRA Y VENTA DE ELECTRODOMÉSTICOS, CELULARES, COMPUTADORAS Y OTROS APARATOS ELECTRÓNICOS.	DANIEL ANDRES SANCHEZ MARQUES	541661
E/2019-11146	21/3/19	ULTRA PEAK CORREDORES DE SEGUROS	INTERVENCIÓN, INTERMEDIACIÓN Y ASESORÍA EN LA CONTRATACIÓN DE SEGUROS Y REASEGUROS	RONALDO RAFAEL PICHARDO LAFONTAINE	543270
E/2019-8782	21/3/19	UN PROGRAMA CHULO CON: YANERYS MARTINEZ Y ERICK VALDEZ	PROGRAMA SEMANAL DE VARIEDADES	YANERYS ROSARIO MARTINEZ CARRERA, ERICK CARLOS VALDEZ DE LA ROSA	543269
E/2019-11585	15/3/19	UNICORNIO DIGITAL DEL CARIBE	COMPRA, VENTA , DISTRIBUCIÓN, MERCADEO Y SUMINISTRO DE INFORMACIÓN DE PRODUCTOS O SERVICIOS, ATRAVÉS DE INTERNET	HENRY HORACIO OVIEDO MORALES	543186
E/2019-12541	21/3/19	UNION DE CHÓFERES LIMÓN SAMANA UCHOLIMSA	COMPAÑÍA DE TRANSPORTE.	EUGENIO ENCARNACION ANDUJAR	543338
E/2019-10943	12/3/19	UNION PROSPECT LEAGUE UPL.	PREPARACIÓN, REPRESENTACIÓN Y FIRMA DE PELOTEROS.	YOLFRI ANTONIO SANCHEZ RAMOS, GILBERTO COBAS CLARK	542091
E/2019-12594	21/3/19	UPA AUTO IMPORT	COMPRA Y VENTA, IMPORTACIÓN Y EXPORTACIÓN DE TODO TIPO DE VEHÍCULO DE MOTOR.	UPA AUTO IMPORT, S.R.L.	543276
E/2019-4338	20/3/19	URBANIZACION CAHUEY	DESARROLLO Y ADMINISTRACIÓN DE PROYECTO INMOBILIARIO DE SOLARES, VIVIENDAS, RESIDENCIALES, COMERCIALES	ADDE CAPITAL, S.A.	543152
E/2019-11499	15/3/19	URBANO MANGO TAXI	SERVICIO DE TRANSPORTE PUBLICO Y PRIVADO.	HECTOR MANUEL SEVERINO SANTANA	542716
E/2017-42186	11/3/19	U-SAVE RENT A CAR AND TRANSPORTATION VIP	TRANSPORTE TURISTICO, IMPORTACIÓN, EXPORTACIÓN, COMPRA, VENTA Y ALQUILER DE VEHÍCULOS DE MOTOR Y PIEZAS PARA LOS MISMOS.	KIRSY ALCANTARA DIAZ	542267
E/2019-7228	18/2/19	VALDEMORO	COMPRA Y VENTA DE BIENES INMUEBLES, LA CONSTRUCCIÓN, ADMINISTRACIÓN Y COMERCIALIZACIÓN DE TODO TIPO DE BIENES	NERGIA ALTAGRACIA MEJIA REYES	542207
E/2019-11440	15/3/19	VALED THOREL	ASUNTOS INMOBILIARIOS Y COMERCIALES, ADMINISTRACIÓN Y ALQUILER DE INMUEBLES.	VALED THOREL, S.R.L	542725
E/2019-7966	11/3/19	VALENTINA DAVIRELLA COUTURE	VENTA DE ROPA FEMENINA, CALZADOS Y ACCESORIOS.	JULISSA MARIA ALMONTE NOBOA	541578
E/2019-10359	8/3/19	VALERIO GARCIA RENTA CAR	RENTA Y VENTA DE VEHÍCULOS DE MOTOR.	ALEXANDER DE JESUS ROJAS VALERIO, CARLOS JOEL GARCIA SANTOS	541728
E/2019-8336	8/3/19	VALKRES	COMERCIALIZACIÓN, DISTRIBUCIÓN, COMPRA, VENTA Y REPARACIÓN DE MANUALIDADES Y ACCESORIOS EN GENERAL	AMARILIA CRESPO VALDEZ	541817
E/2019-10755	12/3/19	VANDERHORST PEREZ ENGINEERING GROUP VANPEG	ENERGÍA, ENERGÍA RENOVABLE, ASESORÍA, INSTALACIÓN, ELABORACIÓN DE PROYECTOS, MANTENIMIENTO, AHORRO DE ENERGÍA, TECNOLOGÍA.	NEWTON ARNAZ VANDERHORST PEREZ	542096
E/2019-11003	19/3/19	VARCARTY CONSTRUCCIONES	CONSTRUCCIONES, PRESUPUESTOS, CÁLCULOS ESTRUCTURALES, DISEÑOS DE PLANOS, SUPERVISIÓN DE OBRAS Y TASACIONES.	SANDY ARIEL DE VARGAS LASCANO	542989
E/2019-11879	19/3/19	VARIEDADES Y EXCLUSIVIDADES BORBON	VENTA DE ROPA EXTRANJERA Y ACCESORIOS DE VESTIR.	JEIMY ALTAGRACIA RAMIREZ BORBON	542950
E/2019-8944	21/3/19	VASQUEZ VARGAS TRADING INMOBILIARIA	SERVICIOS INMOBILIARIOS EN GENERAL.	CARLOS ALBERTO VASQUEZ CABA	543271
E/2019-10872	12/3/19	VEGETALES JIMOPI	COMPRA, VENTA, DISTRIBUCION, EXPORTACION, IMPORTACION Y COMERCIALIZACION EN GENERAL DE FRUTOS SECOS, BEBIDAS Y COMESTIBLES EN GENERAL.	BEETHOVEN ANTONIO JIMENEZ RODRIGUEZ, CRISTOPHER PICHARDO VARGAS, YOKAIRA MORENO	542041
E/2019-10144	7/3/19	VEGETALES YOSSUA AGRICULTURAL	PRODUCCIÓN, COMPRA, VENTA, IMPORTACIÓN Y EXPORTACIÓN DE FRUTOS Y VEGETALES SECOS.	YON MANUEL GALVAN CUSTODIO	541760
E/2019-11985	19/3/19	VENTAS DIVERSAS Y SERVICIOS MULTIPLEX LIC. CESAR B LLANOS.	VENTAS DE INMOBILIARIOS, BIENES RAÍCES, PUERTAS, VENTANAS, TOLDOS, VEHÍCULOS Y PRODUCTOS HIGIÉNICOS, SERVICIOS LEGALES	CESAR ALEXANDER BALDERA LLANOS	543056
E/2019-11700	20/3/19	VERAS DE LA CRUZ COMERCIAL	VENTA DE ELECTRODOMÉSTICOS EN GENERAL, VENTA DE PASOLAS Y MOTOCICLETAS.	CATALINA DE LA CRUZ SANCHEZ	543192
E/2019-8476	25/2/19	VERSA GRAPHIC SIGN VGS	TALLER PUBLICITARIO, CONFECCIÓN DE LETREROS Y FACHADAS, CONFECCIÓN DE MATERIALES POP Y VENTAS DE MATERIALES DE PUBLICIDAD.	ROSA INDIANA EVANGELISTA DIAZ MEDINA, ROSA INDIANA BELLIARD DIAZ	541534
E/2019-11232	14/3/19	VERSATILE CEMENT	ARTESANIAS DE ECO-CEMENTO, TALES COMO VELAS, BALDOSAS, VASOS, RELOJES, MASETAS, FLOREJOS Y ELEMENTOS DECORATIVOS.	JENNIPHER JULISSA LAMA DE DENAPE	542642
E/2019-10389	8/3/19	VFH FINANCIAL HOLDING	TODA ACTIVIDAD INMOBILIARIA, ES DECIR, COMPRA Y VENTA DE INMUEBLES, CONSTRUCCIONES INMOBILIARIAS, ADMINISTRACIONES	NEWTON MISSIAL	541606
E/2019-8753	26/2/19	VÍA CREATIVA	SERVICIOS DE ARTÍCULOS PERSONALIZADOS, PROMOCIONALES, INVITACIONES, ARTÍCULOS PARA CUMPLEAÑOS, DISEÑO GRÁFICO	JUDERKA PATRICIA UREÑA BURGOS	541941
E/2019-10767	12/3/19	VIACCALUM	IMPORTACIÓN DE TODO TIPO MATERIALES PARA LA FABRICACIÓN DE PUERTAS Y VENTANAS; FABRICACIÓN DE PUERTAS Y VENTANAS.	JESUS MANUEL PAULINO ROSARIO	542840
E/2019-10484	11/3/19	VI-BÁSICOS	VENTA DE VITAMINAS.	RUTH NATHALIE PICHARDO CAMILO	542011
E/2019-10774	15/3/19	VICJASA SUPLIDORES DE ALIMENTOS	PREPARACIÓN Y COMERCIALIZACIÓN DE ALIMENTOS.	VICTOR JAVIER SANTANA	542469
E/2019-9749	5/3/19	VICMERC INMOBILIARIA	COMPRA, ALQUILER, HIPOTECA Y VENTAS DE PROYECTOS, DESARROLLO Y GESTIÓN DE PROYECTOS, DISEÑO, CONSTRUCCIÓN	ANA VICTORIA MERCEDES BERROA	541392
E/2019-11183	13/3/19	VIDA INTEGRA RN	CENTRO DE PSICOLOGÍA, COACHING INDIVIDUAL Y GRUPAL. ASESORÍAS, CONSULTORIAS, CAPACITACIONES.	VERUSCHKA FRANCHESKA NUÑEZ QUIÑONES DE RODRÍGUEZ	542476
E/2019-12465	21/3/19	VILLA REAL LOWELLA	SERVICIOS TÉCNICOS: REPARACIÓN E INSTALACIÓN DE ELECTRICIDAD, TELECOMUNICACIONES, INFRAESTRUCTURA, INFORMÁTICA	VILLA REAL LOWELLA, S.R.L.	543286
E/2019-5960	8/2/19	VILLAR BEAUTY CENTER	CENTRO DE BELLEZA.	MARILOIDE MERCEDES VILLAR SANCHEZ	542532
E/2019-10058	7/3/19	VISION CHOOSE CONSTRUCCIONES	CONSTRUCCIONES CIVILES, REMODELACIONES, DESARROLLO DE PROYECTOS INMOBILIARIOS	MANUEL RAMOS CASTRO	541680
E/2019-11210	14/3/19	VISTA LOMAS BY DCR	ADMINISTRACIÓN Y OPERACIÓN DEL SEGMENTO RESIDENCIAL DEL PROYECTO DREAM CITY.	DREAM CITY COUNTRY CLUB AND RESORT, S.R.L.	542631
E/2019-9597	13/3/19	VISUAL SERVICE KM OPTICA	ASESORES DE SERVICIOS ÓPTICOS EMPRESARIALES, ASÍ COMO REPRESENTANTES DE MARCAS DE FABRICA RELACIONADAS AL SECTOR	KARINA DEL CARMEN ANGELES GARCIA	542711
E/2019-11475	15/3/19	VTRTEK	ASESORÍA Y CONSULTORÍA DE IT, INSTALACIÓN Y CONFIGURACIÓN DE SERVIDORES	TULIO ENRIQUE VERIGUETE RAMIREZ	542685
E/2019-11085	20/3/19	WAJA	VENTA, SERVICIO Y DISTRIBUCIÓN DE ALIMENTOS, ADEMÁS PANIFICADORA, ELABORACIÓN DE PANES Y DERIVADOS DE LA HARINA.	JAIRO IGNACIO NOVO MEJIA	543361
E/2019-10952	18/3/19	WD CAR ACCESSORIES	VENTAS DE ACCESORIOS DE VEHÍCULOS Y AUTO ADORNOS.	WILBER JOSE LUNA BAEZ	542949
E/2019-9530	18/3/19	WENDY MARTE, ABOGADOS	PRESTACIÓN DE SERVICIOS DE CONSULTORÍA Y ASESORÍA LEGAL EN LA REPÚBLICA DOMINICANA	WENDY DAYANARA MARTE NICASIO	542872
E/2018-40587	19/3/19	WENEDY HAIR CENTER	IMPORTACIÓN, VENTA Y DISTRIBUCIÓN DE PELO HUMANO.	YANFANG YANG	543013
E/2019-11234	14/3/19	WHITECARS RD AUTO IMPORT	IMPORTACIÓN, EXPORTACIÓN, COMPRA, VENTA, COMERCIALIZACIÓN Y DISTRIBUCIÓN DE VEHÍCULOS DE MOTOR PARA SU VENTA O ALQUILER	MIGUEL ANGEL DIAZ TEJADA	542644
E/2019-9304	4/3/19	WIFRED MULTIPLE SERVICES	INSTALACIÓN DE REDES INALÁMBRICAS, CÁMARAS DE SEGURIDAD Y SISTEMAS CONTABLES, REPARACIÓN DE COMPUTADORAS	RAMMY TOMAS SURUN CUELLO	541589
E/2019-12045	19/3/19	WIICREACIONES	SERVICIOS DE VENTAS, DETALLES PERSONALIZADOS Y ACCESORIOS PARA EL PELO	RO. WI. LA., S.R.L.	543095
E/2019-10140	7/3/19	WILDANIA BEAUTY SALON	SERVICIOS DE BELLEZA EN GENERAL.	JUAN SACARIA ZAPATA GOMEZ	541880
E/2019-11319	20/3/19	WILFIN AUTO PART	VENTA DE REPUESTOS PARA VEHÍCULOS Y MOTOCICLETAS.	WILFIN PEÑA RODRIGUEZ	543086
E/2019-11587	19/3/19	WISE EDUCATION	EXPOSICIONES, FERIAS, SEMINARIOS, REPRESENTACIONES Y OTRAS ACTIVIDADES COMERCIALES RELACIONADAS	HENRY HORACIO OVIEDO MORALES	543090
E/2019-13029	25/3/19	WISH RAWIS	VENTAS, IMPORTACIÓN Y DISTRIBUCIÓN DE PRODUCTOS COSMÉTICOS DE BELLEZA PARA HOMBRES Y MUJERES	W I S H RAWIS, S.R.L.	543438
E/2019-10075	7/3/19	WMCORP	COMPRA Y VENTAS DE ARTÍCULOS POR INTERNET TALES COMO: CELULARES, TABLET, PC, EQUIPO ELECTRÓNICOS.	WILFRIDO ANTONIO BATISTA GARCIA	541598
E/2019-11155	13/3/19	WORLD SWEET 5G	COMPRA Y VENTA AL POR MAYOR Y AL DETALLE, DISTRIBUCIÓN, TRANSFORMACIÓN Y PROCESAMIENTO, EXPORTACIÓN E IMPORTACIÓN	QIMING WU	543289
E/2019-6981	15/3/19	WORLD TRADE LOGISTICS WOTRALOGS	CONSOLIDADOR Y DESCONSOLIDADOR DE CARGA (FREIGHT FORWARDERS), AGENTE ADUANAL, IMPORTADOR Y EXPORTADOR, TRADER.	WORLD TRADE LOGISTICS, S.R.L.	542655
E/2019-3480	20/2/19	WORLDMILES INTERNATIONAL	AGENCIA DE VIAJES	RICARDO ENRIQUE SALAZAR ALBERTI	542269
E/2019-6169	12/3/19	WOW DIGITAL AGENCY	MANEJO DE ESTRATEGIAS DIGITALES, BRANDING,REDES SOCIALES, MARKETING DIGITAL, DISEÑO GRÁFICO, PUBLICIDAD.	ROBERTO TOMAS UBIERA VALDEZ	542302

[210] EXP.	[220] SOL. FECHA	[561] NOMBRE COMERCIAL	[510] ACTIVIDAD	[730] SOLICITANTE	[111] REGISTRO
E/2019-10507	11/3/19	XANO GENE CLINIC DOMINICANA	PRESTAR SERVICIOS MÉDICOS, ELABORACIÓN DE PRODUCTOS FARMACOLÓGICOS Y COSMÉTICOS,	SUJAILY VISALDEN MARCANO	541981
E/2019-9550	7/3/19	XPOR WWTR AND INVESTMENT	IMPORTACIÓN Y EXPORTACIÓN CURRIER DE MERCANCÍAS.	SARAH MARTIN	541626
E/2019-9863	14/3/19	YAMEN REPOSTERÍA	VENTA Y ELABORACIÓN DE BIZCOCHOS Y PICADERAS.	YANELLY MENDEZ ABREU	542279
E/2019-12774	22/3/19	YAMIL COMUNICACIONES	COMPRA, VENTA, SOPORTE DE EQUIPOS ELECTRÓNICOS.	EDGAR YAMIL DE LA CRUZ MARTE	543407
E/2019-8135	7/3/19	YANARIS AUTO SALES	IMPORTACIÓN Y EXPORTACIÓN, COMPRA Y VENTA DE TODO DE VEHÍCULOS DE MOTOR, NUEVOS Y USADOS	JUAN ALEXANDER LARA MORDAN, VERONICA DEL PILAR ANZIANI SANTOS	541810
E/2019-11642	18/3/19	YANILISH, SOLUCIONES SUGAR BALLOONS, EVENTOS Y MAS.	FABRICACIÓN Y VENTA DE BIZCOCHOS, PICACERAS FRÍAS Y CALIENTES, ARREGLOS DE GLOBOS, ARTÍCULOS PERSONALIZADOS,	LINETTE ISABEL SANTOS DE GARCIA, YANILSIA EVANGELISTA REYES	542775
E/2019-12538	21/3/19	YAREY ENVIRONMENTAL CONSULTING.	CONSULTORIAS AMBIENTALES, PAISAJISMO , INVENTARIO FLORISTICO, ROTULACION DE PLANTAS	FRANCISCO JOSE JIMENEZ RODRIGUEZ, RICARDO GUARIONEX GARCIA	543337
E/2019-9459	8/3/19	YASALBERTO AUTO VIDRIO	VENTAS E INSTALACIÓN, REPARACIÓN DE CRISTALES PARA TODO TIPO DE VEHÍCULOS Y GESTIÓN DE PIEZAS PARA VEHÍCULOS.	RAMON ADALBERTO GRULLON	541707
E/2019-9620	18/3/19	YASCASPIM CAKES & EVENT	ELABORACIÓN DE DIVERSOS BIZCOCHOS, PASTELERÍA, MESA DE POSTRES Y DECORACIÓN EN GENERAL	YASMIN CAROLINA SANCHEZ PIMENTEL	542904
E/2019-8614	13/3/19	YEUMAR COMERCIAL	BIENES RAÍCES, HIPOTECAS, ALQUILERES, PRESTAMOS PERSONALES, IMPORTACIÓN, COMPRA Y VENTA DE VEHÍCULOS DE MOTOR	YEUDYS FLORIAN JIMENEZ, MARLENY BATISTA	542187
E/2019-9590	11/3/19	YIN & YANG CLINICA DE ESTETICA	SERVICIOS EN EL ÁREA DE LA ESTÉTICA,	CECILIA YBELIS JIMENEZ PEREZ	541863
E/2019-10479	18/3/19	YM & SANCHEZ AUTO IMPORT	SERVICIO E IMPORTACIÓN, DISTRIBUCIÓN, COMPRA Y VENTA DE VEHÍCULOS DE MOTOR.	LEOPOLDO MINAYA GRULLON, ANTONIO MENDOZA SANCHEZ	542812
E/2019-457	12/3/19	YORDY WILLIAMS EL LIGHT DE LA BACHATA	AMENIZACION DE FIESTAS Y EVENTOS, GRUPO MUSICAL	MERBY CARLIXTO JIMENEZ ZAPATA	542084
E/2019-11149	13/3/19	YOSS NAILS & BEAUTY	CENTRO DE BELLEZA, MAQUILLAJE, PEINADO, UÑAS ACRÍLICAS Y SUS DIFERENTES VARIEDADES, SPA DE UÑAS	YOSIMAR THAIS OCHOA HERNANDEZ	542361
E/2019-10913	13/3/19	YOSUE AUTO MASTER	IMPORTACIÓN Y EXPORTACIÓN DE VEHÍCULOS Y REPUESTOS PARA LOS MISMOS.	OLGA ALTAGRACIA LORA ALMONTE	542438
E/2019-11268	14/3/19	YRIANA DOMINGUEZ ROMAN SUPLEMENTOS ODONTOLOGICOS	VENTA DE TODO TIPO DE SUPLEMENTOS ODONTOLÓGICOS.	YRIANA DOMINGUEZ ROMAN	542378
E/2019-10176	11/3/19	YUSSY'S KITCHEN	ELABORACIÓN Y VENTAS DE COMIDAS EMPRESARIALES, DESAYUNOS, ALMUERZO DEL DÍA	WILLIAM PEREZ ESPINAL	541867
E/2019-3610	13/3/19	YZELA BEAUTY ESSENCE	SALÓN DE BELLEZA, MAQUILLAJE, SPA, COSMIATRÍA, VENTA DE PRODUCTOS Y COSMÉTICOS Y OTRAS ACTIVIDADES AFINES.	LUIS FRANCISCO ACOSTA DIAZ	542202
E/2019-10789	20/3/19	ZABLEY COMPLEMENTOS	VENTA DE ROPA, ACCESORIOS Y CALZADOS PARA DAMAS.	YAJAIRA SOSA PAULINO	543209
E/2019-10629	11/3/19	ZAPATA AQUINO & ASOCIADOS	ABOGADOS, ASESORES Y CONSULTORES EMPRESARIALES, COMERCIALES, CORPORATIVOS Y FINANCIERO.	ALEXANDRA ZAPATA AQUINO	542023
E/2019-9611	7/3/19	ZAYED RENT-A-CAR	SERVICIOS DE RENTA DE VEHÍCULOS DE MOTOR; COMPRA, VENTA, IMPORTACIÓN Y FINANCIAMIENTO DE VEHÍCULOS DE MOTOR	CLAUDIO RODRIGUEZ INFANTE, MARIELY ALTAGRACIA BATISTA CABRERA	541866
E/2019-11893	19/3/19	ZEC ZOLO PRINT DESING GROUP	SERVICIOS DE PUBLICIDAD, PROMOCIÓN, DISEÑO E IMPRESIONES.	ROBERTO CARLOS AZURI AGUIAR	542961
E/2019-12418	20/3/19	ZEPPELIN INVESMENT GROUP	VENTA, DISTRIBUCIÓN, INSTALACIÓN Y REPARACIÓN DE EQUIPOS DE AIRE ACONDICIONADO Y A FINES	CARMEN ROSARIO DE VILORIO	543403
E/2019-9245	11/3/19	ZPCZIGURAT, PROYECTOS Y CONSTRUCCIONES	INGENIERÍA, EJECUCIÓN, PROYECTOS DE OBRAS CIVILES, MECÁNICAS, ELÉCTRICAS, INSTRUMENTACIÓN Y ELECTROMECÁNICAS	RANDY RAFAEL AZAN LOPEZ	541902

PUBLICACION SOLICITUD SIGNOS DISTINTIVOS

(MARCAS)

Esta publicación incluye todas las solicitudes recibidas del 9 al 25 de Marzo de 2019

(210) EXPD.	(220) SOL. FECHA	(511) C.I.	(561)MARCA	(730) SOLICITANTE
E/2019-9215	1/3/19	1	AGRISTREN (DENOMINATIVA)	LIDA PLANT RESEARCH SL
E/2019-8713	26/2/19	1	FLUORINOL (DENOMINATIVA)	PIERRE FABRE MEDICAMENT
E/2019-9213	1/3/19	1	LIDAFOL KL (DENOMINATIVA)	LIDA PLANT RESEARCH SL
E/2019-9207	1/3/19	1	NORCAREN (DENOMINATIVA)	LIDA PLANT RESEARCH SL
E/2018-49224	12/3/19	1	PARADISE PAOLO (DENOMINATIVA)	PAUL FAVRET
E/2018-49621	11/12/18	1	PROMICRO (DENOMINATIVA)	YARA INTERNATIONAL ASA
E/2018-45988	18/2/19	1	SIMBIFOL (DENOMINATIVA)	WOLVERAGRO, S.R.L.
E/2019-9211	1/3/19	1	TALOCUPER (DENOMINATIVA)	LIDA PLANT RESEARCH SL
E/2019-7111	15/2/19	2	ARENGOLF STAR PAINT (DENOMINATIVA)	ARENGOLF CONSTRUCTORA, S.R.L.
E/2019-3331	13/2/19	2	PINTURAS P`RESTIGE (DENOMINATIVA)	CARLOS ANTONIO GUZMAN RAMIREZ
E/2019-7821	20/2/19	2	TUCAN PRIMER SELECT (DENOMINATIVA)	INDUSTRIAL TUCÁN, S.R.L.
E/2019-4752	21/2/19	3	CHELDÁN (DENOMINATIVA)	NOEL MARTINEZ RODRIGUEZ
E/2019-5289	5/2/19	3	CONARAC HAIR NATURAL (DENOMINATIVA)	CRUSITA ARACELIS PEREZ CONTRERAS DE MARTINEZ, ISMELDA CRUZ PEREZ
E/2018-44672	2/11/18	3	CURLS ELVIASA HAIR LINE (DENOMINATIVA)	LABORATORIOS BRITANIA, S.R.L.
E/2019-9074	1/3/19	3	DEKEMM (DENOMINATIVA)	CARLOS JOSE MARTE
E/2019-5728	8/3/19	3	DERMASIL (DENOMINATIVA)	FANTASIA ACCESSORIES LTD
E/2019-9516	4/3/19	3	HAIR RECIPE (DENOMINATIVA)	THE PROCTER & GAMBLE COMPANY
E/2018-39500	5/2/19	3	KARIOT (DENOMINATIVA)	CARLOS JOSE CRUZ AYALA
E/2019-9567	5/3/19	3	L`MAR (DENOMINATIVA)	AUDREY CORREA GIRALDO
E/2019-10331	8/3/19	3	LUISIANA (DENOMINATIVA)	JORGE DUEÑAS TERCEÑO
E/2019-11772	18/3/19	3	NUPREP (DENOMINATIVA)	TECNIMEDICA, S.R.L.
E/2019-8724	26/2/19	3	ORGANICPRO (DENOMINATIVA)	YSMAELINA SANTANA AQUINO
E/2019-5305	5/2/19	3	OXYGEN SUPREME ESIKA (DENOMINATIVA)	EBEL INTERNATIONAL LIMITED
E/2018-37165	1/3/19	3	P3-TOPAX (DENOMINATIVA)	ECOLAB USA INC.
E/2019-9518	4/3/19	3	RUDE (DENOMINATIVA)	RUDE COSMETICS, INC.
E/2019-5218	5/2/19	3	SUPER RISO GREIT (DENOMINATIVA)	SANTIAGO DE JESUS RODRIGUEZ ALMANZAR
E/2019-11760	18/3/19	3	TEN20 (DENOMINATIVA)	TECNIMEDICA, S.R.L.
E/2018-44670	2/11/18	3	TS COSMETICS SPA LINE (DENOMINATIVA)	LABORATORIOS BRITANIA, SRL.
E/2019-11758	18/3/19	3	WEAVER AND COMPANY (DENOMINATIVA)	TECNIMEDICA, S.R.L.
E/2019-7125	15/2/19	3	WELLA ILLUMINA COLOR (DENOMINATIVA)	HFC PRESTIGE INTERNATIONAL HOLDING SWITZERLAND SÀRL
E/2018-17115	26/2/19	5	ACROTOB (DENOMINATIVA)	ACROMAX DOMINICANA, S. A.
E/2019-2000	15/1/19	5	ALAZ (DENOMINATIVA)	EURO LIMITED LTD, S. R. L.
E/2019-6870	4/3/19	5	ALER-DENT (DENOMINATIVA)	ALEJANDRO JOSE ALMEIDA CHALJUB
E/2018-38415	26/2/19	5	ALKUR (DENOMINATIVA)	PHARVET SAS
E/2018-19750	6/3/19	5	ANDISERINA (DENOMINATIVA)	CORPORACIÓN ANDIFAR, S.A.
E/2019-4528	31/1/19	5	ARGOLLA (DENOMINATIVA)	SERQUISA, S.R.L.
E/2019-11166	18/3/19	5	ASSAL-HFA (DENOMINATIVA)	ROFASA FARMA, E.I.R.L.
E/2019-8705	26/2/19	5	BANJO FORTE (DENOMINATIVA)	ADAMA MAKHTESHIM LTD.
E/2019-10008	6/3/19	5	BARRENO (DENOMINATIVA)	QUIMAGRO, S.R.L.
E/2019-993	9/1/19	5	BENGAXULAN (DENOMINATIVA)	FERTITERRA, S.R.L.
E/2018-51073	27/12/18	5	BLEFAKE (DENOMINATIVA)	MARIANO MORILLO PEREZ
E/2019-7495	5/3/19	5	CANDIREM (DENOMINATIVA)	REPRESENTACIONES MEDICAS INTERNACIONALES, S.R.L. (REMINTER)

(210) EXPD.	(220) SOL. FECHA	(511) C.I.	(561)MARCA	(730) SOLICITANTE
E/2019-9179	1/3/19	5	CARTIGEN (DENOMINATIVA)	PHARMATECH
E/2018-50070	30/1/19	5	CENTEKSOL (DENOMINATIVA)	LABORATORIOS BRITANIA, S.R.L
E/2019-9019	28/2/19	5	CLAREVE (DENOMINATIVA)	PRODUCTOS FARMACÉUTICOS, S.A. DE C.V. (EN LO SUCESIVO, CHINOIN)
E/2019-9470	4/3/19	5	DALIBRO (DENOMINATIVA)	E. I. DU PONT DE NEMOURS AND COMPANY
E/2019-6332	12/2/19	5	DEXA-MIOFLEX (DENOMINATIVA)	INDUSTRIA FARMACEUTICA DEL CARIBE, S.A.S. (INFACA)
E/2019-10037	7/3/19	5	DEXANEUROMETIL (DENOMINATIVA)	COPEM HOSPICLINIC, S. R. L.
E/2019-9402	4/3/19	5	DISMELGER (DENOMINATIVA)	INNOVACION QUIMICA INDUSTRIAL, S.R.L.
E/2017-29764	4/8/17	5	DIZMA-4 (DENOMINATIVA)	FRAPE FARMA
E/2018-49764	5/2/19	5	DOLORGINA (DENOMINATIVA)	LABORATORIOS BRITANIA, S.R.L.
E/2018-17689	22/10/18	5	ENERC BRITANIA (DENOMINATIVA)	LABORATORIO BRITANIA, S.R.L.
E/2018-51075	27/12/18	5	EQUIMACULA (DENOMINATIVA)	MARIANO MORILLO PEREZ
E/2018-51076	27/12/18	5	EQUIVITREO (DENOMINATIVA)	MARIANO MORILLO PEREZ
E/2019-10006	6/3/19	5	EVARII (DENOMINATIVA)	NOVARTIS AG
E/2019-4537	31/1/19	5	EXPLOSIVO (DENOMINATIVA)	SERQUISA, S.R.L.
E/2019-9180	1/3/19	5	FLOMREX (DENOMINATIVA)	PHARMATECH
E/2019-4874	4/2/19	5	FLUZOLVIC (DENOMINATIVA)	GONZALEZ & VICENTE LABORATORIO GV. LAB, S.R.L.
E/2019-9013	28/2/19	5	HAEMATE (DENOMINATIVA)	CSL BEHRING GMBH
E/2019-6017	8/2/19	5	HEMATRIX (DENOMINATIVA)	PINTURAS Y DECORACIONES DOMINICANAS PINTUDECO, S.R.L.
E/2018-45863	6/2/19	5	HERBANEXT TRIPLE (DENOMINATIVA)	ANYELO BENEDICTO RODRIGUEZ VALERIO
E/2018-43507	30/1/19	5	HI-ENER-G (DENOMINATIVA)	LABORATORIOS BRITANIA, SRL.
E/2018-50754	26/2/19	5	HIPOTIROX (DENOMINATIVA)	ACROMAX DOMINICANA, S.A.
E/2018-50584	19/12/18	5	HOPRIX LANSIER OCUVIAL (DENOMINATIVA)	LABORATORIOS LANSIER S.A.C.
E/2018-31328	6/3/19	5	KETRAMOL (DENOMINATIVA)	INDUSTRIA FARMACEUTICA DEL CARIBE, SAS
E/2018-38419	26/2/19	5	KURCOX (DENOMINATIVA)	PHARVET SAS
E/2019-9871	6/3/19	5	LACTUGAST (DENOMINATIVA)	CPHARM, S.R.L.
E/2019-9248	1/3/19	5	LATUDA (DENOMINATIVA)	OSMEL AROCHE PEREZ
E/2019-9369	4/3/19	5	LOPERADIM (DENOMINATIVA)	INNOVACION QUIMICA INDUSTRIAL, S.R.L.
E/2019-9005	28/2/19	5	MELOFLEX (DENOMINATIVA)	INNOVACION QUIMICA INDUSTRIAL, S.R.L.
E/2019-6869	4/3/19	5	MP-NEM (DENOMINATIVA)	ALEJANDRO JOSE ALMEIDA CHALJUB
E/2018-46925	26/12/18	5	MTEC SURGICAL SUTURE TECHNOLOGY (DENOMINATIVA)	JOSE MANUEL FRANCO CAMACHO
E/2019-9178	1/3/19	5	MULTISENG (DENOMINATIVA)	PHARMATECH
E/2019-4866	4/2/19	5	MUTUAL (DENOMINATIVA)	SERQUISA, S.R.L.
E/2019-10104	7/3/19	5	NARINEX (DENOMINATIVA)	CRAL PHARMACEUTICAL, S.R.L.
E/2019-10103	7/3/19	5	NARITA (DENOMINATIVA)	CRAL PHARMACEUTICAL, S.R.L.
E/2018-50605	26/2/19	5	OFTACAINA (DENOMINATIVA)	ACROMAX DOMINICANA, S.A.
E/2019-2337	17/1/19	5	OGIVRI (DENOMINATIVA)	MYLAN INSTITUTIONAL INC.
E/2019-10866	12/3/19	5	OLODUO (DENOMINATIVA)	DAEWOONG PHARMACEUTICAL CO., LTD.
E/2019-9812	6/3/19	5	PETFINDER (DENOMINATIVA)	MARKOS FRANCISCO PEÑA ROMERO

PASA A LA PÁGINA SIGUIENTE

VIENE DE LA PÁGINA ANTERIOR

(210) EXPD.	(220) SOL. FECHA	(511) C.I.	(561)MARCA	(730) SOLICITANTE
E/2019-9241	1/3/19	5	PHARMA2020 (DENOMINATIVA)	LABORATORIOS DE APLICACIONES MÉDICAS, S.A.
E/2019-6872	4/3/19	5	PIPEBAC (DENOMINATIVA)	ALEJANDRO JOSE ALMEIDA CHALJUB
E/2018-51107	27/12/18	5	PONTE-FULL (DENOMINATIVA)	GEOVANNY ISMAEL ROMERO ALMONTE / JOHAN TEJADA BREA
E/2019-7899	21/2/19	5	PRODINA (DENOMINATIVA)	GONZALEZ & VICENTE LABORATORIO GV. LAB, S.R.L.
E/2019-10302	8/3/19	5	QUITAGRIP (DENOMINATIVA)	EVLA PHARMA, S.R.L.
E/2019-7785	20/2/19	5	RECONVAN (DENOMINATIVA)	FRESENIUS KABI AG
E/2018-34907	18/2/19	5	SECNIDASIL (DENOMINATIVA)	INDUSTRIA FARMACÉUTICA, S.A. (INFASA)
E/2019-7780	20/2/19	5	SURVIMED (DENOMINATIVA)	FRESENIUS KABIAG
E/2018-49767	12/12/18	5	TAPON (DENOMINATIVA)	LABORATORIOS BRITANIA, S.R.L.
E/2019-5229	5/2/19	5	TECNOBIOTIC (DENOMINATIVA)	FELIX ANTONIO TATIS GUZMAN
E/2018-45852	6/2/19	5	TEMPORAL (DENOMINATIVA)	ANYELO BENEDICTO RODRIGUEZ VALERIO
E/2019-3933	28/1/19	5	TRIGLIKAN (DENOMINATIVA)	FARQUI, S.R.L.
E/2019-4862	1/2/19	5	ULTRATABS (DENOMINATIVA)	JOHNSON & JOHNSON
E/2019-8815	26/2/19	5	URITOS (DENOMINATIVA)	KYORIN PHARMACEUTICAL CO., LTD.
E/2019-2095	12/2/19	5	VAGY REJUVENATION MJF (DENOMINATIVA)	MILDIA JESUS FRANCISCO
E/2019-3191	23/1/19	5	VUOSEK (DENOMINATIVA)	NOVARTIS AG
E/2018-48522	3/12/18	7	UNITED FILTER (DENOMINATIVA)	UNITED PETROLEUM GRUPO HAINA, S. R. L.
E/2019-9514	4/3/19	8	ASTRA (DENOMINATIVA)	THE GILLETTE COMPANY LLC
E/2019-7572	20/2/19	9	AMCALITE (DENOMINATIVA)	AMCA, SRL
E/2019-1408	1/2/19	9	PARKEADO (DENOMINATIVA)	NELSON GUILLERMO MALLEN MEDINA
E/2018-50793	18/1/19	9	PARTNERDOC.COM (DENOMINATIVA)	PARTNERSOFT SPA
E/2019-10003	6/3/19	9	PRECISION1 (DENOMINATIVA)	NOVARTIS AG
E/2019-10001	6/3/19	9	PRECISION7 (DENOMINATIVA)	NOVARTIS AG
E/2019-8436	25/2/19	10	DUET (DENOMINATIVA)	MEDTRONIC, INC.
E/2019-4262	30/1/19	10	SMT WILMA (DENOMINATIVA)	SAHAJANAND MEDICAL TECHNOLOGIES, PVT, LTD. SMT
E/2019-4264	30/1/19	10	TETRILIMUS (DENOMINATIVA)	SAHAJANAND MEDICAL TECHNOLOGIES, PVT, LTD. SMT
E/2019-7809	20/2/19	11	SILVA (DENOMINATIVA)	DOMINGO MANUEL SOBRINO HERNANDEZ
E/2018-35664	31/8/18	12	BIPRO (DENOMINATIVA)	ANLLILO PEDRO RAMON GUZMAN JIMENEZ
E/2018-37460	21/11/18	12	PP PHOENIX BIKE (DENOMINATIVA)	CARLOS ARGENTINO PACHECO ESPINAL
E/2019-10945	12/3/19	12	SEAT EL-BORN (DENOMINATIVA)	SEAT, S.A.
E/2019-8553	8/3/19	16	ACTUALIDAD DIGITAL 2000 (DENOMINATIVA)	EDITORIAL ACTUALIDAD ESCOLAR 2000, S.R.L.
E/2019-9466	4/3/19	16	CUANDO UN HIJO ES LA META (DENOMINATIVA)	OLGA DAYAMIRYS ESTEVEZ FORTUNA DE GENERE
E/2019-7399	19/2/19	16	SHAAR MAGAZINE (DENOMINATIVA)	ROSA MARIA MENDEZ MARMOLEJOS
E/2019-10187	7/3/19	16	TOURISPEDIA (DENOMINATIVA)	EDICIONES CABRER, S.R.L.
E/2019-10184	7/3/19	16	TURISPEDIA (DENOMINATIVA)	EDICIONES CABRER, S.R.L.
E/2019-7669	20/2/19	16	TWIN BUNNIES (DENOMINATIVA)	OFFICE TARGET, S.R.L.
E/2019-6992	15/2/19	17	INFLOW SOLUTIONS (DENOMINATIVA)	ECOTERRAGROUP, SRL
E/2019-9984	6/3/19	18	KEDS (DENOMINATIVA)	KEDS, LLC
E/2019-8843	28/2/19	21	JAGUAR UTILIDADES (DENOMINATIVA)	DISTRIMAX, S.R.L.
E/2019-9989	6/3/19	21	PREMIUM STAR BLEXUS (DENOMINATIVA)	STAR AMERICA, S.R.L.
E/2019-10662	11/3/19	25	BOUNCE (DENOMINATIVA)	WOLVERINE OUTDOORS, INC.
E/2019-7824	20/2/19	25	DEONDA (DENOMINATIVA)	ONDADEPLAYA, S.R.L.
E/2019-5432	6/2/19	25	K.EX (DENOMINATIVA)	GERINELDO RAFAEL VICIOSO
E/2018-39441	22/2/19	25	KANYA (DENOMINATIVA)	CLARA OLIVA TORRES RAMOS
E/2019-10220	7/3/19	25	REFRIGIWEAR (DENOMINATIVA)	REFRIGIWEAR, INC.
E/2019-3911	28/1/19	29	JUNTEMONOS (DENOMINATIVA)	INDUVECA, S.A.
E/2019-6479	12/2/19	29	JUNTÉMONOS (LEMA COMERCIAL)	INDUVECA, S.A.
E/2019-2996	12/2/19	29	LOS CHUCHOS (DENOMINATIVA)	JUAN ERNESTO BATLLE GARRIDO, ANA LUCIA HENDERSON FARIAS
E/2019-7583	8/3/19	29	PALABRA DE CHEF! (LEMA COMERCIAL)	PERAVIA INDUSTRIAL, S.A.
E/2019-10395	8/3/19	29	PAPAPA'S (DENOMINATIVA)	HERMAN LUIS HARTLING CARAM
E/2018-46587	14/2/19	29	PRODUCTOS LÁCTEOS DON MARO (DENOMINATIVA)	ELSA MARIA GOMEZ LOPEZ, JOSE ABEL HENRIQUEZ PAULINO
E/2019-4882	21/2/19	30	ANL (DENOMINATIVA)	UNIÓN NACIONAL DE MARCAS, SRL
E/2019-3863	25/2/19	30	DAJUD (DENOMINATIVA)	DAVID JADALLA-MARIA NASSER
E/2019-11695	18/3/19	30	EL PAN DE DIOS (DENOMINATIVA)	JOEL NICOLAS BATISTA GARCIA
E/2019-5417	6/2/19	30	GELATOMANIA PALETA Y GELATO (DENOMINATIVA)	PEDRO JOSE ACHRAM GUTIERREZ
E/2019-1888	15/1/19	30	KETO HACK (DENOMINATIVA)	CHRISTIAN PÉREZ TAVERAS, ANA VICTORIA POLANCO ROSARIO
E/2019-2744	18/1/19	30	MARINELA GANSITO (DENOMINATIVA)	GRUPO BIMBO S.A.B. DE C.V.
E/2019-7071	15/2/19	30	MINUETO (DENOMINATIVA)	PARATI INDÚSTRIA E COMÉRCIO DE ALIMENTOS LTDA.
E/2019-5548	22/2/19	30	NIKOL KALIDA (DENOMINATIVA)	AMBERTLANTIC GROUP, S.R.L
E/2018-34436	22/8/18	30	PEACHES (DENOMINATIVA)	RIGO TRADING S.A.
E/2019-6638	13/2/19	30	TROPICAL CANDY (DENOMINATIVA)	BENIGNO'S MARKETING (BEMARCA), S.R.L.
E/2017-28382	18/1/19	30	VICTORIA ALICORP (DENOMINATIVA)	ALICORP, S.A.A.
E/2019-9489	4/3/19	31	CUIDAMOS A QUIEN TE CUIDA (LEMA COMERCIAL)	ALIMENTO PARA ANIMALES, SOCIEDAD ANONIMA
E/2019-7412	19/2/19	31	LIPOFEED PB (DENOMINATIVA)	INVERSIONES AUSTRAL, S.R.L.
E/2018-51215	14/2/18	32	AGUA DEUS (DENOMINATIVA)	ANGEL VLADIMIR MENCIA ABDALA
E/2019-9905	6/3/19	32	ALKA-DRAY (DENOMINATIVA)	RAYNOL ARZOLA PACHECO
E/2019-7661	20/2/19	32	BABY ONE (DENOMINATIVA)	IBEROFARMACOS,S.R.L
E/2019-10636	11/3/19	32	DESATA LA BESTIA (DENOMINATIVA)	MONSTER ENERGY COMPANY
E/2019-10249	7/3/19	32	KARAKUCHI (DENOMINATIVA)	ASAHI GROUP HOLDINGS, LTD.
E/2019-9898	6/3/19	32	PRESIDENTE NEXT (DENOMINATIVA)	CERVECERIA NACIONAL DOMINICANA, S.A.
E/2019-9900	6/3/19	32	PRESIDENTE SELECT (DENOMINATIVA)	CERVECERIA NACIONAL DOMINICANA, S.A.
E/2019-9896	6/3/19	32	PRESIDENTE SILVER LIGHT (DENOMINATIVA)	CERVECERIA NACIONAL DOMINICANA, S.A.
E/2018-45492	22/1/19	32	ROSA DE BAYAHIBE (DENOMINATIVA)	JOSE BOLIVAR GARCIA ESTRELLA, CERVECERIA ESTRELLA, S.R.L.
E/2019-8772	15/3/19	32	SLIM FAST KETO COCO DRA. YANIRA OLIVARES (DENOMINATIVA)	YANIRA ANTONIA OLIVARES DE LIZARDO
E/2019-6144	28/2/19	32	XAVIERS (DENOMINATIVA)	JOEL VIANNEY JAVIER VILLALONA
E/2019-8326	22/2/19	33	DON AURELIO CRIANZA (DENOMINATIVA)	BODEGAS NAVARRO LOPEZ S.L.
E/2019-8329	22/2/19	33	DON AURELIO GRAN RESERVA (DENOMINATIVA)	BODEGAS NAVARRO LOPEZ S.L.
E/2019-8328	22/2/19	33	DON AURELIO MERLOT (DENOMINATIVA)	BODEGAS NAVARRO LOPEZ S.L.
E/2019-8330	22/2/19	33	DON AURELIO RESERVA (DENOMINATIVA)	BODEGAS NAVARRO LOPEZ S.L.
E/2019-8332	22/2/19	33	DON AURELIO RESERVA DE FAMILIA (DENOMINATIVA)	BODEGAS NAVARRO LOPEZ S.L.
E/2019-8327	22/2/19	33	DON AURELIO ROBLE (DENOMINATIVA)	BODEGAS NAVARRO LOPEZ S.L.
E/2019-8333	22/2/19	33	MARINERA BLANCO SECO (DENOMINATIVA)	BODEGAS NAVARRO LOPEZ S.L.
E/2019-8331	22/2/19	33	MARINERA ROSADO SECO (DENOMINATIVA)	BODEGAS NAVARRO LOPEZ S.L.
E/2019-8325	22/2/19	33	MARINERA TINTO SECO (DENOMINATIVA)	BODEGAS NAVARRO LOPEZ S.L.
E/2019-8746	26/2/19	33	RON MACORIX LEGADO (DENOMINATIVA)	VINICOLA DEL NORTE, S.A.
E/2019-8366	25/2/19	33	RUN KIRK AND SWEENEY (DENOMINATIVA)	GOVELIT CORPORATION, SRL
E/2019-9903	6/3/19	33	TEXSOL (DENOMINATIVA)	ISIDRO BORDAS, S.A.
E/2019-9893	6/3/19	34	AMATISTA (DENOMINATIVA)	MORETA ECHAVARRIA & ASOCIADOS, S.R.L.
E/2016-2183	22/1/16	34	BOHEM (DENOMINATIVA)	KT & G CORPORATION
E/2019-10426	8/3/19	34	CASA DE CAMPO (DENOMINATIVA)	MAX ROHR, INC.
E/2018-38964	25/9/18	34	GARCIA Y VEGA GAME (DENOMINATIVA)	SWEDISH MATCH INTELLECTUAL PROPERTY AB
E/2018-9041	6/9/18	34	ILECA DE PRIMERA (DENOMINATIVA)	STARLIN RAMIREZ VENTURA
E/2019-10106	7/3/19	34	LINGA CIGARS (DENOMINATIVA)	JONATHAN ALMANZAR GONZALEZ
E/2019-10638	11/3/19	34	PALL MALL SUPERIOR TOBACCO (DENOMINATIVA)	BRITISH AMERICAN TOBACCO (BRANDS) INC.
E/2019-6828	14/2/19	34	THE YARD (DENOMINATIVA)	ROLIDA INVESTMENTS, INC.
E/2019-6397	12/2/19	34	VERONA DEL SUR (DENOMINATIVA)	TABACALERA L & V S.R.L
E/2019-3754	22/2/19	35	MARKETINEROS (DENOMINATIVA)	ELIZABETH ROBLES DE JESUS
E/2019-8268	22/2/19	35	MENU.COM.DO (DENOMINATIVA)	GOMEZ GONZALEZ & ASOCIADOS
E/2019-9478	4/3/19	36	AZUL PREPAGO (DENOMINATIVA)	GRUPO POPULAR, S. A.
E/2019-7363	18/2/19	36	DE GIRA PA' TU CASA CON LA ASOCIACIÓN LA NACIONAL DE AHORROS Y PRÉSTAMOS (DENOMINATIVA)	ASOCIACION LA NACIONAL DE AHORROS Y PRÉSTAMOS PARA LA VIVIENDA
E/2019-8270	22/2/19	39	APOLO RESCATE 24H (DENOMINATIVA)	APOLO COMUNICACIONES, S.R.L.
E/2019-5690	7/2/19	39	QPS QUICK PARCEL SERVICE (DENOMINATIVA)	ROSELIS MADEL GARCIA RODRIGUEZ
E/2018-31376	6/9/18	41	BENDITO MILO (DENOMINATIVA)	JOSE EDUARDO PEREZ SOTO
E/2019-5067	20/2/19	41	BINGO LA VECINITA (DENOMINATIVA)	EDDY SERVANTE SANTANA CASTILLO , SOLUCIONES DE CREDITO M&P, S.R.L.
E/2019-5158	5/2/19	41	BYPAST (DENOMINATIVA)	BRYAN SANTANA ARISTY
E/2019-11267	14/3/19	41	CLUB NAUTICO DE PUNTA CANA (DENOMINATIVA)	PUNTACANA YACHT CLUB, S.A.S. GRUPO PUNTACANA, S.A.
E/2019-2237	30/1/19	41	CONVERSEMOS DE DEPORTE CON ALCIBIADES ALBURQUERQUE (DENOMINATIVA)	ALCIBIADES MANUEL ALBURQUERQUE HERNANDO
E/2019-9962	6/3/19	41	FESTIVAL INTERNACIONAL DE JAZZ DE SANTIAGO DE LOS CABALLEROS FIJ (DENOMINATIVA)	EDWIN ABRANHAM LORA DIAZ, DILIA AMELIA BATLLE JORGE DE CEARA
E/2019-6841	14/2/19	41	FLEXOLOGIST (DENOMINATIVA)	STRETCH LAB FRANCHISE, LLC.
E/2019-2595	18/1/19	41	FUEGO A LA LATA (DENOMINATIVA)	JUAN CARLOS JIMENEZ VASQUEZ
E/2019-5451	6/2/19	41	GUARUL (DENOMINATIVA)	RAUL ALBERTO ALCANTARA SANTANA
E/2019-997	28/1/19	41	IMPERIO PVM VIP (DENOMINATIVA)	STARLING BIENVENIDO MORILLO RODRIGUEZ
E/2019-5461	6/2/19	41	LEICO (DENOMINATIVA)	JUNIOR LEONARDO HEREDIA SANTOS
E/2019-11094	13/3/19	41	LIFE BY PROYES (DENOMINATIVA)	PROYES, S.R.L.
E/2018-44008	4/3/19	41	LUXO (DENOMINATIVA)	ALEX BELLIARD MARTINEZ
E/2019-7686	20/2/19	41	MENERGIX (DENOMINATIVA)	CESAR PATRICIO HIERONIMUS CARACAS RIVERA, FERNANDO RAUL FERNANDEZ CONTRERAS, OSCAR ALEXANDER SOTO ZORILLA
E/2019-1550	13/2/19	41	MUJER LIDER DESDE TU ESENCIA-YUPMA (DENOMINATIVA)	YUDERKA PARRA DE MAGO
E/2019-11035	19/3/19	41	MUJERES DE LIDERAZGO (DENOMINATIVA)	DIGNA LUZ PAULINO PANIAGUA DE BREA
E/2019-9670	5/3/19	41	NATHAN J (DENOMINATIVA)	JONATHAN MENDEZ NOVAS
E/2019-9450	4/3/19	41	PUNTO A (DENOMINATIVA)	FRANLY GABRIEL REYNOSO
E/2019-9569	5/3/19	41	REWIRE (DENOMINATIVA)	ROSA MARIA RODRIGUEZ BUÑOLS
E/2019-10728	11/3/19	41	THE MERCHANTS (DENOMINATIVA)	GAR 210, S.R.L.
E/2019-6227	11/2/19	41	TRENDY FASHION WEEK TFW (DENOMINATIVA)	ALEXANDER ERIC MACIA BETANCOURT, ANGEL LUIS MEDINA MUÑOZ, JONATHAN MEDERO SEINO, ROBERT RAFAEL FLORES CALCAGÑO
E/2019-2845	22/1/19	41	VIVE LA MODA FASHION WEEK (DENOMINATIVA)	ALEXANDER ERIC MACIA BETANCOURT, ANGEL LUIS MEDINA MUÑOZ, JONATHAN MEDERO SEINO, ROBERT RAFAEL FLORES CALCAGÑO
E/2019-9464	4/3/19	41	WINEVER BLESS (DENOMINATIVA)	SARHA VERONICA LLUMIQUINGA THERMAN
E/2019-6838	14/2/19	41	YOGA SIX (DENOMINATIVA)	YOGA SIX FRANCHISE, LLC.

PASA A LA PÁGINA SIGUIENTE

VIENE DE LA PÁGINA ANTERIOR

(210) EXPD.	(220) SOL. FECHA	(511) C.I.	(561)MARCA	(730) SOLICITANTE
E/2019-9290	1/3/19	42	SCORE DYNAMICS (DENOMINATIVA)	JEFFREY POYO, ACIERTA CONSULTING, S.R.L.
E/2019-5965	8/2/19	43	CHOCOCHE (DENOMINATIVA)	MERCEDES GUADALUPE DE SOTO CRUZ
E/2019-9146	1/3/19	43	EL Y ELLA (DENOMINATIVA)	JOSE ARMANDO POL PICHARDO
E/2018-50341	11/1/19	43	LOBBY BAR AT THE PUNTACANA RESORT & CLUB (DENOMINATIVA)	GRUPO PUNTACANA, S.A.
E/2018-47596	26/11/18	43	PHABULOUS (DENOMINATIVA)	PHABULOUS HOTELS AND RESORTS, S.L.U.
E/2019-2092	16/1/19	43	PUNTARENA BEACH CLUB (DENOMINATIVA)	SPRING BAY DEVELOPMENTS, S.A.S.
E/2019-1973	15/1/19	43	PUNTARENA CASA CLUB (DENOMINATIVA)	SPRING BAY DEVELOPMENTS, S.A.S.
E/2018-47598	26/11/18	43	VACATION LIKE A STAR (DENOMINATIVA)	PHABULOUS HOTELS AND RESORTS, S.L.U.
E/2019-10651	11/3/19	44	TRENT (DENOMINATIVA)	SICILYFATRO, S.R.L.
E/2019-868	8/1/19	45	PELLERANO LAW (DENOMINATIVA)	PELLERANO & HERRERA, S.A.S.
E/2019-4880	4/2/19	45	RM ABOGADOS Y CONSULTORES (DENOMINATIVA)	RM CONSULTORES, S.R.L.
E/2019-4878	4/2/19	45	RM CONSULTORES (DENOMINATIVA)	RM CONSULTORES, S.R.L.
E/2019-4517	31/1/19	1 11	NEVADA (DENOMINATIVA)	JACQUELINE DE LA CRUZ CHACIN
E/2019-3254	24/1/19	10 44	SUDOSCAN (DENOMINATIVA)	SUDOSCANDOM, S.R.L.
E/2019-9513	4/3/19	14 18 25	CAMAÏEU (DENOMINATIVA)	CAMAIEU INTERNATIONAL
E/2019-3858	28/1/19	16 41	COLAO CON AMOR (DENOMINATIVA)	ANGELA MERCEDES LOZADA ALEMAN
E/2019-10768	12/3/19	2 4	GLADIATOR (DENOMINATIVA)	RAMON ALBERTO POLANCO ARIAS
E/2019-918	9/1/19	25 40	OLD BLUE (DENOMINATIVA)	GERSON JOAN GUERRERO SANCHEZ
E/2019-914	9/1/19	25 40	RELIGION INDUSTRY (DENOMINATIVA)	GERSON JOAN GUERRERO SANCHEZ
E/2019-9748	5/3/19	25 41	EL TIGUERE VACANO (DENOMINATIVA)	JASON MAX ANDORS
E/2019-9598	5/3/19	29 30	CALCALI (DENOMINATIVA)	MONTE ALEGRE HOLDINGS, S.R.L.
E/2018-20303	18/5/18	29 30	LA REPOSTERITA (DENOMINATIVA)	COMPAÑÍA NACIONAL DE LEVADURAS LEVAPAN, S. A.
E/2019-3295	24/1/19	29 30 31	BRAVO (DENOMINATIVA)	BRAVO, S.A.
E/2019-10867	12/3/19	29 30 32	CARIBBEAN CHOICE (DENOMINATIVA)	GRACE FOODS LIMITED
E/2019-9047	28/2/19	29 30 32	VEGALIA (DENOMINATIVA)	SIGMA ALIMENTOS, S.A. DE C.V.
E/2018-41175	10/10/18	3 5	BARRIERCARE CLEANSING TECHNOLOGY (DENOMINATIVA)	JOHNSON & JOHNSON
E/2018-33240	13/8/18	3 5	REVITA (DENOMINATIVA)	DIVINE SKIN LABORATORIES S.A DE C.V
E/2019-5237	5/2/19	30 43	CAFE MOGAMBO (DENOMINATIVA)	ESTHER NOEMI PEÑARANDA
E/2019-4680	1/2/19	35 41 43	CAESARS REWARDS (DENOMINATIVA)	CAESARS LICENSE COMPANY, LLC
E/2018-30683	25/7/18	35 43	AVID (DENOMINATIVA)	SIX CONTINENTS LIMITED
E/2019-4832	1/2/19	36 38	ALSIS (DENOMINATIVA)	ALSIS FUNDS, S.C.
E/2019-9294	1/3/19	36 41	CXLV (DENOMINATIVA)	FUNDACION CAMINANTES POR LA VIDA, INC.
E/2019-9292	1/3/19	36 41	CXLV CAMINANTES POR LA VIDA (DENOMINATIVA)	FUNDACION CAMINANTES POR LA VIDA, INC.
E/2019-4859	1/2/19	41 43	CAESARS (DENOMINATIVA)	CAESARS LICENSE COMPANY, LLC
E/2019-9488	4/3/19	41 44	FORTALECEME (DENOMINATIVA)	ELI LILLY AND COMPANY
E/2018-50244	17/12/18	5 29 30 32 35 41 43	MONDELEZ INTERNATIONAL SNACKING MADE RIGHT (DENOMINATIVA)	INTERCONTINENTAL GREAT BRANDS LLC
E/2019-8770	26/2/19	5 30	SLIM FAST KETO DRA. YANIRA OLIVARES (DENOMINATIVA)	YANIRA ANTONIA OLIVARES DE LIZARDO
E/2019-10720	11/3/19	6 7 9 11 20	PEGASO (DENOMINATIVA)	HERCO INTERNACIONAL, S.R.L.
E/2018-47608	26/11/18	9 14 18 25	NOTTIUV SIUOL (DENOMINATIVA)	LOUIS VUITTON MALLETIER
E/2018-12066	22/3/18	9 35 36 38 39 41 42 43 45	NUNCA DEJES DE BUSCAR (LEMA COMERCIAL)	MERCADOLIBRE, INC.
E/2019-6651	13/2/19	9 35 38 42	TELEVIEW (DENOMINATIVA)	DATALINK NETWORKS, S.R.L.
E/2019-7788	20/2/19	9 42	SHELF SMART (DENOMINATIVA)	SMURFIT KAPPA SERVICES LIMITED
E/2019-7790	20/2/19	9 42	SUPPLYSMART (DENOMINATIVA)	SMURFIT KAPPA SERVICES LIMITED

CAMBIO DE TITULAR

MARCAS DE FABRICA

(111) # REG.	(511) CL. INT	(561) MARCA DE FABRICA	(732) TITULAR
28834	3	BACAGE (DENOMINATIVA)	LANCOME PARFUMS ET BEAUTE & CIE
170771	3	CICABIAFINE (DENOMINATIVA)	JOHNSON & JOHNSON CONSUMER HOLDINGS FRANCE
205316	3	JACQUI'S PASSION (MIXTA)	CREATIVE BEAUTY HOLDING, INC.
161429	5	ALEATEL (DENOMINATIVA)	MEGA LABS, S.A.
203973	5	AZOXITROZENTH (DENOMINATIVA)	ZENITH CROP SCIENCES EUROPE, S.R.L.
70365	5	BACIDERMA UNGÜENTO (DENOMINATIVA)	MEGA LABS, S.A.
114986	5	BRIMOPRESS (DENOMINATIVA)	MEGA LABS, S.A.
111481	5	CAROCEF (DENOMINATIVA)	MEGA LABS, S.A.
184113	5	DEXLANZOPRAL (DENOMINATIVA)	MEGA LABS, S.A.
210524	5	EMBRIONAL OCLOS (DENOMINATIVA)	MEGA LABS, S.A.
34461	5	EROCETIN (DENOMINATIVA)	MEGA LABS, S.A.
194346	5	EXADIA ICLOS (DENOMINATIVA)	MEGA LABS, S.A.
234522	5	FITJOY (DENOMINATIVA)	FITJOY NUTRITION, LLC.
98400	5	HELI-PACK (DENOMINATIVA)	MEGA LABS, S.A.
166697	5	ICLACITIDINA (DENOMINATIVA)	MEGA LABS, S.A.
148429	5	ICLOS (DENOMINATIVA)	MEGA LABS, S.A.
212321	5	ICLOS (MIXTA)	MEGA LABS, S.A.
164056	5	ICLOS BIOTECH (MIXTA)	MEGA LABS, S.A.
208660	5	KURYSTOP (DENOMINATIVA)	KURYPHARMA (S.R.L.)
58062	5	LANSOPRAL (DENOMINATIVA)	MEGA LABS, S.A.
98401	5	LANZO-PACK (DENOMINATIVA)	MEGA LABS, S.A.
59558	5	LANZOPRAL (DENOMINATIVA)	MEGA LABS, S.A.
223409	5	MUCUSLEK (DENOMINATIVA)	JUAN RAMON RODRIGUEZ TORRES
169715	5	PEFILTRIM ICLOS (DENOMINATIVA)	MEGA LABS, S.A.
206334	5	PEG-NEUTROPINE (DENOMINATIVA)	MEGA LABS, S.A.
172852	5	PETEL (DENOMINATIVA)	ADAMA IRVITA N.V.
211425	5	RECIVANT ICLOS (DENOMINATIVA)	MEGA LABS, S.A.
174488	5	SYLLIT (MIXTA)	ARYSTA LIFESCIENCE BENELUX
204043	5	TORNAZENTH (DENOMINATIVA)	ZENITH CROP SCIENCES EUROPE, S.R.L.
180839	6	LICO (MIXTA)	LIBRE COMERCIAL SRL
222121	9	MOBIX (MIXTA)	VOLARE GROUP SRL
204720	9	XPERIA (DENOMINATIVA)	SONY CORPORATION
175423	16	ARCLAD (DENOMINATIVA)	COMERCIALIZADORA INTERNACIONAL PRODUCTOS AUTOADHESIVOS ARCLAD S.A.
208667	16	ERICH KRAUSE (DENOMINATIVA)	ERICH KRAUSE HOLDING LTD.
208669	16	ERICHKRAUSE (DENOMINATIVA)	ERICH KRAUSE HOLDING LTD.
169154	16	ERICHKRAUSE (MIXTA)	ERICH KRAUSE HOLDING LTD.
171738	16	VINCULOS (MIXTA)	DORIS ELSA NOUEL MARTINEZ
104740	18	JIL SANDER (DENOMINATIVA)	JIL SANDER GMBH
175343	20	HOTEL COLLECTION (DENOMINATIVA)	LA REINA, S.A.S.
97879	20	THOMASVILLE (DENOMINATIVA)	HHG IPCO, LLC
175427	22	LA REINA (DENOMINATIVA)	LA REINA, S.A.S.
175429	23	LA REINA (DENOMINATIVA)	LA REINA, S.A.S.
175431	24	LA REINA (DENOMINATIVA)	LA REINA, S.A.S.
104389	25	JIL SANDER (DENOMINATIVA)	JIL SANDER GMBH
175434	25	LA REINA (DENOMINATIVA)	LA REINA, S.A.S.
102583	25	MEGA (DENOMINATIVA)	LA REINA, S.A.S.
28618	29	CURE 81 (DENOMINATIVA)	HOLMER FOODS CORPORATION
234420	29	FITJOY (DENOMINATIVA)	FITJOY NUTRITION, LLC.
196503	29	ROCHELITAS (MIXTA)	JOB NATANAEL FRANCO ARIAS
196492	29	ROCHELITAS (MIXTA)	JOB NATANAEL FRANCO ARIAS
202615	29	ROCHELON (MIXTA	JOB NATANAEL FRANCO ARIAS
202614	29	ROCHELON CLASICO (MIXTA)	JOB NATANAEL FRANCO ARIAS
98715	30	COLANTA EN LETRAS CURSIVAS (MIXTA)	COOPERATIVA COLANTA LTDA
234747	30	FITJOY (DENOMINATIVA)	FITJOY NUTRITION, LLC.
171826	32	BOHEMIA ESPECIAL LIGERA (DENOMINATIVA)	CERVECERIA NACIONAL DOMINICANA, S.A.
173234	32	BOHEMIA LIGHT (DENOMINATIVA)	CERVECERIA NACIONAL DOMINICANA, S.A.
234748	32	FITJOY (DENOMINATIVA)	FITJOY NUTRITION, LLC.
229079	33	CARIBE COOLER (DENOMINATIVA)	BEPENSA SPIRITS S.A. DE C.V.
176454	38	ROBATE EL SHOW (DENOMINATIVA)	CLARO, S.A.
254776	41	BALSAMO DE TERNURA BDET (DENOMINATIVA)	VISION MUNDIAL INTERNACIONAL
254893	41	CANALES DE ESPERANZA CE (DENOMINATIVA)	VISION MUNDIAL INTERNACIONAL
254894	41	CRIANZA CON TERNURA CT (DENOMINATIVA)	VISION MUNDIAL INTERNACIONAL
254892	41	ESCUELA DE LA TERNURA EDET (DENOMINATIVA)	VISION MUNDIAL INTERNACIONAL
223700	41	FANTASTIC CASINO (MIXTA)	CIRSA INTERNATIONAL BUSINESS CORPORATION, S.L. SOCIEDAD UNIPERSONAL
201870	43	SUBWAY (MIXTA)	SUBWAY IP LLC
104940	1, 5	ROSULFANT (DENOMINATIVA)	ROPSOHN THERAPEUTICS S.A.S.
104940	1, 5	ROSULFANT (DENOMINATIVA)	ROPSOHN LABORATORIOS S.A.S.
208494	16, 28	ARTBERRY (MIXTA)	ERICH KRAUSE HOLDING LTD.
176054	16, 37, 39	ATLAS (DENOMINATIVA)	UNACEM S.A.A.
176054	16, 37, 39	ATLAS (DENOMINATIVA)	CEMENTOS LIMA S.A.A.
175593	16, 37, 39	ATLAS (MIXTA)	UNACEM S.A.A.
175593	16, 37, 39	ATLAS (MIXTA)	CEMENTOS LIMA S.A.A.
102582	20, 22	MEGA DE LA REINA (DENOMINATIVA)	LA REINA, S.A.S.
102859	29, 30	SARDINE BAY (DENOMINATIVA)	INTERNATIONAL GOODS, SRL
243503	29, 30, 32, 35, 43	FIGURATIVA	SUBWAY IP LLC
243501	29, 30, 32, 35, 43	SUBWAY (MIXTA)	SUBWAY IP LLC
222505	30, 32	SUBWAY (DENOMINATIVA)	SUBWAY IP LLC
28937	32, 33	PRESIDENTE (NUEVA ETIQUETA)	CERVECERIA NACIONAL DOMINICANA, S.A.
22800	32, 33	PRESIDENTE (NUEVA ETIQUETA)	CERVECERIA NACIONAL DOMINICANA, S.A.
149008	7, 11, 20, 21	E EDESA (MIXTA)	EDESA INDUSTRIAL, S.L.
104018	7, 41	MP MACPUARSA Y GRAFICO	MAC PUAR TRADE MARKS, S.L.

RENOVACIONES

MARCAS DE FABRICA

(111) REG.	(511) CL. INTL	(561) MARCA DE FABRICA	(732) TITULAR
174162	1	PRIX (MIXTA)	QUIMICOS Y LUBRICANTES, SOCIEDAD ANONIMA
175480	3	AMAN (DENOMINATIVA)	AMAN GROUP S.À.R.L.
28736	3	BABY FRESH (DENOMINATIVA)	THE PROCTER & GAMBLE COMPANY
28834	3	BACAGE (DENOMINATIVA)	LANCOME PARFUMS ET BEAUTE & CIE
174096	3	DISEÑO DE FRASCO PARA PRODUCTOS DE BELLEZA	UNILEVER N.V.
174094	3	EGO FOR MEN (MIXTA)	UNILEVER N.V.
53466	3	FIRST (ETIQUETA DE FRASCO DE PERFUME)	VAN CLEEF & ARPELS S.A.
104044	3	HOT COUTURE (DENOMINATIVA)	LVMH FRAGRANCE BRANDS (SOCIÉTÉ ANONYME)
28810	3	HYDRIX DE LANCOME (MIXTA)	LANCOME PARFUMS ET BEAUTE & CIE
173162	3	NATURA CHRONOS (MIXTA)	NATURA COSMETICOS S.A.
630	3	PALMOLIVE (DENOMINATIVA)	COLGATE PALMOLIVE COMPANY
172978	3	SERIE EXPERT (DENOMINATIVA)	L'OREAL
172959	3	SERIE NATURE (MIXTA)	L'OREAL
174051	3	VOYAGE D'HERMES (DENOMINATIVA)	HERMES INTERNATIONAL
47260	5	ACTILYSE (DENOMINATIVA)	BOEHRINGER INGELHEIM INTERNATIONAL GMBH
103010	5	ALQUERFEED (DENOMINATIVA)	JAIME BORRELL VALLS
172988	5	AMIKA-SI / SINTESIS (DENOMINATIVA)	LABORATORIOS SINTESIS, S. A.
172906	5	AMPIVIAL-BALSAMICO (DENOMINATIVA)	LABORATORIOS SINTESIS, S.A.
176146	5	ARRASA (DENOMINATIVA)	BIOGENESIS BAGÓ S.A.
100253	5	BECOJECT (DENOMINATIVA)	FEDDE VAN DER SPOEL
172908	5	BETA-SI / SINTESIS (DENOMINATIVA)	LABORATORIOS SINTESIS, S.A.
102947	5	BIOPLEXIN (DENOMINATIVA)	LABORATORIOS ARSAL, S.A. DE C.V.
101716	5	CLARILAP (DENOMINATIVA)	LABORATORIOS DE APLICACIONES MEDICAS, S.A. (LAM)
100248	5	COCISOL 20% (DENOMINATIVA)	DOPHARMA DOMINCANA, S.A.
173623	5	CONTROL SOLUTIONS (DENOMINATIVA)	CONTROL SOLUTIONS INCORPORATED
173026	5	CYREL LS (MIXTA)	LABORATORIOS LA SANTE, SOCIEDAD ANONIMA DE CAPITAL VARIABLE
100250	5	D.M. DOXY B (DENOMINATIVA)	FEDDE VAN DER SPOEL
169711	5	DEXACOMPLEX (DENOMINATIVA)	GEFARCA, INDUSTRIAS FARMACEUTICAS PEREZESPINOSA, C. POR A. (GEINFAPER)
100252	5	DEXAJECT (DENOMINATIVA)	FEDDE VAN DER SPOEL
169822	5	DEXAPRONT (DENOMINATIVA)	GEFARCA, INDUSTRIAS FARMACEUTICAS PEREZESPINOSA, C. POR A. (GEINFAPER)
17533	5	ELEVIT (DENOMINATIVA)	BAYER CONSUMER CARE AG
105373	5	EUROEAT (DENOMINATIVA)	MERCANTIL FARMACEUTICA, S.A.
175895	5	EUROESTRES (DENOMINATIVA)	EURO LTD.
105372	5	EUROFER (DENOMINATIVA)	MERCANTIL FARMACEUTICA, S.A.
175898	5	EUROMIGRAN (DENOMINATIVA)	EURO LTD.
105374	5	EUROTON (DENOMINATIVA)	MERCANTIL FARMACEUTICA, S.A.
175897	5	EUROVAG - 3 (DENOMINATIVA)	EURO LTD.
175896	5	EUROVAG-2 (DENOMINATIVA)	EURO LTD.
108354	5	FENICLOR (DENOMINATIVA)	LABORATORIOS QUIMICOS INDUSTRIALES, S.A.
17279	5	FLEET (ETIQUETA)	C.B. FLEET COMPANY, INCORPORATED
46701	5	FOLICUR (DENOMINATIVA)	BAYER INTELLECTUAL PROPERTY GMBH
100244	5	GENTAJECT 10% (DENOMINATIVA)	DOPHARMA DOMINCANA, S.A.
172909	5	GENTA-SI / SINTESIS (DENOMINATIVA)	LABORATORIOS SINTESIS, S.A.
28898	5	GROMAX (DENOMINATIVA)	Zoetis Belgium, S.A.
172881	5	HIRRITEX (DENOMINATIVA)	LABORATORIOS SINTESIS, S.A.
102944	5	LAXIFEN (DENOMINATIVA)	LABORATORIOS ARSAL, S.A. DE C.V.
100249	5	LINCOJECT-S (DENOMINATIVA)	DOPHARMA DOMINCANA, S.A.
172987	5	LINCO-SI / SINTESIS (DENOMINATIVA)	LABORATORIOS SINTESIS, S.A.
173806	5	LURANTAL (DENOMINATIVA)	BAYER PHARMA AKTIENGESELLSCHAFT
101408	5	MEFLOX (DENOMINATIVA)	INDUSTRIA FARMACEUTICA DEL CARIBE, S.A. (INFACA)
104265	5	METALYSE (DENOMINATIVA)	BOEHRINGER INGELHEIM INTERNATIONAL GMBH
172998	5	MICOFTAL (DENOMINATIVA)	LABORATORIOS SINTESIS, S.A.
100245	5	NUKLOSPRAY K-07 (DENOMINATIVA)	DOPHARMA DOMINCANA, S.A.
173006	5	OCUFRESH (DENOMINATIVA)	LABORATORIOS SINTESIS, S.A.
173001	5	OCULGLA (DENOMNATIVA)	LABORATORIOS SINTESIS, S.A.
172880	5	OCUTOBRAN (DENOMNATIVA)	LABORATORIOS SINTESIS, S.A.
173004	5	OFTALDEX (DENOMINATIVA)	LABORATORIOS SINTESIS, S.A.
173005	5	OFTALGAM (DENOMINATIVA)	LABORATORIOS SINTESIS, S.A.
173003	5	OFTALPLUS (DENOMINATIVA)	LABORATORIOS SINTESIS, S.A.
101708	5	OSTEOLAP (DENOMINATIVA)	LABORATORIOS DE APLICACIONES MEDICAS, S.A. (LAM)
101715	5	OSTEOPLUS (DENOMINATIVA)	LABORATORIOS DE APLICACIONES MEDICAS, S.A. (LAM)
101712	5	PEFLOX (DENOMINATIVA)	LABORATORIOS DE APLICACIONES MEDICAS, S.A. (LAM)
172852	5	PETEL (DENOMINATIVA)	ADAMA Irvita N.V.
106401	5	PROBACTER (DENOMINATIVA)	ETHICAL PHARMACEUTICAL, C. POR A.
173170	5	RATAQUILL (DENOMINATIVA)	MINAGRO INDUSTRIA QUIMICA LTDA.
173007	5	ROBULAR (DENOMINATIVA)	LABORATORIOS SINTESIS, S.A.
172715	5	SULAMP (DENOMINATIVA)	LABOARATORIOS LA SANTE, SOCIEDAD ANONIMA DE CAPITAL VARIABLE
100238	5	TAXFEN (DENOMINATIVA)	LABORATORIOS DE APLICACIONES MEDICAS, S.A. (LAM)
105636	5	TEXCAL (DENOMINATIVA)	MERCANTIL FARMACEUTICA, S.A.
173317	5	TWYNSTA (DENOMINATIVA)	BOEHRINGER INGELHEIM INTERNATIONAL GMBH
101407	5	ULCOSET (DENOMINATIVA)	INDUSTRIA FARMACEUTICA DEL CARIBE, S.A. (INFACA)
173442	5	UNIGASTROZOL (DENOMINATIVA)	GENOMMA LAB INTERNACIONAL, S.A. DE C.V.
175454	5	URANUS 50 SC	LABORATORIOS QUIMICOS INDUSTRIALES (LAQUINSA)
173036	5	VELCADE (MIXTA)	MILLENNIUM PHARMACEUTICALS, INC.
172766	5	VERTIGEN (DENOMINATIVA)	LABORATORIOS SINTESIS, S.A.
100229	5	VIBRAXIN (DENOMINATIVA)	LABORATORIOS ALFA, C. POR A.
173008	5	VIFAZOL (DENOMINATIVA)	LABORATORIOS SINTESIS, S.A.
173009	5	VIFRESTOL (DENOMINATIVA)	LABORATORIOS SINTESIS, S.A.
173698	5	VIPER INSECTICIDE CONCENTRATE (DENOMINATIVA)	CONTROL SOLUTIONS INCORPORATED
173011	5	VISFLOXIN (DENOMINATIVA)	LABORATORIOS SINTESIS, S.A.
100247	5	VITOLJECT FORTE (DENOMINATIVA)	DOPHARMA DOMINCANA, S.A.
28518	7	FLEETGUARD (DENOMINATIVA)	FLEETGUARD, INC.
103280	7	ORBCOMM (DENOMINATIVA)	ORBCOMM GLOBAL, L.P.
28786	7	RAIN BIRD (DENOMINATIVA)	RAIN BIRD CORPORATION
175641	8	HERRAGRO (DENOMINATIVA)	HERRAMIENTAS AGRICOLAS S.A. -HERRAGRO S.A.
175725	8	HERRAGRO (MIXTA)	HERRAMIENTAS AGRICOLAS S.A.- HERRAGRO S.A.
28837	9	20 TH CENTURY FOX (ETIQUETA)	TWENTIETH CENTURY FOX FILM CORPORATION
174432	9	AMAN (DENOMINATIVA)	AMAN GROUP S.À.R.L.
174436	9	DIGGIO (DENOMINATIVA)	CRECOSCORP S.A.
172928	9	EVERLUX (MIXTA)	ERTECNA LDA.
107321	9	FLEXON (DENOMINATIVA)	MARCHON EYEWEAR, INC.
110125	9	FLEXON (DENOMINATIVA)	MARCHON EYEWEAR, INC.
106936	9	FLEXON (DENOMINATIVA)	MARCHON EYEWEAR, INC.
107187	9	FLEXON (DENOMINATIVA)	MARCHON EYEWEAR, INC.
174894	9	GIGABYTE (MIXTA)	GIGA-BYTE TECHNOLOGY CO., LTD.
172914	9	SINALUX (MIXTA)	ERTECNA LDA.
172932	10	CROSSOVER (DENOMINATIVA)	DEPUY SYNTHES, INC.
28727	12	ATE (Y DISEÑO)	CONTINENTAL TEVES AG & CO. OHG
28789	12	ATE (Y DISEÑO)	CONTINENTAL TEVES AG & CO. OHG
46543	12	LEGACY (LEGADO)	SUBARU CORPORATION
169972	14	CHRISTINE CO. (DENOMINATIVA)	CHRISTINE ANNA GOMEZ
173818	14	CONCORD (DENOMINATIVA)	CONCORD WATCH COMPANY S.A.
175423	16	ARCLAD (DENOMINATIVA)	COMERCIALIZADORA INTERNACIONAL PRODUCTOS AUTOADHESIVOS ARCLAD S.A.
10682	16	BIC (DENOMINATIVA)	BIC CORPORATION
173821	16	EVA (MIXTA)	MERIDA VICTORIA TERRERO PICHARDO
28624	16	JAZMIN (DENOMINATIVA)	HARLEQUIN ENTERPRISES LIMITED
29433	16	MCDONALD'S (DENOMINATIVA)	MCDONALD' S CORPORATION
103446	16	ORBCOMM (DENOMINATIVA)	ORBCOMM GLOBAL, L.P.
173278	16	SUMASALUD (DENOMINATIVA)	MERCASID, S.A Y GRUPO SID.
28728	17	ATE (Y DISEÑO)	CONTINENTAL TEVES AG & CO. OHG
104740	18	JIL SANDER (DENOMINATIVA)	JIL SANDER GMBH
175343	20	HOTEL COLLECTION (DENOMINATIVA)	LA REINA, S.A.S.
104364	21	EL CONTRASTE (DENOMINATIVA)	INDUSTRIA NACIONAL DE BRILLO, S.A.
175427	22	LA REINA (DENOMINATIVA)	LA REINA, S.A.S.
175429	23	LA REINA (DENOMINATIVA)	LA REINA, S.A.S.
170815	24	CARE BEARS (DENOMINATIVA)	THOSE CHARACTERS FROM CLEVELAND, INC.
175431	24	LA REINA (DENOMINATIVA)	LA REINA, S.A.S.
173651	25	FIGURATIVA	WOLVERINE OUTDOORS, INC.
103693	25	FXRG (DENOMINATIVA)	H-D U.S.A., LLC
104389	25	JIL SANDER (DENOMINATIVA)	JIL SANDER AG
175434	25	LA REINA (DENOMINATIVA)	LA REINA, S.A.S.
102583	25	MEGA (DENOMINATIVA)	LA REINA, S.A.S.
29128	25	SHEER INDULGENCE (DENOMINATIVA)	KAYSER-ROTH CORPORATION
28618	29	CURE 81 (DENOMINATIVA)	HOLMER FOODS CORPORATION
106522	29	ELLE & VIRE (LOGO EN COLOR)	COMPAGNIE LAITIERE EUROPEENNE
175802	29	FRANCESSA PAN (DENOMINATIVA)	ALIMENTOS IDEAL, S.A.
175213	29	FRANCESSA PASTELERIA (DENOMINATIVA)	ALIMENTOS IDEAL, S.A.
99840	29	LA FE (MIXTA)	GRACE FOODS LIMITED
103397	29	LIRA (DENOMINATIVA)	MOLINOS IP S.A.
29431	29	MCDONALD'S (DENOMINATIVA)	MCDONALD' S CORPORATION
6871	29	THE 3 MUSKETEERS (MIXTA)	MARS, INCORPORATED
176302	30	ALBERGER (DENOMINATIVA)	CARGILL INCORPORATED
29405	30	BIG MAC (DENOMINATIVA)	MCDONALD' S CORPORATION
174195	30	BLIZZARD (DENOMINATIVA)	AMERICAN DAIRY QUEEN CORPORATION
98715	30	COLANTA EN LETRAS CURSIVAS (MIXTA)	COOPERATIVA COLANTA LTDA
174610	30	CREMA PASTELERA (MIXTA)	GOURMALIA, S.A.
175157	30	ESPIGATTA (MIXTA)	ALIMENTOS IDEAL, S.A.
103750	30	INCAPINA (DENOMINATIVA)	INSTITUTO DE NUTRICION DE CENTROAMERICA Y PANAMA (INCAP)
6870	30	LOS TRES MOSQUETEROS (MIXTA)	MARS, INCORPORATED
29429	30	MCDONALD'S (DENOMINATIVA)	MCDONALD' S CORPORATION
172867	31	ALCON ECO CLUB (DENOMINATIVA)	IND. E COM DE ALIMENTOS DESIDRATADOS ALCON LTDA.
173326	31	ALCON ECO CLUB (MIXTA)	IND. E COM DE ALIMENTOS DESIDRATADOS ALCON LTDA.
172886	31	ALCONPET (DENOMINATIVA)	IND. E COM DE ALIMENTOS DESIDRATADOS ALCON LTDA.
171826	32	BOHEMIA ESPECIAL LIGERA (DENOMINATIVA)	CERVECERIA NACIONAL DOMINICANA, S.A.
172174	32	BOHEMIA LIGERA (DENOMINATIVA)	CERVECERIA NACIONAL DOMINICANA, S.A.
173234	32	BOHEMIA LIGHT (DENOMINATIVA)	CERVECERIA NACIONAL DOMINICANA, S.A.
172525	32	CERVEZA BARCELO (DENOMINATIVA)	PEARSON MANAGMENT GROUP, INC.
99365	32	ENER + PLUS (DENOMINATIVA)	GRACE FOODS LIMITED

PASA A LA PÁGINA SIGUIENTE

VIENE DE LA PÁGINA ANTERIOR

(111) REG.	(511) CL. INTL	(561) MARCA DE FABRICA	(732) TITULAR
174988	32	SHAKA LAKA (DENOMINATIVA)	ALIMENTOS IDEAL, S.A.
99364	32	SPORTSGEN Y DISEÑO	GRACE FOODS LIMITED, LTD.
102473	33	ENATE Y DISEÑO	VIÑEDOS Y CRIANZAS DEL ALTO ARAGON, S.A.
102632	33	HEQUETI (DENOMINATIVA)	ROBERTO ANTONIO RODRIGUEZ GUZMAN
103141	33	JS JOAN SARDA (GRAFICO)	JOAN SARDA, S.A.
109657	33	SANTA ANA (DENOMINATIVA)	GRUPO PEÑAFLOR S.A.
105169	33	TORRE DE LA VID Y DISEÑO	JOAN SARDA, S.A.
103.232	34	A. FUENTE DON CARLOS (DENOMINATIVA)	FUENTE MARKETING LTD
172864	34	DUNHILL (MIXTA)	DUNHILL TOBACCO OF LONDON LIMITED
100207	34	ROBUST R & DISEÑO	GENERAL CIGAR CO., INC.
96781	34	SELLO DE GARANTIA (ETIQUETA)	REPUBLICA DE CUBA
173255	34	VILLIGER 1888 (MIXTA)	VILLIGER SOEHNE AG
174324	35	AMAN (DENOMINATIVA)	AMAN GROUP S.À.R.L.
174323	35	AMANRESORTS (DENOMINATIVA)	AMAN GROUP S.À.R.L.
174319	35	TVCOM (DENOMINATIVA)	CRECOSCORP S.A.
174200	36	AMAN (DENOMINATIVA)	AMAN GROUP S.À.R.L.
174326	36	AMANRESORTS (DENOMINATIVA)	AMAN GROUP S.À.R.L.
175371	38	HABLAME CLARO (DENOMINATIVA)	CLARO, S.A.
174070	38	INTERNET CLARO3G (MIXTA)	CLARO, S.A.
176454	38	ROBATE EL SHOW (DENOMINATIVA)	CLARO, S.A.
176445	38	SMS CORPORATIVO DE CLARO (DENOMINATIVA)	CLARO, S.A.
174708	38	SMS MARKETING (DENOMINATIVA)	CLARO, S.A.
174305	39	AMAN (DENOMINATIVA)	AMAN GROUP S.À.R.L.
174306	39	AMANRESORTS (DENOMINATIVA)	AMAN GROUP S.À.R.L.
173612	39	EXPEDITORS (DENOMINATIVA)	EXPEDITORS INTERNATIONAL OF WASHINGTON INC.
173611	39	EXPEDITORS INTERNATIONAL OF WASHINGTON (DENOMINATIVA)	EXPEDITORS INTERNATIONAL OF WASHINGTON INC.
174286	41	AMAN (DENOMINATIVA)	AMAN GROUP S.À.R.L.
174287	41	AMANRESORTS (DENOMINATIVA)	AMAN GROUP S.À.R.L.
103835	41	COW AND CHICKEN Y DISEÑO	THE CARTOON NETWORK, INC.
175684	41	PICO ESCONDIDO (DENOMINATIVA)	YOUNG LIFE
176456	41	ROBATE EL SHOW CON CLARO (DENOMINATIVA)	CLARO, S.A.
104182	42	DELL Y DISEÑO	DELL INC.
174242	43	AMAN (DENOMINATIVA)	AMAN GROUP S.À.R.L.
174239	43	AMANRESORTS (DENOMINATIVA)	AMAN GROUP S.À.R.L.
171536	43	TRADER VIC ' S (DENOMINATIVA)	NUBECO, LLC.
174251	44	AMAN (DENOMINATIVA)	AMAN GROUP S.À.R.L.
175893	1, 5	DANZEN (DENOMINATIVA)	INVEKRA, S.A.P.I. DE C.V.
104279	1, 5	DEBRIUM (DENOMINATIVA)	HEALTHCO LIMITED
104282	1, 5	KIRA (DENOMINATIVA)	HEALTHCO LIMITED
104940	1, 5	ROSULFANT (DENOMINATIVA)	ROPSOHN THERAPEUTICS S.A.S.
105616	1, 5, 10	LIQUI-GELS (DENOMINATIVA)	CATALENT ARGENTINA SAIC
102727	1, 5, 10	PROCORALAN (DENOMINATIVA)	BIOFARMA, SAS
173224	11, 30, 43	ILLY (DENOMINATIVA)	ILLYCAFE S.P.A CON UNICO SOCIO

(111) REG.	(511) CL. INTL	(561) MARCA DE FABRICA	
173070	11, 30, 43	ILLY (MIXTA)	ILLYCAFE S.P.A CON UNICO SOCIO
176054	16, 37, 39	ATLAS (DENOMINATIVA)	UNACEM S.A.A.
175593	16, 37, 39	ATLAS (MIXTA)	UNACEM S.A.A.
102582	20, 22	MEGA DE LA REINA (DENOMINATIVA)	LA REINA, S.A.S.
173161	25, 36, 41	DOMINCAN DEVELOPMENT ALLIANCE (DENOMINATIVA)	MAJOR LEAGUE BASEBALL PROPERTIES, INC.
172793	29, 30	FAMOSITOS (DENOMINATIVA)	PERAVIA INDUSTRIAL, S.A.
172859	29, 30	LANCE (DENOMINATIVA)	LANCE MFG, LLC
102859	29, 30	SARDINE BAY (DENOMINATIVA)	INTERNATIONAL GOODS, SRL
102800	3, 21	COLGATE HERBAL (DENOMINATIVA)	COLGATE PALMOLIVE COMPANY
28807	3, 21	EFFACIL (DENOMINATIVA)	LANCOME PARFUMS ET BEAUTE & CIE
46553	3, 21	LAURA BIAGIOTTI (DENOMINATIVA)	ITF S.p.A.
103098	3, 21	POPULAR (DENOMINATIVA)	COLGATE PALMOLIVE COMPANY
172849	3, 5	AQUAPHOR (DENOMINATIVA)	BEIERSDORF AG
173051	31, 35	DISEÑO DE LA LETRA C EN UN ROMBO DE COLOR NEGRO	CARREFOUR
28937	32, 33	PRESIDENTE (NUEVA ETIQUETA)	CERVECERIA NACIONAL DOMINICANA, S.A.
22800	32, 33	PRESIDENTE (NUEVA ETIQUETA)	CERVECERIA NACIONAL DOMINICANA, S.A.
176576	35, 41	TEN CLUB (DENOMINATIVA)	PEARL JAM L.L.C.
175061	38, 41	CLARO TV GRANDES LIGAS (DENOMINATIVA)	CLARO, S.A.
174382	7, 11	SMC (DENOMINATIVA)	CRECOSCORP S.A.
104018	7, 41	MP MACPUARSA Y GRAFICO	MAC PUAR TRADE MARKS, S.L.
104010	7, 9, 11	DELL Y DISEÑO	DELL INC.
172789	9, 16, 25, 35, 41	PEARL JAM (DENOMINATIVA)	PEARL JAM L.L.C

DENOMINACION DE ORIGEN

210] EXP.	[220] FECHA	[511] C.I.	[561] MARCA	[730] SOLICITANTE
E/2019-6517	12/2/19	34	DENOMINACION DE ORIGEN EL COROJO (DENOMINATIVA)	EMPRESA CUBANA DEL TABACO (CUBATABACO)

FUSION

MARCAS DE FABRICA

(111)# REG.	(511) CL. INT.	(561) MARCA	(732) NUEVO TITULAR
172917	16	SANI-TISU (DENOMINATIVA)	PAPELES VENEZOLANOS, C.A.
109657	33	SANTA ANA (DENOMINATIVA)	GRUPO PEÑAFLOR S.A.
109657	33	SANTA ANA (DENOMINATIVA)	BVA S.A.
224387	9, 16, 20, 35, 37, 38, 40, 41, 42	FIGURATIVA	ZEBRA TECHNOLOGIES CORPORATION
222344	9, 16, 35, 37, 38, 42	ZEBRA (DENOMINATIVA)	ZEBRA TECHNOLOGIES CORPORATION

CAMBIO DE DIRECCION

MARCAS DE FABRICA

(111) # REG.	(511) CLASE INTL	(561) MARCA DE FABRICA	(732) TITULAR	(732) NUEVA DIRECCION
170771	3	CICABIAFINE (DENOMINATIVA)	JOHNSON & JOHNSON CONSUMER HOLDINGS FRANCE	1 Rue Camille Desmoulins 92130 Issy Les Moulineaux, Francia
28786	7	RAIN BIRD (DENOMINATIVA)	RAIN BIRD CORPORATION	970 West Sierra Madre Ave. Azusa, California 31702 Estados Unidos de América
101319	9	BANK OF AMERICA (DENOMINATIVA)	BANK OF AMERICA CORPORATION	100 North Tryon Street, Charlotte, North Carolina 28255, United Estate of América
100946	9	BANK OF AMERICA (DENOMINATIVA)	BANK OF AMERICA CORPORATION	100 North Tryon Street, Charlotte, North Carolina 28255, United Estate of América
100939	9	BANK OF AMERICA (DENOMINATIVA)	BANK OF AMERICA CORPORATION	100 North Tryon Street, Charlotte, North Carolina 28255, United Estate of América
100945	9	DISEÑO DE RAYAS (MIXTA)	BANK OF AMERICA CORPORATION	100 North Tryon Street, Charlotte, North Carolina 28255, United Estate of América
100938	9	DISEÑO DE RAYAS (MIXTA)	BANK OF AMERICA CORPORATION	100 North Tryon Street, Charlotte, North Carolina 28255, United Estate of América
101318	9	DISEÑO DE RAYAS (MIXTA)	BANK OF AMERICA CORPORATION	100 North Tryon Street, Charlotte, North Carolina 28255, United Estate of América
10682	16	BIC (DENOMINATIVA)	BIC CORPORATION	One BIC Way, Shelton, Connecticut, 06484, Estados Unidos
169154	16	ERICHKRAUSE (MIXTA)	ERICK KRAUSE FINLAND OY	Henry Fordin Katu 5 N, 00150 Helsinki, Finlandia.
28624	16	JAZMIN (DENOMINATIVA)	HARLEQUIN ENTERPRISES LIMITED	22 Adelaide Street West, 41 st Floor, Toronto, Ontario, M5H 4E3 Canada
176601	17	TRIAX (DENOMINATIVA)	TENSAR INTERNATIONAL CORPORATION	2500 Northwinds Parkway, Suite 500 Alpharetta, Georgia 30009, Estados Unidos de América.
104740	18	JIL SANDER (DENOMINATIVA)	JIL SANDER GMBH	Kleine Reichenstrasse 1, 20457 Hamburg, Germany
176603	19	TRIAX (DENOMINATIVA)	TENSAR INTERNATIONAL CORPORATION	2500 Northwinds Parkway, Suite 500 Alpharetta, Georgia 30009, Estados Unidos de América.
104389	25	JIL SANDER (DENOMINATIVA)	JIL SANDER GMBH	Kleine Reichenstrasse 1, 20457 Hamburg, Germany
28618	29	CURE 81 (DENOMINATIVA)	HOLMER FOODS CORPORATION	1 Hormel place, Austin, Minnesota 55912, U.S.A.
174195	30	BLIZZARD (DENOMINATIVA)	AMERICAN DAIRY QUEEN CORPORATION	800 Tower, Suite 700,8331 Norman Center Drive, Bloomington, Minnesota, 55437 Estados Unidos de América
176455	37	TRIAX (DENOMINATIVA)	TENSAR INTERNATIONAL CORPORATION	2500 Northwinds Parkway, Suite 500 Alpharetta, Georgia 30009, Estados Unidos de América.
178057	38	CASA CLARO (DENOMINATIVA)	CLARO, S.A.	Rua Henri Dunant, 780-Torre B (16ª andar), Santo Amaro, 04709-110 São Paulo SP, Brasil.
175371	38	HABLAME CLARO (DENOMINATIVA)	CLARO, S.A.	Rua Henri Dunant, 780-Torre B (16ª andar), Santo Amaro, 04709-110 São Paulo SP, Brasil.
174070	38	INTERNET CLARO3G (MIXTA)	CLARO, S.A.	Rua Henri Dunant, 780-Torre B (16ª andar), Santo Amaro, 04709-110 São Paulo SP, Brasil.
178058	38	MULTIPLAN CLARO (DENOMINATIVA)	CLARO, S.A.	Rua Henri Dunant, 780-Torre B (16ª andar), Santo Amaro, 04709-110 São Paulo SP, Brasil.
176445	38	SMS CORPORATIVO DE CLARO (DENOMINATIVA)	CLARO, S.A.	Rua Henri Dunant, 780-Torre B (16ª andar), Santo Amaro, 04709-110 São Paulo SP, Brasil.
174708	38	SMS MARKETING (DENOMINATIVA)	CLARO, S.A.	Rua Henri Dunant, 780-Torre B (16ª andar), Santo Amaro, 04709-110 São Paulo SP, Brasil.
176456	41	ROBATE EL SHOW CON CLARO (DENOMINATIVA)	CLARO, S.A.	Rua Henri Dunant, 780-Torre B (16ª andar), Santo Amaro, 04709-110 São Paulo SP, Brasil .
201870	43	SUBWAY (MIXTA)	SUBWAY IP LLC	8400 NW Street, STE 530, Doral, FL 33166 USA
172524	16, 38, 41	DIGICEL BIGGER BETTER NETWORK (DENOMINATIVA)	DIGICEL CARIBBEAN LIMITED	20 Micoud Street, Castries, Santa Lucia
243503	29, 30, 32, 35, 43	FIGURATIVA	SUBWAY IP LLC	8400 NW Street, STE 530, Doral, FL 33166 USA
243501	29, 30, 32, 35, 43	SUBWAY (MIXTA)	SUBWAY IP LLC	8400 NW Street, STE 530, Doral, FL 33166 USA
222505	30, 32	SUBWAY (DENOMINATIVA)	SUBWAY IP LLC	8400 NW Street, STE 530, Doral, FL 33166 USA
175061	38, 41	CLARO TV GRANDES LIGAS (DENOMINATIVA)	CLARO, S.A.	Rua Henri Dunant, 780-Torre B (16ª andar), Santo Amaro, 04709-110 São Paulo SP, Brasil.
101334	38, 42	BANK OF AMERICA (DENOMINATIVA)	BANK OF AMERICA CORPORATION	100 North Tryon Street, Charlotte, North Carolina 28255, United Estate of América
101333	38, 42	DISEÑO DE RAYAS (MIXTA)	BANK OF AMERICA CORPORATION	100 North Tryon Street, Charlotte, North Carolina 28255, United Estate of América
101331	9, 36, 38	B OF A (DENOMINATIVA)	BANK OF AMERICA CORPORATION	100 North Tryon Street, Charlotte, North Carolina 28255, United Estate of América
178035	9, 38	CLARO TV AVANZADO (DENOMINATIVA)	CLARO, S.A.	Rua Henri Dunant, 780-Torre B (16ª andar), Santo Amaro, 04709-110 São Paulo SP, Brasil
177906	9, 38	CLARO TV BASICO (DENOMINATIVA)	CLARO, S.A.	Rua Henri Dunant, 780-Torre B (16ª andar), Santo Amaro, 04709-110 São Paulo SP, Brasil.

CAMBIO DE TITULAR

NOMBRES COMERCIALES

# REG. (111)	(561) NOMBRE COMERCIAL	(510) ACTIVIDAD	(732) TITULAR
378485	AGUA DE VIDA SAN PIO	VENTA, DISTRIBUCION Y COMERCIALIZACION DE AGUA PARA CONSUMO HUMANO.	JUAN PATRICIO AZCONA CHECO
344839	ALIANA TOURS	TOUR OPERADOR.	ALIANA TOURS, SRL
376104	ALMACENES PROGRESO	IMPORTACION, EXPORTACION, COMERCIALIZACION, PRODUCCION DE PRODUCTOS Y EQUIPOS COMO ELECTRODOMESTICOS, FARMACEUTICO Y PRODUCTOS COMESTIBLES.	ANGEL LUIS PIMENTEL MEJIA Y NIURKA MARITZA PEÑA DUME
323916	ARENA DE LAS TERRENAS	OFRECER SERVICIOS DE VENTA DE PAQUETES DE EXCURSIONES DE TODO TIPO Y GUIA TURISTICOS.	ALAIN SERGE BERNARD / ISABELLE MARIE LEONNE TROTOUIN ep. BERNARD
529029	ASSISI INVESTMENTS	COMPRA, VENTA Y ALQUILER DE BIENES INMUEBLES Y LA REALIZACION DE INVERSIONES FINANCIERAS EN GENERAL.	ASSISI INVESTMENTS, SRL.
322492	AZUCAR CRISTAL DE ORO	IMPORTACIÓN, EXPORTACIÓN Y COMERCIALIZACIÓN DE AZÚCAR.	ENDULZZA DEL CARIBE, S.R.L.
385774	AZUCAR PERLA	COMERCIALIZACIÓN, DE AZUCAR.	ENDULZZA DEL CARIBE, S.R.L.
450762	BAYANAS GOLD	LA PRODUCCIÓN, DISTRIBUCIÓN Y COMERCIALIZACIÓN DE FRUTAS TROPICALES.	BAYANAS GOLD, S.A.S.
397585	BRIMELA EVENTS DECORATIONS	ORGANIZACIÓN DE EVENTOS, TALES COMO: BODAS, CUMPLEAÑOS, BAUTISMOS, BABY SHOWER, RECEPCIONES Y AFINES, ASÍ COMO TODO TIPO DE NEGOCIOS.	JULISSA DEL CARMEN ALVAREZ FELIPE
196145	BUNKER	ARCHIVO Y SEGURIDAD DE DOCUMENTOS.	URBANVOLT SOLUTION, S.R.L.
339121	CAONA CAPITAL	SERVICIOS FINANCIEROS EN GENERAL.	INVERSIONES ROJAS PEÑA, S.R.L.
339121	CAONA CAPITAL	SERVICIOS FINANCIEROS EN GENERAL.	CAONA CAPITAL, S.R.L
504809	CENTRO ESTETICO PERFECT BODY MLO	MASAJES RELAJANTES Y FACIALES.	JOSE AMAURY MENDOZA LAZARO / ORLANDO JESUS PERDOMO ROJAS
398343	CERVETECA BBER MARKEL	VENTA DE BEBIDAS ALCOHÓLICAS EN GENERAL.	FOR DIRECT SRL
510601	CONSORCIO AZUCARERO DE EMPRESAS INDUSTRIALES CAEI	REALIZACIÓN DE ACTIVIDADES DE PRODUCCIÓN AGROINDUSTRIAL, INCLUYENDO LA EXPORTACIÓN DE DICHA PRODUCCIÓN	CONSORCIO AZUCARERO DE EMPRESAS I NDUSTRIALES CAEI, S.A.
282084	D' LUJO TAXI	TRANSPORTE DE PERSONAS Y ACTIVIDADES AFINES.	ANGEL MANUEL COSMA TEJEDA
421013	DA LUZ Y FE, FUNDACION CONTRA EL CANCER DE SENO	BRINDAR INFORMACION, SOPORTE Y ACOMPAÑAMIENTO A PERSONAS DIAGNOSTICADAS CON CANCER DE SENO.	RENATE MARIA WINNUBST DE VAN DER LINDEN
344458	DOE CLUB	EXPENDIO DE BEBIDAS ALCHOLICAS Y DEMAS ACCESORIOS AFINES POR SU NATURALEZA D ESTE TIPO DE NEGOCIO.	DIOGENES GERMOSO MORILLA
507666	EMASU BEAUTY	CENTRO DE UÑAS, ESTETICA Y SALON DE BELLEZA.	FATIMA PAULINA SANTOS NUÑEZ
432365	EME AUTO SALES	VENTAS, ALQUILER Y PIEZAS DE VEHICULOS DE MOTOR A NIVEL NACIONAL.	EMMANUEL GUZMAN ALMANZAR / RAYNER MANUEL MEDINA VIDAL
235131	EMPANADAS MONUMENTAL	VENTA DE EMPANADAS.	EMPANADAS MONUMENTAL, E.I.R.L.
527249	ESCUELA DE ARTE ESCOLARTE	INTERVENIR ACTIVAMENTE EN EL DESARROLLO Y LA TRANSFORMACION SOCIAL DE LOS NIÑOS, NIÑAS, ADOLESCENTES Y JOVENES DE MANERA QUE LES PERMITA SER AGENTES DE CAMBIO.	VISION MUNDIAL INTERNACIONAL
280436	ESPAILLAT PIEZAS	COMPRA, FINANCIAMIENTO Y VENTA DE VEHICULOS, MOTOCICLETAS, PLANTAS ELECTRICAS.	ESPAILLAT MOTORS, S.R.L.
508977	ESPAI-YA CORREDORES DE SEGUROS	VENTA DE TODO TIPO DE SEGUROS.	ESPAI-YA CORREDORES DE SEGUROS, S.R.L.
527757	EVOLUTEX	FOMENTO E INVERSIONES DE PRODUCTOS COSMETICOS.	IRIS MEDINA LOPEZ
217738	EXACT EXPERT SOLUTIONS	SERVICIOS DE COMERCIALIZACIÓN, FABRICACIÓN, ALMACENAMIENTO, CONSIGNACIÓN, TRANSPORTACIÓN, INTERMEDIACIÓN, COMISIÓN, REPRESENTACIÓN, ELABORACIÓN, EMPAQUE, DISTRIBUCIÓN, PROMOCIÓN, COMPRA, VENTA, IMPORTACIÓN, EXPORTACIÓN DE PRODUCTOS Y ARTÍCULOS DE CONSUMO MASIVO	HUASCAR ANTONIO FERNANDEZ MARTINEZ
507985	F G V MOTORS	IMPORTACION, EXPORTACION, COMERCIALIZACION, COMPRA, VENTA Y FINANCIAMIENTODE TODO TIPO DE VEHICULOS DE MOTOR EN GENERAL.	F G V MOTORS, S.R.L
436676	FARMACIA E & G	VENTA DE MEDICAMENTOS, PRODUCTOS FARMACEUTICOS, MISCELANEOS.	DAYANA TEJEDA REYES
111655	FARMACIA UVERO-ALTO	VENTA DE MEDICAMENTOS.	ADMINISTRACIONES UVERO ALTO
535168	FGV MOTORS (MIXTA)	IMPORTACION, EXPORTACION, COMERCIALIZACION, COMPRA, VENTA Y FINANCIAMIENTODE TODO TIPO DE VEHICULOS DE MOTOR EN GENERAL.	F G V MOTORS, S.R.L.
510434	GANADERÍA CAEI	ACTIVIDADES AGROPECUARIAS, ASÍ COMO LA EJECUCIÓN DE GESTIONES COMERCIALES, FINANCIERAS Y LEGALES RELACIONADAS DIRECTAMENTE CON SU OBJETO SOCIAL.	GANADERÍA CAEI, S.A.S.
413888	GC-COM GUSTAZOS CAFETERIA COMEDOR	SUPLIDORES DE COMIDA NACIONALES Y COMIDA INTERNACIONALES, PASTELERÍA, VENTA DE COMIDA EMPRESARIAL	RICHARD JOSE BLANCO GUERRERO
415096	GLADIATORE FIGTHING CIRCUIT	ENTRETENIMIENTO DE DEPORTES DE COMATE, BOXEO, ARTES MARCIALES MIXTAS, TEAKWONDO.	RICARDO JOSE RAVELO BATLLE
533429	GOLDEN STERLITE	SERVICIOS DE TENEDORA INMOBILIARIA	GOLDEN STERLITE, S.R.L.
330445	GRUPO DE CARNAVAL LOS CUERVOS	GRUPO DE CARNAVAL.	WANDY DE JESUS BATISTA SALDIVAR / JOSE EMILIO MOREL CRUZ / RAMON LEONARDO HOLGUIN SANTOS / JESUS MANUEL MOREL CRUZ /FRANCISCO JAVIER ACEVEDO PAULINO
285006	GRUPO JAMBRAOA	SERVICIOS DE PROMOCION TURISTICA.	OLIVER JULIANO MERCEDES MENDEZ
323212	IMPORTADORA STUROV	IMPORTACION Y VENTA DE PRENDAS DE VESTIR Y CALZADOS.	AURI ANTONIO DIAZ ROSARIO
511521	INGENIO ITALIA	EXPORTACIÓN, PRODUCCIÓN Y ELABORACIÓN DE AZÚCAR ORGÁNICA, EJECUCIÓN DE GESTIONES	INGENIO ITALIA, S.A.S.
385253	INVERSIONES KIDER	INVERSIONES EN PROYECTOS COMERCIALES INMOBILIARIOS.	MAYRA LORENA MOYA DE ARIAS
304786	KATCAROL	COMPRA Y VENTA DE INMUEBLES EN EL SECTOR TURISTICO DE LA REGION NORTE DEL PAIS.	JERRY KEITH TURLINGTON
415224	KOMBATE URBANO LIBRE	ENTRETENIMIENTO DE DEPORTES DE COMATE, BOXEO, ARTES MARCIALES MIXTAS, TEAKWONDO.	RICARDO JOSE RAVELO BATLLE
437069	LDK, ABOGADOS Y CONSULTORES	SERVICIOS LEGALES, JUDICIALES Y JURÍDICOS EN GENERAL, LITIGIOS, ASESORÍA Y CONSULTORÍA JURÍDICA.	HELDER TAVAREZ VILLAMAN
468946	LUXUR INVESTMENTS	CONSTRUCCION, INMOBILIARIA, INVERSIONES Y ADMINISTRACION DE INMUEBLES.	ANA VICTORIA CANTERA MARTINEZ
352821	MADE IN GRILL LAS TERRENAS	EXPENDIO DE COMIDAS.	GIUSEPPE ROMANO
528948	MONTEPULCIANO INVESTMENTS	COMPRA, VENTA Y ALQUILER DE TODO TIPO DE BIENES INMUEBLES Y LA REALIZACION DE INVERSIONES FINANCIERAS EN GENERAL.	MONTEPULCIANO INVESTMENTS
534553	MUFIC PEST CONTROL	FUMIGACIONES, INTEGRALES EN AREAS URBANA DIVERSAS CORPORATIVAS EMPRESAS DE SERVICIOS INDUSTRIALES Y DOMESTICAS.	MULTIGESTION CORPORATIVA T&S, S.R.L.
263851	NEXTPLUS GROUP	SERVICIOS DE COMERCIALIZACIÓN, FABRICACIÓN, ALMACENAMIENTO, CONSIGNACIÓN, TRANSPORTACIÓN, INTERMEDIACIÓN, COMISIÓN, REPRESENTACIÓN, ELABORACIÓN, EMPAQUE, DISTRIBUCIÓN, PROMOCIÓN, COMPRA, VENTA, IMPORTACIÓN, EXPORTACIÓN DE PRODUCTOS Y ARTÍCULOS DE CONSUMO MASIVO COMO	LUIS FERNANDO SALDARRIAGA ARTEAGA
265215	OUTSOURCING SECURITY SERVICES, O.S.S.	SERVICOS DE SEGURIDAD.	O.S.S OUTSOURCING SECURITY SERVICES SRL
325878	PAULANER DOMINICANA	COMERCIALIZACIÓN, REPRESENTACIÓN, ELABORACIÓN, DISTRIBUCIÓN, PROMOCIÓN, COMPRA, VENTA, IMPORTACIÓN, EXPORTACIÓN DE PRODUCTOS Y ARTÍCULOS DE CONSUMO MASIVO TALES COMO: ALIMENTOS Y BEBIDAS.	VIOLA FRANCOIS
274572	POSH-DAY-SPA	MASAJES EN GENERAL.	ERIKA ISABEL PEPEN ORTIZ
537994	PRESTA ABIERTO MW	PRESTAMOS HIPOTECARIOS, FINANCIAMIENTOS DE VEHICULOS, PRESTAMOS EN GENERAL.	CRISTINA ALEJANDRA TAVERA GOMEZ
100294	RADIOLANDIA	RADIODIFUSION COMERCIAL (COMERCIALIZACION DE PUBLICIDAD RADIAL Y ARRENDAMIENTO DE ESPACIOS).	PROCOMUNICACIONES, S.R.L.
448257	SLN SOFT	SERVICIOS PROFESIONALES EN INFORMATICA, DESARROLLO DE SOFTWARE.	SLN SOFT, S.R.L.
514421	SOLUCIONES INDUSTRIALES Y RESIDENCIALES INDACASA	GESTIONAR SOLUCIONES VARIOS A EMPRESAS Y PERSONAS FISICAS.	JUAN CARLOS FELIZ MATEO
366146	SOLYMARTERRENAS	INMOBILIARIA GENERAL, ALQUILERES, CONSTRUCCION DE VILLAS, APARTAMENTOS Y CASAS.	SYLVAIN ALBERT DESBONNET
349995	STICK PLATAFORMA 360	AGENCIA DE COMUNICACIÓN INTEGRAL DE PROMOCION, EVENTOS.	NATHALIE PAULETTE SANTIAGO ELMUDESI
281583	SUMIELECTRICO	DISTRIBUCION Y COMERCIALIZACION DE MATERIALES Y EQUIPOS ELECTRICOS EN GENERAL PARA BAJA MEDIA Y ALTA TENSION.	JAROL QUIÑONES DOMINGUEZ
497936	SURTIDORA AGUAYO	COMERCIALIZACION, DISTRIBUCION DE DIVERSOS PRODUCTOS DE LA CANASTA FAMILIAR.	DAMARY ALTAGRACIA GONZALEZ DE SANCHEZ
532142	THE BUTCHER SHOP DISTRITO GASTRONOMICO DE IMEX	TIENDA GOURMET ESPECIALIZADA EN PESCADOS, MARISCOS, CARNES, LÁCTEOS Y SUS DERIVADOS IMPORTADOS Y NACIONALES	THE BUTCHER SHOP DISTRITO GASTRONOMICO DE IMEX, S.R.L.
529266	VACACIONA.COM	VENTA DE PASAJES AEREOS, HOTELES, ALQUILER DE APARTAMENTOS, AUTOS ALQUILER.	HELIONOR TOURS
520291	WORLD VISION REPUBLICA DOMINCANA WVRD	SIN FINES DE LUCRO ORGANIZACIÓN CRISTIANA DE AYUDA HUMANITARIA, DESARROLLO Y PROMOCION DE LA JUSTICIA.	VISION MUNDIAL INTERNACIONAL
429497	ZOOTECH	CRIANZA DE CERDOS Y PRODUCCION DE ALIMENTOS AGROPECUARIOS.	DIANA MARIA SOSA PARDO

RENOVACIONES

NOMBRES COMERCIALES

(111) REG.	(561) NOMBRE COMERCIAL	(510) ACTIVIDAD	(732) TITULAR
259317	ACEROS MECANIZADOS RIVERA	CONSTRUCCIÓN DE PIEZAS MECÁNICAS, VENTA DE MATERIALES Y EQUIPOS RELACIONADOS,	WILLIAM RADHAMES RIVERA PERALTA
268259	AGENTES DE SEGURIDAD PREVENTIVA ASEPRE	OPERACIONES DE VIGILANCIA PRIVADA, EN RESIDENCIALES, URBANIZACIONES Y NEGOCIOS COMERCIALES.	JOHANNY DEL CARMEN FERNANDEZ MARINE
95003	AGROCITRICOS ENSUEÑO	SIEMBRA DE ARBOLES FRUTALES, PLATANOS.	AGROCITRICOS ENSUEÑO, S.A.
99485	AHORRO A TODA HORA POPULAR	SERVICIOS BANCARIOS.	BANCO POPULAR DOMINICANO, C. POR A.
268494	ALMAPROFAR	ALMACENES DE PRODUCTOS FARMACÉUTICOS.	MARIA DEL CARMEN BARROSO FERNANDEZ
28150	ARO Y PEDAL, CXA.	REALIZACIÓN DE COMPRA,VENTA DE BICICLETAS.	ARO Y PEDAL, CXA.
273666	AROMAS Y SABORES DEL ESTE	DISTRIBUCION Y VENTA DE CAFÉ, ESPECIAS AROMATICAS Y OBJETOS ARTESANIA.	MODESTO RAPOSO RODRIGUEZ
268202	ASOCIACION DE PRODUCTORES AGRICOLAS LOS PINOS DE HAINAMOSA (ASOPRAPH)	TRABAJO DE LA TIERRA PARA EL CULTIVO DE LOS ALIMENTOS DE CICLO CORTO.	ASOCIACION DE PRODUCTORES AGRICOLAS LOS PINOS DE HAINAMOSA ASOPRAPH
264335	ASOCIACION PRODESARROLLO DE LOS MULOS (ASOPRODEMU)	ASISTENCIA SOCIAL A FAVOR DE LOS ENVEJECIENTES.	ASOCIACION PRODESARROLLO DE LOS MULOS (ASOPRODEMU)
271944	B FRANCISCO CARGO EXPRESS	EXPORTACION DE EFECTOS PERSONALES FUERA Y DENTRO DE LA REPUBLICA DOMINCIANA.	BELKIS MARIA FRANCISCO DE LOS SANTO / CORNELIO GUZMAN MARTINEZ
111552	B P MEDICAL	VENTAS DE EQUIPOS MÉDICOS Y MEDICAMENTOS.	BLAS BONILLA MORFE
270570	BANCA GONZALITO	CONSORCIO DE BANCAS, BANCA DE LOTERÍA, JUEGO DE AZAR.	LUIS DOÑE ARIAS
264667	BF SERVICIOS DE PRENSA	RELACIONES PUBLICAS, GESTION DE COMUNICACIÓN, CONFECCION DE REVISTAS.	BERKY MARIA FELIZ FELIZ
273549	BOMCASA IMPORTADORA	IMPORTAR ARTÍCULOS FERRETEROS EN GENERAL.	ANTONIO BERNABE HERNANDEZ DE LA MOTA
102679	BUGSY	SERVICIOS DE FUMIGACION RESIDENCIAL Y COMERCIAL.	MANUEL MARIA GARCIA GUERRERO
267147	CARBEC IMPORT	MERCANCIAS A COMERCIALIZAR CALIPSOS Y CHUCHERIAS FINA COMO LINTERNAS, BOMBILLOS, BIBERONES, CEPILLOS, JABONES.	CARLOS RUDDY JANEL BENCOSME CRUZ
261522	CENTRO CRISTIANO DE ENSEÑANZA (CCE)	ENSEÑANZA ESCOLAR.	CONGREGACION CRISTIANA, INC.
276719	CENTRO CULTURAL PERELLO	DESARROLLO CULTURAL, A LA AFIRMACION DE INDENTIDADES Y VALORES DE LA NACION DOMINICANA A TRAVES DE LA EDUCACION.	FUNDACION PERELLO INC.
277064	CENTRO CULTURAL PERELLO (ROTULO)	DESARROLLO CULTURAL, A LA AFIRMACION DE IDENTIDADES Y VALORES DE LA NACION DOMINICANA A TRAVES DE LA EDUCACION.	FUNDACION PERELLO INC.
263909	CENTRO DE ACCIONES COMUNITARIA EN SALUD (CACS-BONAO)	BRINDAR SERVICOS DE SALUD EN EL MUNICIPIO DE BONAO, PROVINCIA DE MONSEÑOR NOUEL.	CENTRO DE ACCIONES COMUNITARIAS EN SALUD
265645	CENTRO DE CONSULTORIA EMPRESARIAL Y COMUNICACIÓN CCEPRIALC	PRODUCCION DE PROGRAMAS TELEVISIVOS, RADIAL Y PRENSA ESCRITA.	NELLY THEN CONCEPCION DE AGRAMONTE
259555	CENTRO EDUCATIVO SAN JOSE	ENSEÑANZA INICIAL-BASICA Y MEDIA.	ELPIDIO RONDON PERALTA
268226	CENTRO EDUCATIVO URNIA MONTAS	CENTRO EDUCATIVO PARA LOS NIVELES DE INICIAL, BASICA Y MEDIA.	SANDRA YBELISSE GARCIA
269472	CENTRO HIERRO AMI	VENTA DE HIERRO Y ARTICULOS DE HERRERIA.	CHARLY FRANCISCO VALERIO TAVERAS
99557	CENTRO JURIDICO VALDEZ MARTINEZ & ASOCIADOS	BIENES RAICES, VENTAS, ALQUILERES, ASESORIAS MIGRATORIAS Y FINANCIERA.	FLOR MARIA VALDEZ MARTINEZ
108614	COLEGIO RAMON MATIAS MELLA	COLEGIO, CENTRO DE ENSEÑANZA.	MARIA GUADALUPE GARCIA
264333	COMENERGY DOMINICANA	SERVICOS PLANIFICACION, INGENIERIA Y MANTENIMIENTO DE SISTEMAS ELECTRICOS Y TELECOMUNICACIONES.	OSVALDO FRANCO PEREZ MARIA
100436	CONSEJO PARA EL DESARROLLO DE JARABACOA	ACTIVIDADES DE BIEN SOCIAL A SECTORES CARENCIADOS.	CONSEJO PARA EL DESARROLLO DE JARABACOA
270918	CONSORCIO DE BANCA DE LOTERIA AMBIORIX	BANCA DE LOTERIAS, CONSORCIO DE BANCAS, JUEGO DE AZAR.	ANGEL MIGUEL THOMAS SERRATA
270864	CONSORCIO DE BANCA DE LOTERIA MARRERO	BANCA DE LOTERIA.	JOSE ANTONIO MARRERO SANTANA
101595	CONSTRUCTORA IMCSA (CONSTRUINCSA)	CONSTRUCCION Y FINANCIAMIENTO DE TODO TIPO DE EDIFICACION	SOCORRO CRUZETA DE LUCIANO
268547	D' DANIELA PERALTA EVENTOS	DECORACION Y ALQUILER PARA TODO TIPO DE EVENTOS.	DANIELA MERCEDES PERALTA CABRERA
268524	DE LA COCINA DE PAQUITA (ROTULO)	CATERING DE EVENTOS, ELABORACION Y VENTA DE COMIDA.	MARIA ISABEL PACHECO GIRALDEZ
263932	DISTRIBUIDORA DEL CARIBE A S	DISTRIBUCION DE ARTICULOS FERRETEROS Y DEL HOGAR.	ALBERTO SANCHEZ TAVERAS
25347	DIWA DOMINICANA, S.A.	ESCUELA Y CLUBES DE BUCEO A NIVEL MUNDIAL.	DIWA DOMINICANA, S.A.
104513	DOMICEM	OPERACIÓN DE ESTABLECIMIENTOS PARA LA PRODUCCION DE CEMENTO.	DOMICEM, S.A.
269352	DON NESTOR PARRILLADA	SERVICIOS DE ASADOS Y TODOS TIPOS DE COMIDAS Y BEBIDAS.	SEBASTIAN PABLO RODRIGUEZ
280436	ESPAILLAT PIEZAS	COMPRA, FINANCIAMIENTO Y VENTA DE VEHICULOS, MOTOCICLETAS, PLANTAS ELECTRICAS.	ESPAILLAT MOTORS, S.R.L.
261933	ESTILO URBANO	VENTA DE PRENDA DE VESTIR.	JOEL EMILIO CALDERON PEGUERO
271738	EXACT EXPERT SOLUTIONS	SERVICIOS DE COMERCIALIZACIÓN, FABRICACIÓN, ALMACENAMIENTO, CONSIGNACIÓN, TRANSPORTACIÓN, INTERMEDIACIÓN, COMISIÓN, REPRESENTACIÓN, ELABORACIÓN, EMPAQUE, DISTRIBUCIÓN, PROMOCIÓN, COMPRA, VENTA, IMPORTACIÓN, EXPORTACIÓN DE PRODUCTOS Y ARTÍCULOS DE CONSUMO MASIVO	HUASCAR ANTONIO FERNANDEZ MARTINEZ
270870	FARMACIA BUENA VISTA I	VENTA DE MEDICAMENTOS Y DEMAS ACCESORIOS DE VENTA EN FARMACIAS.	ROGELIO RODRIGUEZ TIBURCIO
102165	FARMACIA GRECIA	VENTAS DE PRODUCTOS FARMACÉUTICOS Y DE MEDICAMENTOS.	PABLO ANTONIO NUÑEZ MINAYA
268201	FARMACIA KIARA LIZ	VENTA DE MEDICAMENTOS, COSMÉTICO REGALOS PAPELERÍA ACCESORIOS.	DIONISIA SELMO DE JESUS
95400	FARMACIA MARIA LUISA	VENTA DE TODO TIPO DE MEDICAMENTOS NACIONALES E INTERNACIONALES.	FARMACIA MARIA LUISA, S.R.L.
264759	FARMACIA NAURY	VENTAS DE MEDICAMENTOS ACCESORIOS PARA CABALLEROS Y NIÑOS.	NAVIEL ANTONIO DE LA ROSA DOMINGUEZ
102152	FARMACIA RAYKARY	VENTA DE PRODUCTOS FARMACEUTICOS.	RAMON ANTONIO PIMENTEL
264678	FARMATEM	VENTA DE PRODUCTOS FARMACEUTICOS Y PRODUCTOS CONEXOS.	MELVIN STHARYN MONTERO VALLEJO
262036	FERRETERIA DEL ALUMINIO FERRAL	COMERCIALIZACION DE PRODUCTOS DE ALUMINIO EN TODAS SUS ESPECIES Y ACTIVIDADES CONEXAS.	MIGUEL ANTONIO BAEZ MOQUETE
266821	FERRETERIA VICTOR MANUEL GARCIA PUJOLS	VENTA DE MATERIALES DE CONSTRUCCION, ARTICULOS DE FERRETERIA Y FABRICA DE BLOCKS.	VICTOR MANUEL GARCIA PUJOLS
275301	FUNDACION PERELLO	DESARROLLO CULTURAL, A LA AFIRMACION DE IDENTIFICACION Y VALORES DE LA NACION DOMINICANA A TRAVES DE LA EDUCACION.	FUNDACION PERELLO
275066	FUNDACION REAL	ASOCIACION SIN FINES DE LUCRO, TIPO FUNDACION.	LOTO REAL DEL CIBAO C POR A
278914	GALMEDICAL INTERNACIONAL	OFRECER SERVICOS MEDICOS PROPIOS DE UNA CLINICA.	GILBERTO ROGELIO GALVEZ JORGE
271065	GLOBAL DISTRIBUTION PRODUCTS	IMPORTACIÓN Y DISTRIBUCIÓN DE PRODUCTOS Y/O MATERIALES MÉDICOS QUIRÚRGICOS Y PRODUCTOS EN GENERAL DE ACTIVIDAD LEGAL.	HEMDER ALEXANDER CANELA MARTINEZ
268586	GRUPO SANCHEZ	VENTA, COMPRA, IMPORTACION, EXPORTACION, FIANANCIAMIENTO DE MOTOCICLETAS, VEHICULOS, PARTES Y REPUESTOS DE LOS MISMOS.	RAMON AUGUSTO SANCHEZ TORRES
97300	GRUPO TIERRA NEGRA	ESTABLECER, GESTIONAR E IMPLEMENTAR EN GENERAL LOS NEGOCIOS DE INVERSIONES.	GRUPO TIERRA NEGRA, S.A.
262237	HAMPTON HILL LA LOMA	ALOJAMIENTO PARA TURISTAS, VENTAS DE COMIDA Y BEBIDAS.	JUAN NEPOMUCENO ALMONTE FERNANDEZ
101689	HIDELISA CENTRO	EXPLOTACION DEL NEGOCIO, DE IMPORTACION, VENTAS DE TEXTILES DIVERSOS.	JOSE A. JIMENEZ RIVERA
265892	HOGAR CRISTIANO POR FE PARA NIÑOS, NIÑAS Y ADOLESCENTES HCPF	SIN FINES DE LUCRO, PARA TRABAJOS SOCIALES CON NIÑOS, NIÑAS Y ADOLESCENTES NECESITADOS.	HOGAR CRISTIANO POR FE PARA NIÑOS, NIÑAS Y ADOLES CENTES HCPF
101091	HOSPITEN BAVARO	PRESTAR SERVICIOS DE MEDICINA Y SALUD EN GENERAL.	HOSPITEN HOLDING, S.A.
268035	HOTEL GRAN BAHIA	SERVICIOS TURISTICOS, DE HOSPEDAJE Y RESTAURANTE.	HOTEL GRAN BAHIA, S.A.
279384	IGLESIA DE CRISTO VIDA ABUNDANTE MINISTERIOS ELIM- EL SEYBO	FORMAR DISCÍPULOS Y MINISTROS FIELES E IDÓNEOS QUE POR EL CONOCIMIENTO DE JESUCRISTO	RAMON ANGEL MARIANO VERAS CASTRO
100924	IMÁGENES CEDISA	SERVICIOS DE DIAGNOSTICOS MEDICOS (IMAGENOLOGIA).	CENTRO DIAGNOSTICO ESPECIALIZADO CEDISA, S.A.S.
268245	INDUSTRIAS JIMENEZ BLOISE	FABRICACION DE VENTANAS SOLOMONICAS, CORREDERAS, PUERTAS COMERCIALES.	INDUSTRIAS JIMENEZ BLOISE S.A.
22712	INGENIERIA METALICA	FABRICACION Y MONTAJE DE ESTRUCTURA METALICAS Y TODO TIPO DE CONSTRUCCIONES CIVILES.	INGENIERIA METALICA, S.A.
101719	INMOBILIARIA LAS AROMAS	INVERSIONES EN BIENES MUEBLES E INMUEBLES, COMPRAR, VENDER, PERMUTAR, HIPOTECAR, ARRENDAR TERRENOS URBANOS O RURALES.	INMOBILIARIA LAS AROMAS
269325	INVERSIONES YNAMAR	REALIZACION DE PRESTAMOS PERSONALES, HIPOTECARIOS, CON VEHICULOS DE MOTOR.	JOSE DOMINGO JIMENEZ RODRIGUEZ
101336	JARABA IMPORT (JI) (SLOGAN)	VENTA DE MATERIAL DE ACERO INOXIDABLE PARA LA INDUSTRIA.	JARABA IMPORT, C. POR A. (JI)
278716	KA. L COMPUTER	VENTA DE EQUIPOS Y ACCESORIOS DE COMPUTADORAS.	ALEXANDER FRANCISCO BELLO / CLARIBELL CRUZ TAVARES
104808	LA TABACALERA	SIEMBRA, CULTIVO, PROCESAMIENTO, COMPRA Y VENTA, EXPORTACION E IMPORTACION DE TABACO.	LA TABACALERA, C. POR A.
100638	LABORATORIOS ARSAL & LOGO	VENTA, DISTRIBUCIÓN, COMERCIALIZACIÓN DE PRODUCTOS MÉDICOS Y VETERINARIOS.	LABORATORIO ARSAL, S.A. DE C.V.
259464	LAMA MEJIA & ASOCIADOS	SERVICIOS PROFESIONALES EN LAS AREAS DE AUDITORIA, SISTEMA DE CONTABILIDAD.	ARACELIS DE LOS ANGELES MEJIA V DE DE LOS SANTOS / NELSON OSCAR PEÑA LAMA
261908	LUZ DE AZUCAR	ELABORACIÓN DE DULCES, POSTRES, GALLETAS, BIZCOCHOS, POLVORONES Y SUSPIROS.	LUZ CELESTE LORENZO MELO
267398	M.V.A. TASADORES Y AGRIMENSORES	SERVICIOS DE CONSULTORIA Y GESTION DE TASACIONES, AJUSTES Y AGRIMENSURA DE OBRAS CIVILES.	ROZILEN SALCEDO MEDINA
269612	MAGNACHEN INTERNATIONAL	VENTAS DE TODO TIPO DE MEDICAMENTOS Y MARCAS NACIONALES E INTERNACIONES.	LABORATORIO MAGNACHEM INTERNATIONAL, S.A.
268813	MAJURU COMUNICACIONES	VENTA DE CELULARES Y EQUIPOS.	RUFINO ANTONIO CRUZ CRUZ
101376	META COMERCIAL	VENTAS DE MATERIALES Y EQUIPO DE OFICINA.	MAXIMO GROUSSETT
102392	METAFISICA S.P.	MONTAJE DE DUCTOS, TUBERIA, ESTRUCTURA METALICA Y PIEZAS ESPECIALES PARA ACUEDUCTOS.	METAFISICA S.P.
264376	MINDEZA TRADING	EXPORTACION, IMPORTACION, DISTRIBUCION Y REPRESENTACION DE BEBIDAS, ALIMENTOS Y PRODUCTOS DE CONSUMO MASIVO.	JOSUE ABRAHAM ARBAJE HERNANDEZ
269797	MINISTERIO RELIGIOSO SENDA DE VIDA	EVANGELIZACION, DIFUSION DE PROGRAMA RADIAL, DESARROLLO SOCIAL Y AYUDA COMUNITARIA.	MINISTERIO RELIGIOSO SENDA DE VIDA
268732	NUTRIMED DOMINICANA	COMERCIALIZACIÓN DE PRODUCTOS FARMACÉUTICOS, Y TODO LO RELACIONADO CON ESTOS PRODUCTOS.	MARIA DEL CARMEN BARROSO FERNANDEZ
260174	OCCIEDENTAL MALL	ALQUILER Y VENTA DE LOCALES COMERCIALES.	JUAN JOSE MEJIA MENDOZA
104870	OPER TAXI	SERVICIOS DE TAXI EN LA REPUBLICA DOMINICANA.	BIENVENIDO PEÑA GUZMAN / JUAN MANUEL RODRIGUEZ R.
101781	ORBCOMM	SERVICIOS DE COMUNICACION ENTRE TERMINALES DE USUARIOS, POR MEDIO DE UN SISTEMA QUE EMPLEA SATELITES ORBITALES.	ORBCOMM GLOBAL, L.P.
265215	OUTSOURCING SECURITY SERVICES, O.S.S.	SERVICOS DE SEGURIDAD.	O.S.S OUTSOURCING SECURITY SERVICES SRL
99892	PAGO EXPRESO POPULAR	SERVICIOS BANCARIOS.	BANCO POPULAR DOMINICANO, C. POR A.
259989	PROYECTOS E INVERSIONES DEL CARIBE PRIVERCARIBE	COMPRA Y VENTA DE GASOLINA, DIESEL, ACEITES, LUBRICANTES Y DEMAS PRODUCTOS DERIVADOS DEL PETROLEO.	YONATAN MILCIADES VALERA JIMENEZ
99886	PROYECTOS, SISTEMAS Y CONSTRUCCIONES PROSISCCO	REALIZAR CONSTRUCCIONES Y PROYECTOS DE CASAS Y EDIFICIOS.	PROYECTOS, SISTEMAS Y CONSTRUCCIONES PROSISCCO
100294	RADIOLANDIA	RADIODIFUSION COMERCIAL (COMERCIALIZACION DE PUBLICIDAD RADIAL Y ARRENDAMIENTO DE ESPACIOS).	PROCOMUNICACIONES, S.R.L.

(111) REG.	(561) NOMBRE COMERCIAL	(510) ACTIVIDAD	(732) TITULAR
268100	RESIDENCIA NACIONAL DE CIRUGIA PLASTICA, RECONSTRUCTIVA Y ESTETICA, RENACIP	ESCUELA DE FORMACIÓN DE ESPECIALISTAS EN CIRUGÍA PLÁSTICA, RECONSTRUCTIVA, ESTÉTICA, QUEMADOS	SEVERO ANTONIO MERCEDES ACOSTA
270850	ROTAM CARIBE	IMPORTAR, COMERCIALIZAR INSUMOS AGRICOLAS Y AGROQUIMICOS.	TORAM AGROCHEM INTERNATIONAL CO. LTD.
259160	SABANA LARGA AGROINDUSTRIAL	PRODUCCIÓN AGRÍCOLA, EXPORTACIÓN E IMPORTACIÓN DE PRODUCTOS AGRÍCOLAS, PARA CONSUMO NACIONAL.	JUAN ANTONIO RAMOS ABREU
103831	SALON NUEVO MILENIO	SERVICOS DE BELLEZA EN EL CABELLO, MANOS Y PIES.	SANDRA ODALIS GOMEZ ENCARNACION
97532	SANG FUNG & ASOCS.	INMOBILIARIAS.	GAY PAN SANG FUNG
104961	SERVICENTRO SERRATA	IMPORTACION, REPRESENTACION, COMPRA, VENTA Y DISTRIBUCION DE ACUMULADORES DE ENERGIA (BATERIAS)	LUIS ARTURO SERRATA PIÑA
99382	SERVICIO DE TRANSPORTE TURISTICO HERMANOS SOLER	OPERAR, ADMINISTRAR, REPRESENTAR NEGOCIOS DEDICADOS AL TRANSPORTE DE TURISTAS.	SERVICIO DE TRANSPORTE TURISTICO HERMANOS SOLER
259858	SHANCE, INTERCAMBIO CULTURAL	INTERCAMBIO ENTRE DIS O NAS, CONOCER LOS PROYECTOS TURISTICOS Y ENLACE TURISTICO ENTRE DOS O MAS PAISES.	LUIS DANIEL CARPIO LAPPOST
274010	SPACIO DENTAL	ODONTOLOGÍA.	JORGE ARMANDO MUÑOZ PEINADO
268896	SUN'GARD DOMINICANA	DISTRIBUCION, VENTA Y SERVICO DE LAMINADOS DE CRISTALES.	JAMASOL, S.R.L.
96904	TAINO TOURS	SERVICOS TURISTICOS EN GENERAL Y REALIZACION DE TODAS CLASE DE ACTIVIDADES DE COMERCIO.	RAMON ANIBAL PAEZ
265102	TARGET GROUP	CONSTRUCCIÓN, COMPRA Y VENTA DE BIENES INMUEBLES, COMPRA Y VENTA DE AGREGADOS Y MATERIALES DE CONSTRUCCIÓN.	RAFFAELLA DELFINO MAZZONE
265777	TOURS ISLA DEL CORAL	PROMOCION, DESARROLLO Y LA INVERSION DE RECURSOS EN EL AREA TURISTICA.	VICTOR VILLAMAN
267571	TP-END GROUP	SERVICIOS DE COMERCIALIZACION, FABRICACION, ALMACENAMIENTO, CONSIGNACION, TRASMPORTACION, REALIZAR GESTIONES DE NEGOCIOS EN GENERAL.	TP-END GROUP, S.R.L.
259014	VERA MEDRANO, DISEÑO DE INTERIORES	DISEÑO DE DECORACIONES DE INTERIORES, REMODELACION DE INTERIORES PARA OFICINAS Y RESIDENCIAS Y REALIZACION DE EVENTOS SOCIALES.	VERA MEDRANO NORIEGA
100026	VIRAMI	INVERSIONES DE DINERO EN OPERACIONES COMERCIALES, FINANCIERAS, INDUSTRIALES, MOBILIARIAS O INMOBILIARIAS.	VIRAMI

PUBLICACIONES DE SIGNOS DISTINTIVOS DE
LOGOS, ETIQUETAS Y DISEÑOS

(540) MARCA: amacura (Mixta)
(511) CLASE: 3
(210) EXP. NO.: 19/7432
(730) SOLICITANTE: Gabriela Tubella Beck Von Peccoz
(220) FECHA SOLICITUD: 19 de febrero de 2019

(540) MARCA: CyZONe SKIN F1RST (Mixta)
(511) CLASE: 3
(210) EXP. NO.: 19/8017
(730) SOLICITANTE: Ebel International Limited
(220) FECHA SOLICITUD: 21 de febrero de 2019

(540) MARCA: Deoro (Mixta)
(511) CLASE: 3
(210) EXP. NO.: 18/26802
(730) SOLICITANTE: Summa Industrial S.A. de C.V.
(220) FECHA SOLICITUD: 21 de noviembre de 2018

(540) MARCA: Harmony (Mixta)
(511) CLASE: 3
(210) EXP. NO.: 18/44130
(730) SOLICITANTE: Musim Mas Holdings Pte Ltd
(220) FECHA SOLICITUD: 30 de octubre de 2018

(540) MARCA: HOKUTO (Mixta)
(511) CLASE: 5
(210) EXP. NO.: 18/47764
(730) SOLICITANTE: Hokko Chemical Industry CO., LTD.
(220) FECHA SOLICITUD: 27 de noviembre de 2018

(540) MARCA: MPT (Mixta)
(511) CLASE: 7
(210) EXP. NO.: 19/10709
(730) SOLICITANTE: Yongkang Powertec Import & Export CO., LTD.
(220) FECHA SOLICITUD: 11 de marzo de 2019

(540) MARCA: MPT (Mixta)
(511) CLASE: 8
(210) EXP. NO.: 19/10712
(730) SOLICITANTE: Yongkang Powertec Import & Export CO., LTD.
(220) FECHA SOLICITUD: 11 de marzo de 2019

(540) MARCA: CAESARS (Mixta)
(511) CLASE: 9
(210) EXP. NO.: 19/4858
(730) SOLICITANTE: Caesars License Company, LLC
(220) FECHA SOLICITUD: 1 de febrero de 2019

(540) MARCA: medhave (Mixta)
(511) CLASE: 10
(210) EXP. NO.: 19/8816
(730) SOLICITANTE: Medhave Medical Tech., Inc.
(220) FECHA SOLICITUD: 26 de febrero de 2019

(540) MARCA: (Figurativa)
(511) CLASE: 12
(210) EXP. NO.: 19/9948
(730) SOLICITANTE: Zhejiang Today Sunshine New Energy Vehicle Industry CO., LTD
(220) FECHA SOLICITUD: 6 de marzo de 2019

(540) MARCA: PRORECK (Mixta)
(511) CLASE: 12
(210) EXP. NO.: 19/8715
(730) SOLICITANTE: Kelvin Adonis Estrella Santiago
(220) FECHA SOLICITUD: 26 de febrero de 2019

(540) MARCA: (Tridimensional)
(511) CLASE: 21
(210) EXP. NO.: 19/8024
(730) SOLICITANTE: Targetpro, S.R.L.
(220) FECHA SOLICITUD: 21 de febrero de 2019

(540) MARCA: Chica Linda (Mixta)
(511) CLASE: 25
(210) EXP. NO.: 19/7878
(730) SOLICITANTE: El Gran Venado, S.A.
(220) FECHA SOLICITUD: 21 de febrero de 2019

(540) MARCA: HOOOOT (Mixta)
(511) CLASE: 25
(210) EXP. NO.: 19/11594
(730) SOLICITANTE: Kenia Ramona Arismendy Agramonte
(220) FECHA SOLICITUD: 15 de marzo de 2019

(540) MARCA: ML1 By M. L1oyd (Mixta)
(511) CLASE: 25
(210) EXP. NO.: 19/9449
(730) SOLICITANTE: Miguel Starling Lloyd Troncoso
(220) FECHA SOLICITUD: 4 de marzo de 2019

(540) MARCA: VANVIEN (Mixta)
(511) CLASE: 25
(210) EXP. NO.: 18/45696
(730) SOLICITANTE: MCD Comercial, S.R.L.
(220) FECHA SOLICITUD: 1 de febrero de 2019

(540) MARCA: NOBLE (Mixta)
(511) CLASE: 26
(210) EXP. NO.: 19/8317
(730) SOLICITANTE: Henan Rebecca Hair Products, Inc.
(220) FECHA SOLICITUD: 22 de febrero de 2019

(540) MARCA: (Figurativa)
(511) CLASE: 30
(210) EXP. NO.: 19/10004
(730) SOLICITANTE: Corporativo Internacional Mexicano, S. de R.L. de C.V.
(220) FECHA SOLICITUD: 6 de marzo de 2019

(540) MARCA: EMPERADOR (Mixta)
(511) CLASE: 30
(210) EXP. NO.: 19/10002
(730) SOLICITANTE: Corporativo Internacional Mexicano, S. de R.L. de C.V.
(220) FECHA SOLICITUD: 6 de marzo de 2019

(540) MARCA: W WiCHCOLDSANDWICHS (Mixta)
(511) CLASE: 30
(210) EXP. NO.: 18/49363
(730) SOLICITANTE: Juan Carlos Arevalo García / Azalia Genara García Roman
(220) FECHA SOLICITUD: 4 de marzo de 2019

(540) MARCA: TOTAL NUTRITION REAL INGREDIENTS, REAL NUTRITION (Mixta)
(511) CLASE: 31
(210) EXP. NO.: 18/47965
(730) SOLICITANTE: Central Veterinaria, S.A.
(220) FECHA SOLICITUD: 28 de noviembre de 2018

(540) MARCA: Bull (Mixta)
(511) CLASE: 32
(210) EXP. NO.: 19/11399
(730) SOLICITANTE: Red Bull GmbH
(220) FECHA SOLICITUD: 14 de marzo de 2019

(540) MARCA: Paderborner (Mixta)
(511) CLASE: 32
(210) EXP. NO.: 19/8707
(730) SOLICITANTE: Warsteiner Brauerei Haus Cramer KG
(220) FECHA SOLICITUD: 26 de febrero de 2019

(540) MARCA: (Figurativa)
(511) CLASE: 33
(210) EXP. NO.: 19/8434
(730) SOLICITANTE: Constellation Brands U.S. Operations, Inc.
(220) FECHA SOLICITUD: 25 de febrero de 2019

(540) MARCA: BLANC SPACE (Mixta)
(511) CLASE: 35
(210) EXP. NO.: 19/4111
(730) SOLICITANTE: Sarah Marmolejos Paula
(220) FECHA SOLICITUD: 29 de enero de 2019

(540) MARCA: CAESARS (Mixta)
(511) CLASE: 35
(210) EXP. NO.: 19/4857
(730) SOLICITANTE: Caesars License Company, LLC
(220) FECHA SOLICITUD: 1 de febrero de 2019

(540) MARCA: PALACE ELITE (Mixta)
(511) CLASE: 35
(210) EXP. NO.: 19/1149
(730) SOLICITANTE: Macao alto Resort, S.A.S.
(220) FECHA SOLICITUD: 28 de febrero de 2019

(540) MARCA: WMO (Mixta)
(511) CLASE: 35
(210) EXP. NO.: 18/50895
(730) SOLICITANTE: Gloria Stephanie Gómez Rosario / Melody Naville Baéz López
(220) FECHA SOLICITUD: 19 de febrero de 2019

PASA A LA PÁGINA SIGUIENTE

VIENE DE LA PÁGINA ANTERIOR

(540) MARCA: Corcoran (Mixta)
(511) CLASE: 36
(210) EXP. NO.: 19/1218
(730) SOLICITANTE: Corcoran Group LLC
(220) FECHA SOLICITUD: 10 de enero de 2019

(540) MARCA: elo (Mixta)
(511) CLASE: 36
(210) EXP. NO.: 19/8711
(730) SOLICITANTE: Elo Participações LTDA.
(220) FECHA SOLICITUD: 26 de febrero de 2019

(540) MARCA: e-LUMPERS (Mixta)
(511) CLASE: 38
(210) EXP. NO.: 19/3182
(730) SOLICITANTE: Victorino Méndez, S.R.L.
(220) FECHA SOLICITUD: 23 de enero de 2019

(540) MARCA: DRAGUÉALO (Mixta)
(511) CLASE: 41
(210) EXP. NO.: 18/9711
(730) SOLICITANTE: Carlos Alfonso Rodríguez Tejada
(220) FECHA SOLICITUD: 8 de marzo de 2018

(540) MARCA: KABARET 90 (Mixta)
(511) CLASE: 41
(210) EXP. NO.: 19/3037
(730) SOLICITANTE: Niurka Adamary Núñez González
(220) FECHA SOLICITUD: 23 de enero de 2019

(540) MARCA: (Figurativa)
(511) CLASE: 1, 6, 20
(210) EXP. NO.: 19/9031
(730) SOLICITANTE: fischerwerke GmbH & Co., KG
(220) FECHA SOLICITUD: 28 de febrero de 2019

(540) MARCA: Gold Star Charcoal (Mixta)
(511) CLASE: 3, 34
(210) EXP. NO.: 19/2111
(730) SOLICITANTE: Samer Girgis Abdelmaseh
(220) FECHA SOLICITUD: 16 de febrero de 2019

(540) MARCA: (Figurativa)
(511) CLASE: 35,39
(210) EXP. NO.: 19/6857
(730) SOLICITANTE: Pricesmart, Inc.
(220) FECHA SOLICITUD: 14 de febrero de 2019

(540) MARCA: CAESARS PALACE (Mixta)
(511) CLASE: 41, 43
(210) EXP. NO.: 19/4860
(730) SOLICITANTE: Caesars License Company, LLC
(220) FECHA SOLICITUD 1 de febrero de 2019

(540) MARCA: Skyworth (Mixta)
(511) CLASE: 7, 9, 11
(210) EXP. NO.: 16/44228
(730) SOLICITANTE: Skyworth Group CO., LTD.
(220) FECHA SOLICITUD: 14 de diciembre de 2016

(540) MARCA: MK KASHIYAMA CORP. (Mixta)
(511) CLASE: 7, 12
(210) EXP. NO.: 19/9936
(730) SOLICITANTE: Kashiyama Shouten
(220) FECHA SOLICITUD: 6 de marzo de 2019

(540) MARCA: Crown (Mixta)
(511) CLASE: 9, 12
(210) EXP. NO.: 18/50574
(730) SOLICITANTE: Crown Equipment Corporation
(220) FECHA SOLICITUD: 19 de diciembre de 2018

(540) MARCA: GOORIN BROS. (Mixta)
(511) CLASE: 9, 14, 18, 25
(210) EXP. NO.: 19/9918
(730) SOLICITANTE: Jeifal Arismendys Olivero Feliz
(220) FECHA SOLICITUD: 6 de marzo de 2019

(540) MARCA: (Figurativa)
(511) CLASE: 9, 36, 42
(210) EXP. NO.: 18/44657
(730) SOLICITANTE: Alibaba Group Holding Limited
(220) FECHA SOLICITUD: 2 de noviembre de 2018

(540) MARCA: GRAZIA (Mixta)
(511) CLASE: 9, 41
(210) EXP. NO.: 19/8786
(730) SOLICITANTE: Mondadori International Business, S.R.L.
(220) FECHA SOLICITUD: 26 de febrero de 2019

(540) MARCA: KROWN (Mixta)
(511) CLASE: 1
(210) EXP. NO.: 19/3607
(730) SOLICITANTE: Proyecto e Inversiones Tamanaco, S.R.L.
(220) FECHA SOLICITUD: 13 de febrero de 2019

(540) MARCA: Blanchimet (Mixta)
(511) CLASE: 3
(210) EXP. NO.: 19/8166
(730) SOLICITANTE: Dengni Lara Luciano
(220) FECHA SOLICITUD: 22 de febrero de 2019

(540) MARCA: Chiquito (Mixta)
(511) CLASE: 3
(210) EXP. NO.: 19/4547
(730) SOLICITANTE: Felicia Elizabeth Romero Lachapel de Díaz / Socrates Radhames Diaz Vittini
(220) FECHA SOLICITUD: 31 de enero de 2019

(540) MARCA: COHISA (Mixta)
(511) CLASE: 3
(210) EXP. NO.: 19/596
(730) SOLICITANTE: Felicita María Leonsa / Carlos Arturo Segura Gómez
(220) FECHA SOLICITUD: 7 de febrero de 2019

(540) MARCA: DME HIDRATAL PROLH (Mixta)
(511) CLASE: 3
(210) EXP. NO.: 19/2495
(730) SOLICITANTE: María Anyolina Estévez Pérez
(220) FECHA SOLICITUD: 28 de febrero de 2019

(540) MARCA: DS New Hair (Mixta)
(511) CLASE: 3
(210) EXP. NO.: 19/9451
(730) SOLICITANTE: Franklin del Rosario Galva
(220) FECHA SOLICITUD: 4 de marzo de 2019

(540) MARCA: Essenza di Terra (Mixta)
(511) CLASE: 3
(210) EXP. NO.: 19/5157
(730) SOLICITANTE: Mirtha Gricelda Pinales Troncoso
(220) FECHA SOLICITUD: 13 de febrero de 2019

(540) MARCA: LYMELL (Mixta)
(511) CLASE: 3
(210) EXP. NO.: 18/44763
(730) SOLICITANTE: Mercedes Carmen Núñez Caraballo de Martínez
(220) FECHA SOLICITUD: 26 de diciembre de 2018

(540) MARCA: SADOC (Mixta)
(511) CLASE: 3
(210) EXP. NO.: 19/6451
(730) SOLICITANTE: Yessenia Carolina Reynoso Brito de Chiatti
(220) FECHA SOLICITUD: 12 de febrero de 2019

(540) MARCA: Volare (Mixta)
(511) CLASE: 3
(210) EXP. NO.: 19/10020
(730) SOLICITANTE: Mercasid, S.A.
(220) FECHA SOLICITUD: 6 de marzo de 2019

(540) MARCA: G (Mixta)
(511) CLASE: 4
(210) EXP. NO.: 18/49071
(730) SOLICITANTE: Gazprom Neft PJSC
(220) FECHA SOLICITUD: 6 de diciembre de 2018

(540) MARCA: CureBand (Mixta)
(511) CLASE: 5
(210) EXP. NO.: 19/9053
(730) SOLICITANTE: Tecnoquímicas, S.A.
(220) FECHA SOLICITUD: 28 de febrero de 2019

(540) MARCA: CureBand (Mixta)
(511) CLASE: 5
(210) EXP. NO.: 19/9055
(730) SOLICITANTE: Tecnoquímicas, S.A.
(220) FECHA SOLICITUD: 28 de febrero de 2019

(540) MARCA: CureBand (Mixta)
(511) CLASE: 5
(210) EXP. NO.: 19/9056
(730) SOLICITANTE: Tecnoquímicas, S.A.
(220) FECHA SOLICITUD: 28 de febrero de 2019

(540) MARCA: Dumont (Mixta)
(511) CLASE: 5
(210) EXP. NO.: 19/5852
(730) SOLICITANTE: Evla Pharma, S.R.L.
(220) FECHA SOLICITUD: 8 de febrero de 2019

(540) MARCA: GLORIA Complete (Mixta)
(511) CLASE: 5
(210) EXP. NO.: 19/4018
(730) SOLICITANTE: Gloria, S.A.
(220) FECHA SOLICITUD: 29 de enero de 2019

(540) MARCA: JEC ALASKA CAPSULA DE AJO (Mixta)
(511) CLASE: 5
(210) EXP. NO.: 19/3662
(730) SOLICITANTE: Juan Esteban Caraballo Ulerio
(220) FECHA SOLICITUD: 25 de enero de 2019

(540) MARCA: ELITE Keep Working (Mixta)
(511) CLASE: 7
(210) EXP. NO.: 18/49511
(730) SOLICITANTE: H Ujueta, S.A.S.
(220) FECHA SOLICITUD: 5 de marzo de 2019

(540) MARCA: Cubiertos Mister Glakson (Mixta)
(511) CLASE: 8
(210) EXP. NO.: 17/42378
(730) SOLICITANTE: Suplidores de GA & CA, S.R.L.
(220) FECHA SOLICITUD: 8 de noviembre de 2017

(540) MARCA: Cubiertos Mister Glakson 5 Stars (Mixta)
(511) CLASE: 8
(210) EXP. NO.: 17/42377
(730) SOLICITANTE: Suplidores de GA & CA, S.R.L.
(220) FECHA SOLICITUD: 8 de noviembre de 2017

(540) MARCA: RED MEDIA MACHINE HYDROGEN (Mixta)
(511) CLASE: 9
(210) EXP. NO.: 18/42851
(730) SOLICITANTE: Red Hydrogen LLC
(220) FECHA SOLICITUD: 22 de octubre de 2018

(540) MARCA: AUTINY (Mixta)
(511) CLASE: 12
(210) EXP. NO.: 19/7006
(730) SOLICITANTE: Salvador Jesús Pérez Rubio / María Francis López Diaz
(220) FECHA SOLICITUD: 15 de febrero de 2019

(540) MARCA: PUSH BUTTON SANTIAGO (Mixta)
(511) CLASE: 12
(210) EXP. NO.: 19/3651
(730) SOLICITANTE: Aldo Deprat Beato / Amaury A. Capellan de León /Arismendy M. Martínez Tate
(220) FECHA SOLICITUD: 25 de enero de 2019

(540) MARCA: Verage (Mixta)
(511) CLASE: 18
(210) EXP. NO.: 19/4269
(730) SOLICITANTE: Hangzhou Gema Suitcases & Bags Co., Ltd.
(220) FECHA SOLICITUD: 30 de enero de 2019

(540) MARCA: Dominican Sei (Mixta)
(511) CLASE: 25
(210) EXP. NO.: 19/1859
(730) SOLICITANTE: Starlin Espinosa Inoa
(220) FECHA SOLICITUD: 15 de enero de 2019

PASA A LA PÁGINA SIGUIENTE

VIENE DE LA PÁGINA ANTERIOR

(540) MARCA: Keds (Mixta)
(511) CLASE: 25
(210) EXP. NO.: 19/9985
(730) SOLICITANTE: Keds, LLC
(220) FECHA SOLICITUD: 6 de marzo de 2019

(540) MARCA: PUNTA CANA ARTE MARIN (Mixta)
(511) CLASE: 25
(210) EXP. NO.: 19/587
(730) SOLICITANTE: Arte Marín, S.R.L.
(220) FECHA SOLICITUD: 13 de febrero de 2019

(540) MARCA: TRUE BLUE (Mixta)
(511) CLASE: 25
(210) EXP. NO.: 19/8264
(730) SOLICITANTE: Felix Alberto Veloz Gómez / Juan Rafael Peña Guante
(220) FECHA SOLICITUD: 22 de febrero de 2019

(540) MARCA: Você Brazil (Mixta)
(511) CLASE: 25
(210) EXP. NO.: 18/40965
(730) SOLICITANTE: Victoria de León, S.R.L.
(220) FECHA SOLICITUD: 9 de octubre de 2018

(540) MARCA: EL POLLERO JORALF (Mixta)
(511) CLASE: 29
(210) EXP. NO.: 19/3291
(730) SOLICITANTE: Avilogic Dominicana, S.R.L.
(220) FECHA SOLICITUD: 5 de marzo de 2019

(540) MARCA: GLORIA Complete (Mixta)
(511) CLASE: 29
(210) EXP. NO.: 19/4015
(730) SOLICITANTE: Gloria, S.A.
(220) FECHA SOLICITUD: 29 de enero de 2019

(540) MARCA: HOT NUTS (Mixta)
(511) CLASE: 29
(210) EXP. NO.: 19/2746
(730) SOLICITANTE: Grupo Bimbo, S.A.B. de C.V.
(220) FECHA SOLICITUD: 18 de enero de 2019

(540) MARCA: huevos ive (Mixta)
(511) CLASE: 29
(210) EXP. NO.: 18/35548
(730) SOLICITANTE: Tomás Hernández Ubiera
(220) FECHA SOLICITUD: 5 de febrero de 2019

(540) MARCA: JUNTÉMONOS (Mixta)
(511) CLASE: 29
(210) EXP. NO.: 19/6479
(730) SOLICITANTE: Induveca, S.A.
(220) FECHA SOLICITUD: 12 de febrero de 2019

(540) MARCA: PROCESADORA CARNICA DOMINICANA Procardom (Mixta)
(511) CLASE: 29
(210) EXP. NO.: 19/4518
(730) SOLICITANTE: Edwar Emilio de la Cruz Cedano
(220) FECHA SOLICITUD: 31 de enero de 2019

(540) MARCA: PRODUCTOS Palma (Mixta)
(511) CLASE: 29
(210) EXP. NO.: 19/4990
(730) SOLICITANTE: Alvania Miguelina Almonte Rodríguez de Salas
(220) FECHA SOLICITUD: 31 de enero de 2019

(540) MARCA: VAN CAMP'S Lomitos Atún en Aceite de Girasol (Mixta)
(511) CLASE: 29
(210) EXP. NO.: 19/1895
(730) SOLICITANTE: Andean Trading International, Inc.
(220) FECHA SOLICITUD: 15 de enero de 2019

(540) MARCA: Coca-Cola (Mixta)
(511) CLASE: 30
(210) EXP. NO.: 19/9751
(730) SOLICITANTE: The Coca- Cola Company
(220) FECHA SOLICITUD: 5 de marzo de 2019

(540) MARCA: Cocuelo (Mixta)
(511) CLASE: 30
(210) EXP. NO.: 19/5634
(730) SOLICITANTE: Juan Melquisedec Frías Batista
(220) FECHA SOLICITUD: 1 de marzo de 2019

(540) MARCA: Copos de Nieve (Mixta)
(511) CLASE: 30
(210) EXP. NO.: 19/1490
(730) SOLICITANTE: Fanny Antigua Vizcaíno
(220) FECHA SOLICITUD: 12 de febrero de 2019

(540) MARCA: Dulces Mara Combo Económico (Mixta)
(511) CLASE: 30
(210) EXP. NO.: 17/34670
(730) SOLICITANTE: Paletas Mara S.A. de C.V.
(220) FECHA SOLICITUD: 11 de septiembre de 2017

(540) MARCA: ETi Adicto (Mixta)
(511) CLASE: 30
(210) EXP. NO.: 19/9506
(730) SOLICITANTE: ETI Gida Sanayi Ve Ticaret Anonim Sirketi
(220) FECHA SOLICITUD: 4 de marzo de 2019

(540) MARCA: ETi CRAX (Mixta)
(511) CLASE: 30
(210) EXP. NO.: 19/9503
(730) SOLICITANTE: ETI Gida Sanayi Ve Ticaret Anonim Sirketi
(220) FECHA SOLICITUD: 4 de marzo de 2019

(540) MARCA: ETi KOMBO K (Mixta)
(511) CLASE: 30
(210) EXP. NO.: 19/9499
(730) SOLICITANTE: ETI Gida Sanayi Ve Ticaret Anonim Sirketi
(220) FECHA SOLICITUD: 4 de marzo de 2019

(540) MARCA: ETi Milk Burger (Mixta)
(511) CLASE: 30
(210) EXP. NO.: 19/9490
(730) SOLICITANTE: ETI Gida Sanayi Ve Ticaret Anonim Sirketi
(220) FECHA SOLICITUD: 4 de marzo de 2019

(540) MARCA: ETi Pop kek (Mixta)
(511) CLASE: 30
(210) EXP. NO.: 19/9496
(730) SOLICITANTE: ETI Gida Sanayi Ve Ticaret Anonim Sirketi
(220) FECHA SOLICITUD: 4 de marzo de 2019

(540) MARCA: ETi wafe'up (Mixta)
(511) CLASE: 30
(210) EXP. NO.: 19/9497
(730) SOLICITANTE: ETI Gida Sanayi Ve Ticaret Anonim Sirketi
(220) FECHA SOLICITUD: 4 de marzo de 2019

(540) MARCA: ETi WANTED pops (Mixta)
(511) CLASE: 30
(210) EXP. NO.: 19/10963
(730) SOLICITANTE: ETI Gida Sanayi Ve Ticaret Anonim Sirketi
(220) FECHA SOLICITUD: 12 de marzo de 2019

(540) MARCA: Eti Whola (Mixta)
(511) CLASE: 30
(210) EXP. NO.: 19/9501
(730) SOLICITANTE: ETI Gida Sanayi Ve Ticaret Anonim Sirketi
(220) FECHA SOLICITUD: 4 de marzo de 2019

(540) MARCA: GLORIA Complete (Mixta)
(511) CLASE: 30
(210) EXP. NO.: 19/4013
(730) SOLICITANTE: Gloria, S.A.
(220) FECHA SOLICITUD: 29 de enero de 2019

(540) MARCA: LOVCO (Mixta)
(511) CLASE: 30
(210) EXP. NO.: 18/36048
(730) SOLICITANTE: Grand Candy LLC
(220) FECHA SOLICITUD: 7 de enero de 2019

(540) MARCA: Pop CoRn Señorial (Mixta)
(511) CLASE: 30
(210) EXP. NO.: 19/10703
(730) SOLICITANTE: Alimentos, S.A.
(220) FECHA SOLICITUD: 11 de marzo de 2019

(540) MARCA: Rosalía (Mixta)
(511) CLASE: 30
(210) EXP. NO.: 18/14683
(730) SOLICITANTE: HCRD Enterprise, S.R.L.
(220) FECHA SOLICITUD: 12 de abril de 2018

(540) MARCA: WOWfles (Mixta)
(511) CLASE: 30
(210) EXP. NO.: 19/10686
(730) SOLICITANTE: Alimentos, S.A.
(220) FECHA SOLICITUD: 11 de marzo de 2019

(540) MARCA: (Figurativa)
(511) CLASE: 31
(210) EXP. NO.: 19/9058
(730) SOLICITANTE: Societé Des Produits Nestlé, S.A.
(220) FECHA SOLICITUD: 28 de febrero de 2019

(540) MARCA: A ALIANSA (Mixta)
(511) CLASE: 31
(210) EXP. NO.: 19/10452
(730) SOLICITANTE: Alimentos para animales, Sociedad Anónima
(220) FECHA SOLICITUD: 8 de marzo de 2019

(540) MARCA: A ALIANSA (Mixta)
(511) CLASE: 31
(210) EXP. NO.: 19/10455
(730) SOLICITANTE: Alimentos para animales, Sociedad Anónima
(220) FECHA SOLICITUD: 8 de marzo de 2019

(540) MARCA: ALIMÁX (Mixta)
(511) CLASE: 31
(210) EXP. NO.: 19/10960
(730) SOLICITANTE: Alimentos para Animales, Sociedad Anónima
(220) FECHA SOLICITUD: 12 de marzo de 2019

(540) MARCA: GLORIA Complete (Mixta)
(511) CLASE: 31
(210) EXP. NO.: 19/4012
(730) SOLICITANTE: Gloria, S.A.
(220) FECHA SOLICITUD: 29 de enero de 2019

(540) MARCA: LBG FOODS (Mixta)
(511) CLASE: 31
(210) EXP. NO.: 18/46914
(730) SOLICITANTE: Gridiron Investments, S.R.L.
(220) FECHA SOLICITUD: 5 de marzo de 2019

(540) MARCA: 5 V 5 (Mixta)
(511) CLASE: 32
(210) EXP. NO.: 19/9057
(730) SOLICITANTE: Stokely-Van Camp, Inc.
(220) FECHA SOLICITUD: 28 de febrero de 2019

(540) MARCA: Agua Monte Llano (Mixta)
(511) CLASE: 32
(210) EXP. NO.: 19/7616
(730) SOLICITANTE: Santo Santiago Martínez
(220) FECHA SOLICITUD: 20 de febrero de 2019

(540) MARCA: Complete (Mixta)
(511) CLASE: 32
(210) EXP. NO.: 19/4022
(730) SOLICITANTE: Gloria, S.A.
(220) FECHA SOLICITUD: 29 de enero de 2019

(540) MARCA: GLORIA Complete (Mixta)
(511) CLASE: 32
(210) EXP. NO.: 19/4009
(730) SOLICITANTE: Gloria, S.A.
(220) FECHA SOLICITUD: 29 de enero de 2019

(540) MARCA: LA CACERITA (Mixta)
(511) CLASE: 32
(210) EXP. NO.: 19/7359
(730) SOLICITANTE: Ramón Alberto Polanco Moscoso
(220) FECHA SOLICITUD: 19 de febrero de 2019

PASA A LA PÁGINA SIGUIENTE

VIENE DE LA PÁGINA ANTERIOR

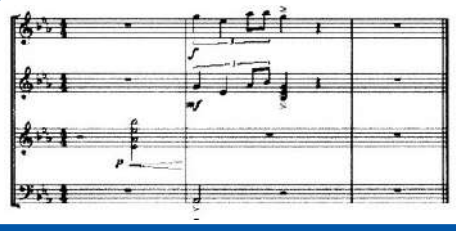

PUBLICACION DE MARCA SONORA

540) MARCA: (Sonora)
(511) CLASE: 9, 35, 36
(210) EXP. NO.: 19/4362
(730) SOLICITANTE: Citigroup Inc.
(220) FECHA SOLICITUD: 30 de enero de 2019

(540) MARCA: PANTERA MALTA (Mixta)
(511) CLASE: 32
(210) EXP. NO.: 19/7438
(730) SOLICITANTE: Premium Beverages International B.V.
(220) FECHA SOLICITUD: 19 de febrero de 2019

(540) MARCA: QUO SMART DRINK (Mixta)
(511) CLASE: 32
(210) EXP. NO.: 19/9525
(730) SOLICITANTE: Dayanara Geraldina Peralta Estrella
(220) FECHA SOLICITUD: 4 de marzo de 2019

(540) MARCA: Sanísimo PRODUCTOS NATURALES BY FERNELYS RAMIREZ (Mixta)
(511) CLASE: 32
(210) EXP. NO.: 19/8922
(730) SOLICITANTE: Fernelys Antonio Ramírez Pérez
(220) FECHA SOLICITUD: 26 de febrero de 2019

(540) MARCA: PALO VIEJO (Mixta)
(511) CLASE: 33
(210) EXP. NO.: 17/34914
(730) SOLICITANTE: J. Armando Bermúdez & CO., S.A.
(220) FECHA SOLICITUD: 13 de septiembre de 2017

(540) MARCA: ZÁNGANO HIDROMIEL (Mixta)
(511) CLASE: 33
(210) EXP. NO.: 18/37435
(730) SOLICITANTE: Francia Cecilia Mella Houellemont
(220) FECHA SOLICITUD: 13 de septiembre de 2018

(540) MARCA: Chesterfield ORIGINAL (Mixta)
(511) CLASE: 34
(210) EXP. NO.: 19/11153
(730) SOLICITANTE: Philip Morris Products S.A.
(220) FECHA SOLICITUD: 13 de marzo de 2019

(540) MARCA: CLOUD HUNTERS (Mixta)
(511) CLASE: 34
(210) EXP. NO.: 18/48351
(730) SOLICITANTE: Máximo Augusto Peña Sánchez
(220) FECHA SOLICITUD: 30 de noviembre de 2018

(540) MARCA: BEERBOX (Mixta)
(511) CLASE: 35
(210) EXP. NO.: 19/10470
(730) SOLICITANTE: Cervecería Centroamericana, S.A.
(220) FECHA SOLICITUD: 8 de marzo de 2019

(540) MARCA: LeonEl (Mixta)
(511) CLASE: 35
(210) EXP. NO.: 18/50406
(730) SOLICITANTE: Fundación Yabonico, Inc.
(220) FECHA SOLICITUD: 6 de febrero de 2019

(540) MARCA: MAYAGRAPHICS (Mixta)
(511) CLASE: 35
(210) EXP. NO.: 18/34331
(730) SOLICITANTE: Tarsis Andrea Pérez Peña / Adalberto Gonzales Andino
(220) FECHA SOLICITUD: 25 de febrero de 2019

(540) MARCA: preciochino (Mixta)
(511) CLASE: 35
(210) EXP. NO.: 19/7004
(730) SOLICITANTE: Salvador Jesús Pérez Rubio / María Francis López Díaz
(220) FECHA SOLICITUD: 15 de febrero de 2019

(540) MARCA: CrediGo (Mixta)
(511) CLASE: 36
(210) EXP. NO.: 19/8178
(730) SOLICITANTE: Víctor Oscar Pacheco Méndez
(220) FECHA SOLICITUD: 22 de febrero de 2019

(540) MARCA: JCI Solutions (Mixta)
(511) CLASE: 37
(210) EXP. NO.: 19/4879
(730) SOLICITANTE: JCI Solutions, S.R.L.
(220) FECHA SOLICITUD: 4 de febrero de 2019

(540) MARCA: TENFIX (Mixta)
(511) CLASE: 37
(210) EXP. NO.: 19/6222
(730) SOLICITANTE: Imperio Empresarial & Servicios IMPESERV, S.R.L.
(220) FECHA SOLICITUD: 11 de febrero de 2019

(540) MARCA: TravelAirSolutions (Mixta)
(511) CLASE: 39
(210) EXP. NO.: 18/47506
(730) SOLICITANTE: Travel Air Solutions QR, S.A. de C.V.
(220) FECHA SOLICITUD: 26 de noviembre de 2018

(540) MARCA: Bien Común (Mixta)
(511) CLASE: 41
(210) EXP. NO.: 19/7567
(730) SOLICITANTE: Jaime Luis Rodríguez Rodriguez
(220) FECHA SOLICITUD: 20 de febrero de 2019

(540) MARCA: CASOS DE LOS Barrios (Mixta)
(511) CLASE: 41
(210) EXP. NO.: 19/5931
(730) SOLICITANTE: Ernis Bill Pérez Cruz / Joan Ernesto Peréz Cruz
(220) FECHA SOLICITUD: 8 de febrero de 2019

(540) MARCA: ENLLAVES SOFTBALL CLUB (Mixta)
(511) CLASE: 41
(210) EXP. NO.: 19/7624
(730) SOLICITANTE: Ynedino Antonio Pérez Pérez
(220) FECHA SOLICITUD: 20 de febrero de 2019

(540) MARCA: Fun Park DOMINICANA ALL ADVENTURE J.Z.L. (Mixta)
(511) CLASE: 41
(210) EXP. NO.: 18/49978
(730) SOLICITANTE: Jungle Zip Lines, S.R.L.
(220) FECHA SOLICITUD: 25 de febrero de 2019

(540) MARCA: HelpingHandsMission (HHM) (Mixta)
(511) CLASE: 41
(210) EXP. NO.: 19/3740
(730) SOLICITANTE: Mavelin Nadiwiska Ramírez Matos
(220) FECHA SOLICITUD: 26 de febrero de 2019

(540) MARCA: Mr. Fraile's (Mixta)
(511) CLASE: 41
(210) EXP. NO.: 18/43991
(730) SOLICITANTE: Jhon Herbert Rosario Valdez
(220) FECHA SOLICITUD: 30 de octubre de 2018

(540) MARCA: MUJERES DE PESO (Mixta)
(511) CLASE: 41
(210) EXP. NO.: 19/6718
(730) SOLICITANTE: Lilian Gregorina Tejeda Tejeda / Patria Ivelisse Reyes Rodríguez
(220) FECHA SOLICITUD: 13 de febrero de 2019

(540) MARCA: Noah Sánchez (Mixta)
(511) CLASE: 41
(210) EXP. NO.: 18/19607
(730) SOLICITANTE: Jeffri Alexander Sánchez Ortiz
(220) FECHA SOLICITUD: 15 de mayo de 2018

(540) MARCA: Quality GB (Mixta)
(511) CLASE: 41
(210) EXP. NO.: 19/9476
(730) SOLICITANTE: Escuela de Calidad Morrison, S.R.L.
(220) FECHA SOLICITUD: 4 de marzo de 2019

(540) MARCA: ROMPE KALLE (Mixta)
(511) CLASE: 41
(210) EXP. NO.: 19/3739
(730) SOLICITANTE: Agnery P. Sánchez Sarita / Juan Carlos Salas Mezquita
(220) FECHA SOLICITUD: 21 de febrero de 2019

(540) MARCA: comed (Mixta)
(511) CLASE: 42
(210) EXP. NO.: 19/6540
(730) SOLICITANTE: Adames Isabel Investment Group, S.R.L.
(220) FECHA SOLICITUD: 12 de febrero de 2019

(540) MARCA: (Figurativa)
(511) CLASE: 43
(210) EXP. NO.: 19/10100
(730) SOLICITANTE: Subway IP LLC
(220) FECHA SOLICITUD: 7 de marzo de 2019

(540) MARCA: DE V RDAD (Mixta)
(511) CLASE: 43
(210) EXP. NO.: 18/47623
(730) SOLICITANTE: Inversiones Pacar 5, S.R.L.
(220) FECHA SOLICITUD: 22 de noviembre de 2018

(540) MARCA: PAPACON (Mixta)
(511) CLASE: 43
(210) EXP. NO.: 19/8255
(730) SOLICITANTE: Mario Pavel Cabrera Guzmán
(220) FECHA SOLICITUD: 22 de febrero de 2019

(540) MARCA: evo (Mixta)
(511) CLASE: 17, 19, 21
(210) EXP. NO.: 19/1475
(730) SOLICITANTE: Saint-Gobain Glas France
(220) FECHA SOLICITUD: 11 de enero de 2019

(540) MARCA: Distelca FOODS (Mixta)
(511) CLASE: 29, 30
(210) EXP. NO.: 19/4840
(730) SOLICITANTE: Distribuidora Teles RD-Distelca RD, S.R.L. / Allison Teles Moreno
(220) FECHA SOLICITUD: 28 de febrero de 2019

(540) MARCA: SCHILO'S (Mixta)
(511) CLASE: 29, 30, 32
(210) EXP. NO.: 19/9517
(730) SOLICITANTE: Research and Development Marketing Inc.
(220) FECHA SOLICITUD: 4 de marzo de 2019

(540) MARCA: Vegalia (Mixta)
(511) CLASE: 29, 30, 32
(210) EXP. NO.: 19/9044
(730) SOLICITANTE: Sigma Alimentos, S.A. de C.V.
(220) FECHA SOLICITUD: 28 de febrero de 2019

(540) MARCA: Vegalia (Mixta)
(511) CLASE: 29, 30, 32
(210) EXP. NO.: 19/9046
(730) SOLICITANTE: Sigma Alimentos, S.A. de C.V.
(220) FECHA SOLICITUD: 28 de febrero de 2019

(540) MARCA: CitySightseeing (Mixta)
(511) CLASE: 35, 39
(210) EXP. NO.: 17/47152
(730) SOLICITANTE: City Sightseeing Limited
(220) FECHA SOLICITUD: 14 de diciembre de 2017

(540) MARCA: PUNTACANA (Mixta)
(511) CLASE: 35, 39, 41, 44
(210) EXP. NO.: 19/9022
(730) SOLICITANTE: Grupo Punta Cana, S.A.
(220) FECHA SOLICITUD: 28 de febrero de 2019

(540) MARCA: GRUPO SID (Mixta)
(511) CLASE: 35, 41, 44
(210) EXP. NO.: 19/5798
(730) SOLICITANTE: Mercasid, S.A.
(220) FECHA SOLICITUD: 1 de marzo de 2019

(540) MARCA: (Figurativa)
(511) CLASE: 35, 43
(210) EXP. NO.: 19/9027
(730) SOLICITANTE: Whitecap Bay Investments, B.V.
(220) FECHA SOLICITUD: 28 de febrero de 2019

PASA A LA PÁGINA SIGUIENTE

VIENE DE LA PÁGINA ANTERIOR

(540) MARCA: (Figurativa)
(511) CLASE: 35, 43
(210) EXP. NO.: 19/9034
(730) SOLICITANTE: Whitecap Bay Investments, B.V.
(220) FECHA SOLICITUD: 28 de febrero de 2019

(540) MARCA: (Figurativa)
(511) CLASE: 35, 43
(210) EXP. NO.: 19/9036
(730) SOLICITANTE: Whitecap Bay Investments, B.V.
(220) FECHA SOLICITUD: 28 de febrero de 2019

(540) MARCA: (Figurativa)
(511) CLASE: 35, 43
(210) EXP. NO.: 19/9041
(730) SOLICITANTE: Whitecap Bay Investments, B.V.
(220) FECHA SOLICITUD: 28 de febrero de 2019

(540) MARCA: EC EXCELLENCE COLLECTION (Mixta)
(511) CLASE: 35, 43
(210) EXP. NO.: 19/9028
(730) SOLICITANTE: Whitecap Bay Investments, B.V.
(220) FECHA SOLICITUD: 28 de febrero de 2019

(540) MARCA: EXCELLENCE RESORTS (Mixta)
(511) CLASE: 35, 43
(210) EXP. NO.: 19/9030
(730) SOLICITANTE: Whitecap Bay Investments, B.V.
(220) FECHA SOLICITUD: 28 de febrero de 2019

(540) MARCA: The Excellence Collection (Mixta)
(511) CLASE: 35, 43
(210) EXP. NO.: 19/9025
(730) SOLICITANTE: Whitecap Bay Investments, B.V.
(220) FECHA SOLICITUD: 28 de febrero de 2019

(540) MARCA: CxLV CAMINANTES POR LA VIDA (Mixta)
(511) CLASE: 36, 41
(210) EXP. NO.: 19/9295
(730) SOLICITANTE: Fundación Caminantes por la Vida, Inc.
(220) FECHA SOLICITUD: 1 de marzo de 2019

(540) MARCA: PAL CARRO (Mixta)
(511) CLASE: 4, 12, 42
(210) EXP. NO.: 19/7897
(730) SOLICITANTE: Luis Tomás Sánchez Montás
(220) FECHA SOLICITUD: 21 de febrero de 2019

(540) MARCA: (Figurativa)
(511) CLASE: 5, 9, 41
(210) EXP. NO.: 19/1222
(730) SOLICITANTE: H. Lundbeck A/S
(220) FECHA SOLICITUD: 10 de enero de 2019

(540) MARCA: Splenda Naturals (Mixta)
(511) CLASE: 5, 30
(210) EXP. NO.: 18/16929
(730) SOLICITANTE: Heartland Consumer Products LLC
(220) FECHA SOLICITUD: 27 de abril de 2018

(540) MARCA: Splenda Naturals (Mixta)
(511) CLASE: 5, 30
(210) EXP. NO.: 18/16930
(730) SOLICITANTE: Heartland Consumer Products LLC
(220) FECHA SOLICITUD: 27 de abril de 2018

(540) MARCA: bio-Pellet (Mixta)
(511) CLASE: 5, 35, 44
(210) EXP. NO.: 19/6754
(730) SOLICITANTE: Bio-Pellet México, S. de R.L. de C.V.
(220) FECHA SOLICITUD: 13 de febrero de 2019

(540) MARCA: REYKA (Mixta)
(511) CLASE: 7, 11, 20
(210) EXP. NO.: 19/6987
(730) SOLICITANTE: Antonio Ramírez Valentín
(220) FECHA SOLICITUD: 15 de febrero de 2019

(540) MARCA: HOSUYA (Mixta)
(511) CLASE: 7, 12
(210) EXP. NO.: 19/8295
(730) SOLICITANTE: Arias Motors, S.A.
(220) FECHA SOLICITUD: 22 de febrero de 2019

(540) MARCA: Works with Apple CarPlay (Mixta)
(511) CLASE: 9, 12, 37
(210) EXP. NO.: 19/10208
(730) SOLICITANTE: Apple Inc.
(220) FECHA SOLICITUD: 7 de marzo de 2019

(540) MARCA: Sky HD BLUE (Mixta)
(511) CLASE: 9, 16, 35, 38, 41
(210) EXP. NO.: 19/9981
(730) SOLICITANTE: Sky International AG
(220) FECHA SOLICITUD: 6 de marzo de 2019

(540) MARCA: ¿Tú SI VAS A INVERTIR EN TECNOLOGIA? VAMOS AL FUTURO KIO KIO Networks (Mixta)
(511) CLASE: 9, 35, 38, 41, 42
(210) EXP. NO.: 19/9477
(730) SOLICITANTE: Sixsigma Networks México, S.A. de C.V.
(220) FECHA SOLICITUD: 4 de marzo de 2019

(540) NOMBRE COMERCIAL: (Emblema)
(210) EXP. NO.:19/12636
(730) SOLICITANTE: Enrique Vidal Bagnoli
(220) FECHA SOLICITUD: 21 de marzo del 2019
(111) REGISTRO: 543376

(540) NOMBRE COMERCIAL: (Emblema)
(210) EXP. NO.:19/9225
(730) SOLICITANTE: Roig Agro-Cacao, S. A.
(220) FECHA SOLICITUD: 7 de marzo del 2019
(111) REGISTRO: 541836

(540) NOMBRE COMERCIAL: (Rótulo)
(210) EXP. NO.:19/10442
(730) SOLICITANTE: Carlos A. Peña Morrobel / Oscar A. González Ovalles
(220) FECHA SOLICITUD: 8 de marzo del 2019
(111) REGISTRO: 542260

(540) NOMBRE COMERCIAL: (Rótulo)
(210) EXP. NO.:19/10276
(730) SOLICITANTE: Alejandro Alberto Polanco Betancourt
(220) FECHA SOLICITUD: 15 de marzo del 2019
(111) REGISTRO: 543140

(540) NOMBRE COMERCIAL: (Rótulo)
(210) EXP. NO.:19/11002
(730) SOLICITANTE: Santo F. Confesor Aybar
(220) FECHA SOLICITUD: 20 de marzo del 2019
(111) REGISTRO: 543193

(540) NOMBRE COMERCIAL: (Rótulo)
(210) EXP. NO.:19/10723
(730) SOLICITANTE: Aseguradora Agropecuaria Dominicana
(220) FECHA SOLICITUD: 11 de marzo del 2019
(111) REGISTRO: 542156

(540) NOMBRE COMERCIAL: (Rótulo)
(210) EXP. NO.:19/11330
(730) SOLICITANTE: Edward Antonio Saldaña Morel
(220) FECHA SOLICITUD: 14 de marzo del 2019
(111) REGISTRO: 542427

(540) NOMBRE COMERCIAL: (Rótulo)
(210) EXP. NO.:19/10214
(730) SOLICITANTE: Huáscar Augusto Jiménez Pichardo
(220) FECHA SOLICITUD: 7 de marzo del 2019
(111) REGISTRO: 541883

(540) NOMBRE COMERCIAL: (Rótulo)
(210) EXP. NO.: 19/11407
(730) SOLICITANTE: Centro Casas Comunitarias de Justicia
(220) FECHA SOLICITUD: 15 de marzo del 2019
(111) REGISTRO: 542606

(540) NOMBRE COMERCIAL: (Rótulo)
(210) EXP. NO.:19/8008
(730) SOLICITANTE: Francois Picart
(220) FECHA SOLICITUD: 14 de marzo del 2019
(111) REGISTRO: 542658

(540) NOMBRE COMERCIAL: (Rótulo)
(210) EXP. NO.:19/4511
(730) SOLICITANTE: Jadelin Vicioso Figuereo
(220) FECHA SOLICITUD: 11 de marzo del 2019
(111) REGISTRO: 541901

(540) NOMBRE COMERCIAL: (Rótulo)
(210) EXP. NO.:19/9679
(730) SOLICITANTE: Robinson Lorenzo Cruz
(220) FECHA SOLICITUD: 7 de marzo del 2019
(111) REGISTRO: 541858

(540) NOMBRE COMERCIAL: (Rótulo)
(210) EXP. NO.:19/10277
(730) SOLICITANTE: Consorcio Eléctrico Electromecánico de Servicio Automatizado Tecnológico, E.I.R.L. (CEMSAT)
(220) FECHA SOLICITUD: 7 de marzo del 2019
(111) REGISTRO: 542233

(540) NOMBRE COMERCIAL: (Rótulo)
(210) EXP. NO.:19/4377
(730) SOLICITANTE: Inmobiliaria D&E, S.R.L.
(220) FECHA SOLICITUD: 30 de enero del 2019
(111) REGISTRO: 541351

(540) NOMBRE COMERCIAL: (Rótulo)
(210) EXP. NO.:19/10327
(730) SOLICITANTE: Nathanael Montero Encarnación
(220) FECHA SOLICITUD: 8 de marzo del 2019
(111) REGISTRO: 541984

(540) NOMBRE COMERCIAL: (Rótulo)
(210) EXP. NO.:19/11477
(730) SOLICITANTE: Esmaily Agüero Feliz
(220) FECHA SOLICITUD: 15 de marzo del 2019
(111) REGISTRO: 542709

(540) NOMBRE COMERCIAL: (Rótulo)
(210) EXP. NO.: 19/12208
(730) SOLICITANTE: Francis María Bonilla
(220) FECHA SOLICITUD: 20 de marzo del 2019
(111) REGISTRO: 543149

(540) NOMBRE COMERCIAL: (Rótulo)
(210) EXP. NO.:19/11405
(730) SOLICITANTE: Carlos Manuel Concepción Vicente
(220) FECHA SOLICITUD: 14 de marzo del 2019
(111) REGISTRO: 542600

(540) NOMBRE COMERCIAL: (Rótulo)
(210) EXP. NO.:19/11333
(730) SOLICITANTE: Farma Value RD, S.R.L.
(220) FECHA SOLICITUD: 14 de marzo del 2019
(111) REGISTRO: 542527

(540) NOMBRE COMERCIAL: (Rótulo)
(210) EXP. NO.: 19/9991
(730) SOLICITANTE: Fernández Home, Office & Network Solutions
(220) FECHA SOLICITUD: 6 de marzo del 2019
(111) REGISTRO: 542968

(540) NOMBRE COMERCIAL: (Rótulo)
(210) EXP. NO.:19/11747
(730) SOLICITANTE: Álvaro de Jesús Ramírez Rojas
(220) FECHA SOLICITUD: 18 de marzo del 2019
(111) REGISTRO: 542857

(540) NOMBRE COMERCIAL: (Rótulo)
(210) EXP. NO.:19/12654
(730) SOLICITANTE: Raymi Guillermo Guzmán Grullón
(220) FECHA SOLICITUD: 21 de marzo del 2019
(111) REGISTRO: 543290

(540) NOMBRE COMERCIAL: (Rótulo)
(210) EXP. NO.: 19/5934
(730) SOLICITANTE: Miguel Ángel Zeballos Maiorano
(220) FECHA SOLICITUD: 8 de febrero del 2019
(111) REGISTRO: 541540

PASA A LA PÁGINA SIGUIENTE

VIENE DE LA PÁGINA ANTERIOR

(540) NOMBRE COMERCIAL: (Rótulo)
(210) EXP. NO.:19/11888
(730) SOLICITANTE: Georges Virgilio Ortiz Reyna
(220) FECHA SOLICITUD: 19 de marzo del 2019
(111) REGISTRO: 543144

(540) NOMBRE COMERCIAL: (Rótulo)
(210) EXP. NO.: 19/11021
(730) SOLICITANTE: Pedro Fernando Lantigua Montero
(220) FECHA SOLICITUD: 13 de marzo del 2019
(111) REGISTRO: 542480

(540) NOMBRE COMERCIAL: (Rótulo)
(210) EXP. NO.:19/11981
(730) SOLICITANTE: Braulio Cuevas de Los Santos
(220) FECHA SOLICITUD: 19 de marzo del 2019
(111) REGISTRO: 543038

(540) NOMBRE COMERCIAL: (Rótulo)
(210) EXP. NO.: 19/11235
(730) SOLICITANTE: Juana Ortiz Rodríguez
(220) FECHA SOLICITUD: 14 de marzo del 2019
(111) REGISTRO: 542645

(540) NOMBRE COMERCIAL: (Rótulo)
(210) EXP. NO.:19/10464
(730) SOLICITANTE: Ingeniería Distservi CA
(220) FECHA SOLICITUD: 8 de marzo del 2019
(111) REGISTRO: 541803

(540) NOMBRE COMERCIAL: (Rótulo)
(210) EXP. NO.:19/10889
(730) SOLICITANTE: Ingeniería Estructural del Acero, S.R.L.
(220) FECHA SOLICITUD: 20 de marzo del 2019
(111) REGISTRO: 543394

(540) NOMBRE COMERCIAL: (Rótulo)
(210) EXP. NO.:19/10942
(730) SOLICITANTE: José Toribio Núñez Loveras
(220) FECHA SOLICITUD: 12 de marzo del 2019
(111) REGISTRO: 542199

(540) NOMBRE COMERCIAL: (Rótulo)
(210) EXP. NO.:19/10769
(730) SOLICITANTE: José Ignacio García de La Cruz
(220) FECHA SOLICITUD: 12 de marzo del 2019
(111) REGISTRO: 542111

(540) NOMBRE COMERCIAL: (Rótulo)
(210) EXP. NO.: 19/8438
(730) SOLICITANTE: Jean Darío Edmond
(220) FECHA SOLICITUD: 11 de marzo del 2019
(111) REGISTRO: 541826

(540) NOMBRE COMERCIAL: (Rótulo)
(210) EXP. NO.: 19/10396
(730) SOLICITANTE: Edward de La Cruz Sánchez / Juan C. Payano de La Cruz
(220) FECHA SOLICITUD: 8 de marzo del 2019
(111) REGISTRO: 541767

(540) NOMBRE COMERCIAL: (Rótulo)
(210) EXP. NO.: 19/10956
(730) SOLICITANTE: Juan Manuel Tejeda Segura
(220) FECHA SOLICITUD: 12 de marzo del 2019
(111) REGISTRO: 542110

(540) NOMBRE COMERCIAL: (Rótulo)
(210) EXP. NO.:19/12229
(730) SOLICITANTE: Altagracia Figueroa Trinidad
(220) FECHA SOLICITUD: 20 de marzo del 2019
(111) REGISTRO: 543174

(540) NOMBRE COMERCIAL: (Rótulo)
(210) EXP. NO.: 19/10663
(730) SOLICITANTE: Diego Orlando Bisonó León
(220) FECHA SOLICITUD: 11 de marzo del 2019
(111) REGISTRO: 541928

(540) NOMBRE COMERCIAL: (Rótulo)
(210) EXP. NO.: 19/7118
(730) SOLICITANTE: Lenin Rafael Liranzo Castillo
(220) FECHA SOLICITUD: 15 de marzo del 2019
(111) REGISTRO: 542666

(540) NOMBRE COMERCIAL: (Rótulo)
(210) EXP. NO.: 19/9484
(730) SOLICITANTE: Luis Alberto Martínez Vicente
(220) FECHA SOLICITUD: 8 de marzo del 2019
(111) REGISTRO: 541966

(540) NOMBRE COMERCIAL: (Rótulo)
(210) EXP. NO.: 19/3945
(730) SOLICITANTE: Roberto Erickson Reynoso Vásquez
(220) FECHA SOLICITUD: 29 de enero del 2019
(111) REGISTRO: 542908

(540) NOMBRE COMERCIAL: (Rótulo)
(210) EXP. NO.: 19/12348
(730) SOLICITANTE: Marobi Javier Vargas Pimentel
(220) FECHA SOLICITUD: 20 de marzo del 2019
(111) REGISTRO: 543045

(540) NOMBRE COMERCIAL: (Rótulo)
(210) EXP. NO.: 19/10135
(730) SOLICITANTE: Robinson Lorenzo Cruz
(220) FECHA SOLICITUD: 7 de marzo del 2019
(111) REGISTRO: 542587

(540) NOMBRE COMERCIAL: (Rótulo)
(210) EXP. NO.:19/9908
(730) SOLICITANTE: GMG Servicios Costa Rica, S.A.
(220) FECHA SOLICITUD: 6 de marzo del 2019
(111) REGISTRO: 541527

(540) NOMBRE COMERCIAL: (Rótulo)
(210) EXP. NO.:19/11019
(730) SOLICITANTE: Pedro Fernando Lantigua Montero.
(220) FECHA SOLICITUD: 13 de marzo del 2019
(111) REGISTRO: 542298

(540) NOMBRE COMERCIAL: (Rótulo)
(210) EXP. NO.:19/11650
(730) SOLICITANTE: Raymi Guillermo Guzmán Grullón
(220) FECHA SOLICITUD: 18 de marzo del 2019
(111) REGISTRO: 542767

(540) NOMBRE COMERCIAL: (Rótulo)
(210) EXP. NO.: 19/11923
(730) SOLICITANTE: Stephane Nicole Suarez de Genao
(220) FECHA SOLICITUD: 19 de marzo del 2019
(111) REGISTRO: 542976

(540) NOMBRE COMERCIAL: (Rótulo)
(210) EXP. NO.: 19/11873
(730) SOLICITANTE: Claudia A. Castillo Morel / Salud Dominicana Red de Atención Primaria SALUDOM S.R.L.
(220) FECHA SOLICITUD: 19 de marzo del 2019
(111) REGISTRO: 542845

(540) NOMBRE COMERCIAL: (Rótulo)
(210) EXP. NO.:19/10434
(730) SOLICITANTE: Víctor Fco. José Alejandro Aquino Victoria
(220) FECHA SOLICITUD: 8 de marzo del 2019
(111) REGISTRO: 541786

(540) NOMBRE COMERCIAL: (Rótulo)
(210) EXP. NO.:19/11928
(730) SOLICITANTE: Francisco José Collado Díaz
(220) FECHA SOLICITUD: 19 de marzo del 2019
(111) REGISTRO: 542984

(540) NOMBRE COMERCIAL: (Rótulo)
(210) EXP. NO.:19/12640
(730) SOLICITANTE: Enrique Vidal Bagnoli
(220) FECHA SOLICITUD: 21 de marzo del 2019
(111) REGISTRO: 543316

(540) NOMBRE COMERCIAL: (Rótulo)
(210) EXP. NO.: 19/12017
(730) SOLICITANTE: Saulo Mota Berroa / Saulo Mota Telemin
(220) FECHA SOLICITUD: 19 de marzo del 2019
(111) REGISTRO: 543099

(540) NOMBRE COMERCIAL: (Rótulo)
(210) EXP. NO.: 19/10295
(730) SOLICITANTE: Martín Danilo González de Jesús
(220) FECHA SOLICITUD: 18 de marzo del 2019
(111) REGISTRO: 542778

(540) NOMBRE COMERCIAL: (Rótulo)
(210) EXP. NO.: 19/10806
(730) SOLICITANTE: Rafaelina del Carmen Torres García
(220) FECHA SOLICITUD: 12 de marzo del 2019
(111) REGISTRO: 542173

(540) NOMBRE COMERCIAL: (Rótulo)
(210) EXP. NO.: 19/9976
(730) SOLICITANTE: Rafael Octavio Bruno Gómez
(220) FECHA SOLICITUD: 6 de marzo del 2019
(111) REGISTRO: 542964

(540) NOMBRE COMERCIAL: (Rótulo)
(210) EXP. NO.: 19/12431
(730) SOLICITANTE: Pedro José García Guzmán
(220) FECHA SOLICITUD: 20 de marzo del 2019
(111) REGISTRO: 543210

(540) NOMBRE COMERCIAL: (Rótulo)
(210) EXP. NO.: 19/11785
(730) SOLICITANTE: Behtoven Núñez Marichal
(220) FECHA SOLICITUD: 18 de marzo del 2019
(111) REGISTRO: 542907

(540) NOMBRE COMERCIAL: (Rótulo)
(210) EXP. NO.: 19/10341
(730) SOLICITANTE: María Rosanna Peralta Peralta
(220) FECHA SOLICITUD: 8 de marzo del 2019
(111) REGISTRO: 541683

(540) NOMBRE COMERCIAL: (Rótulo)
(210) EXP. NO.: 19/10441
(730) SOLICITANTE: Luis Rafael Estévez Díaz
(220) FECHA SOLICITUD: 8 de marzo del 2019
(111) REGISTRO: 541787

(540) NOMBRE COMERCIAL: (Rótulo)
(210) EXP. NO.:19/9988
(730) SOLICITANTE: Christian Altemir Fernández Jiménez
(220) FECHA SOLICITUD: 6 de marzo del 2019
(111) REGISTRO: 542967

(540) NOMBRE COMERCIAL: (Rótulo)
(210) EXP. NO.: 19/12448
(730) SOLICITANTE: José Francisco Deschamps Cabral
(220) FECHA SOLICITUD: 21 de marzo del 2019
(111) REGISTRO: 543313

Cualquier sugerencia o reclamos dirigirse a publicaciones ONAPI
m.seijas@onapi.gob.do

(540) NOMBRE COMERCIAL: (Rótulo)
(210) EXP. NO.: 19/2736
(730) SOLICITANTE: Luis Daniel Guerrero Ramírez
(220) FECHA SOLICITUD: 7 de marzo del 2019
(111) REGISTRO: 541647

(540) NOMBRE COMERCIAL: (Rótulo)
(210) EXP. NO.: 19/12052
(730) SOLICITANTE: Miguel Eduardo Genao Jiménez
(220) FECHA SOLICITUD: 19 de marzo del 2019
(111) REGISTRO: 543102

(540) NOMBRE COMERCIAL: (Rótulo)
(210) EXP. NO.: 19/10849
(730) SOLICITANTE: Cooperativa Apícola y de Servicios Múltiples Salvador Ferrer, COOPASAFER
(220) FECHA SOLICITUD: 12 de marzo del 2019
(111) REGISTRO: 542914