Año 14 • Volumen 339,
Abril, 2015

ONAPI®
De la calidad a la excelencia

MINISTERIO DE INDUSTRIA Y COMERCIO
Ley No. 20-00 de fecha 8 de mayo del 2000

www.onapi.gob.do

El Nacional
Miércoles 15 de Abril de 2015

Usted puede "marcar" la diferencia entre debilidad y fortaleza comercial

Elija una MARCA sólida para su producto

La marca es un signo que sirve para diferenciar y colocar en la mente del consumidor el sello de calidad de los productos.

Con la ayuda de la investigación y el desarrollo de una idea se puede crear una marca con gran futuro comercial.

"Yo no soy un emprendedor nato", "Me encontré con esta oportunidad y la aproveché".

Anthony Pile fundador de la empresa Blue Skies

Blue Skies

una imagen de marca sólida sustentada en el esfuerzo común

Un estudio de caso publicado por la Organización Mundial de la Propiedad Intelectual (OMPI) en su página Web

Anthony Pile trabajaba como director gerente de una tienda de fruta del Reino Unido cuando se le ocurrió la siguiente idea: ¿Por qué no trocear y empacar la fruta en una fábrica del país de origen que estuviera situada cerca de la zona misma de cultivo? Posteriormente, la fruta se transportaría por avión directamente a los comerciantes en 48 horas. Con este método se aseguraría que la fruta se mantendría lo más fresca posible, mientras se establecería una estrecha relación con los agricultores, facilitándoles la tecnología y los conocimientos necesarios para mejorar su práctica agrícola y garantizar así una fruta de máxima calidad. Además, con el transporte en avión del producto final, desde su lugar de origen hasta los comerciantes minoristas, ya no habría que añadir agentes de maduración, aromas artificiales, productos químicos y otros aditivos que normalmente se utilizan para que la fruta dure más tiempo en los comercios. De esta forma, el consumidor final podría disfrutar de fruta fresca que habría sido recogida por el agricultor tan solo dos días antes.

La idea de Pile, más allá de proporcionar a los consumidores la fruta más fresca del mercado, maximizó los beneficios de los agricultores locales, muchos de ellos de países en desarrollo, creando empleo y relanzando la economía, aspectos muy necesarios en esos países. Y como quería contribuir positivamente a la economía rural, tan necesitada de estímulos, Pile eligió la región de Nsawam, en Ghana, por su proximidad con los productores de fruta y un índice de desempleo extremadamente alto. Establecer allí una fábrica crearía los muy necesarios puestos de trabajo y generaría demanda de otros servicios en la región, fue así como con la ayuda de dos socios, en 1998 Pile constituyó Blue Skies y estableció la fábrica de la empresa en Nsawam. Trabajando con agricultores locales, esta empresa empezó a abastecer a comerciantes europeos con un suministro continuo de frutas tropicales, piña, lechoza y coco. En 2012, Blue Skies empleaba a más de 1.500 trabajadores en su empresa de Nsawam, y amplió su negocio en fábricas de Sudáfrica, Egipto y Brasil.

La empresa también concede importancia a la elaboración de nuevos productos, lo que, a su juicio, contribuye a

PASA A LA PÁGINA SIGUIENTE

VIENE DE LA PÁGINA ANTERIOR

mantener su crecimiento. Con el empeño de aumentar la variedad y longevidad de sus productos sin comprometer la calidad, Blue Skies cuenta con un equipo de Innovación y Desarrollo (I+D) que se dedica a elaborar nuevos productos para hacer frente a las cambiantes tendencias del mercado, con el objetivo de mantenerse a la cabeza en términos de calidad e innovación y añadir valor al producto en el país de origen, de conformidad con su filosofía de empresa sustentada en el esfuerzo común.

El éxito de Blue Skies se asienta en la estrecha relación con los agricultores con quienes no establece contratos formales. En su lugar, la empresa ha desarrollado un vínculo estrecho e informal con la comunidad agrícola local, a la que compra la fruta directamente, como haría cualquier otra persona de la región. La empresa basa su actividad principalmente en los agricultores de pequeña escala (o pequeños productores), ya que, con ese sistema, los beneficios obtenidos de sus transacciones pueden distribuirse más equitativamente entre los miembros de la comunidad, sin las posibles limitaciones inherentes al establecimiento de un complicado acuerdo de asociación formal. Si bien Blue Skies tiene acordado con los agricultores un precio y volumen general por año, la empresa ha constatado que, en relación con sus objetivos, un vínculo informal, fundado en la confianza y la transparencia, produce más beneficios que los contratos formales.

Un modelo de negocio sostenible ha dado lugar a marcas de renombre

Aunque Blue Skies sea una entidad comercial, la empresa no cree que los beneficios deban obtenerse a cualquier precio. Por ello, Blue Skies pone gran empeño en ofrecer productos de calidad que satisfagan la demanda del consumidor produciendo un efecto positivo tanto en las personas como en el medio ambiente. La empresa denomina este método "negocio sostenible". Se trata de un modelo que forma parte integral de la estrategia de desarrollo de marcas de la empresa, esto es, ofrecer una imagen de empresa cuyo objetivo fundamental sea mantener el vínculo entre las necesidades de las comunidades locales y el respeto por el medio ambiente y la alta calidad de los productos. Para forjar dicho vínculo, la empresa se ha apoyado en el principio de "empresa sustentada en el esfuerzo común" y en certificaciones como Comercio Justo, GLOBALG.A.P. y LEAF. Los productos de Blue Skies cumplen además las normas de seguridad alimentaria que establecen el British Retail Consortium y las Normas Internacionales de Alimentos. Además, como la adición de valor al producto se lleva a cabo en origen, y no en el transporte de la fruta como materia prima a Europa y otros mercados para efectuar ahí el procesamiento del producto, el 70% del valor del producto va a parar al país de origen. Y Blue Skies se asegura de que ello quede

reflejado en sus nombres comerciales, sus eslóganes y en su imagen empresarial. Gracias a ello, la empresa ha logrado crear una identidad de marca sólida que la distingue de la competencia.

Una de las principales maneras en que Blue Skies vincula su imagen de marca con sus consumidores es utilizando nombres de productos, etiquetas o eslóganes singulares. Así, a fin de aumentar las ventas locales en un 20% en los próximos años, en febrero de 2012 la empresa presentó etiquetas nuevas, sumamente originales, de sus productos de zumo recién exprimido, para distinguirlos de otras muchas bebidas que se importan en el mercado de Ghana. El diseño de las etiquetas tiene por objeto mostrar la forma de elaboración simple y natural de los zumos de Blue Skies mediante un colorido dibujo con el que se ilustra todo el proceso de producción. Así, en las etiquetas se explica visualmente cómo se elabora el zumo de Blue Skies, desde que la fruta se cosecha en los campos de cultivo y se trocea hasta que se licúa y se vierte en la botella. Además, las etiquetas reflejan los principales valores de la empresa, comunican el orgullo de procesar sus productos en Ghana y ayudan a Blue Skies a competir más eficazmente con las marcas multinacionales a escala mundial. Junto con las nuevas etiquetas, la empresa presentó además un nuevo eslogan: "Revitaliza el ghanés que llevas dentro", con el que se destaca la relación de los productos con el mercado local y su composición natural y saludable.

Marcas ganadoras, consumo responsable y comercialización

Las etiquetas de los zumos de Blue Skies no solo han tenido resonancia entre los consumidores de Ghana, sino también entre los de los mercados internacionales. Antes de su presentación oficial, las etiquetas ganaron un premio a la identidad de marca, concedido en los premios de comida y bebidas internacionales de 2011 que se otorgan en Londres (Reino Unido), International Food and Beverage Awards.

Iniciativas como la creación de nuevas etiquetas y nuevos eslóganes son tan solo uno de los medios en que Blue Skies ha impulsado una identidad de marca sólida. Otra vertiente de la estrategia de marcas de la empresa en general es Caretrace, es una página web lanzada en 2007, concebida como herramienta para rastrear los productos de Blue Skies que se suministran a una importante cadena de supermercados británica. Mediante Caretrace, la gente puede averiguar de dónde vienen los productos y los productores pueden a su vez compartir su historia, factores ambos que Blue Skies considera derechos fundamentales en la relación consumidor-productor. Mediante Caretrace, Blue Skies presenta la historia de sus productos y qué efecto producen en el medio ambiente, ofreciendo a la gente la opción de hacer compras con fundamento, lo que contribuye a fomentar el consumo responsable.

Marcas, derechos de autor y nombres de dominio

Desde sus inicios, Blue Skies ha puesto gran empeño en ofrecer a los consumidores productos de alta calidad y proteger al mismo tiempo a los agricultores, sus empleados y el medio ambiente. Una de las formas más eficaces de lograr tales metas ha sido la protección de la P.I. de la empresa. A tal efecto, Blue Skies ha registrado su propia marca y ha aprovechado las sólidas marcas de sus socios de certificación. Para una pequeña empresa como Blue Skies, mantener un nombre comercial que se distinga de los de la competencia es fundamental. Aunque en Ghana el sistema de P.I. está todavía en sus inicios, la empresa ha registrado una marca comunitaria en la UE con respecto a su innovador servicio Caretrace mediante la Oficina de Armonización del Mercado Interior (OAMI). Al margen de la marca de la empresa, las marcas de sus socios empresariales son igualmente importantes para Blue Skies y sus agricultores, pues son reflejo de su estrategia de marcas.

A medida que fue aumentando su popularidad, Blue Skies empezó a diversificar la oferta de productos en los mercados locales e internacionales, con la inclusión de zumo de frutas 100% natural y recién exprimido. En 2012, la empresa abastecía con sus productos de fruta troceada y zumos de frutas con certificación de Comercio Justo, a 17 grandes supermercados, repartidos por siete países de Europa.

Resultados empresariales

Gracias a la estrategia de fomento de imagen de marca y las iniciativas públicas que Blue Skies ha llevado a cabo, la empresa y las comunidades locales han logrado un éxito financiero y un prestigio considerables. En 2010, la empresa ingresó 15,4 millones de libras esterlinas en concepto de ventas en el marco de sus operaciones en Ghana, y otros 5,4 millones, 3,5 millones y 1,4 millones de libras esterlinas en el marco de sus operaciones en Sudáfrica, Egipto y el Brasil, respectivamente. Desde 2012, a las operaciones de Blue Skies corresponde más del 25% de las exportaciones de piña de Ghana y el 1% de las exportaciones totales del país. Además, es la única empresa de Ghana con más de 2.000 empleados en todo el mundo, y su éxito le ha permitido ofrecer algunos de los salarios más altos percibidos en las comunidades locales de la región. Por otra parte, además de las muchas fábricas de que dispone la empresa, los logros de Blue Skies fueron reconocidos en la entrega de los premios Queen's Awards for Enterprise: Sustainable Development en 2008 y 2011, uno de los premios al éxito empresarial más prestigiosos del Reino Unido. Asimismo, en abril de 2011, la empresa recibió el premio Waitrose Way Supplier Award, con el que se valora la labor de los proveedores que aplican la filosofía Waitrose y sus principios en la cadena de suministro.

Cuando al Sr. Pile se le ocurrió la pionera idea de Blue Skies, pocos de entre sus antiguos colegas creyeron que funcionaría. Sin embargo, el empresario percibió la demanda europea de fruta más fresca y saludable, y con creatividad, los socios adecuados y un nombre comercial potente, logró hacer de Blue Skies una empresa única en su tipo. Basándose en un sistema de transporte aéreo, la empresa ofrece algunas de las frutas más frescas del mercado, puesto que desde su cosecha en los campos de cultivo hasta su llegada a las estanterías de las tiendas no pasan más de 48 horas. Orgullosa de su origen ghanés, Blue Skies mantiene su rumbo en la práctica de un comercio sostenible que beneficie tanto a los agricultores locales y sus comunidades como a los consumidores de todo el mundo en demanda de fruta fresca y obtenida por medios ecológicos y sostenibles.

Fuente: Página Web de la OMPI
Artículo titulado: "Alcanzar el Cielo"
Fotos: Blue Skies

http://www.wipo.int/ipadvantage/es/details.jsp?id=3237

DEPARTAMENTO DE INVENCIONES

MUY IMPORTANTE

A PARTIR DE LA FECHA DE LA PRIMERA PUBLICACIÓN, EL SOLICITANTE DEBE EFECTUAR EL **PAGO DE EXAMEN DE FONDO** EN UN PLAZO DE **DOCE MESES** IMPRORROGABLES, BAJO LA PENA DE DECLARARSE EL **ABANDONO** DE PLENO DERECHO. (ART. 22.1 LEY 20-00 SOBRE PROPIEDAD INDUSTRIAL).

SOLICITUD DE PATENTE DE INVENCION EN FASE NACIONAL PCT

LISTA DE CÓDIGOS INID DE LA NORMA ST.9 OMPI.

11 NUMERO DE PATENTE/REGISTRO NACIONAL.
12 DESIGNACIÓN DEL TIPO DE DOCUMENTO.
21 NÚMERO DE SOLICITUD NACIONAL.
22 FECHA DE PRESENTACIÓN NACIONAL.
30 DATOS DE PRIORIDAD SEGUN CONVENIO DE PARIS.
43 FECHA DE PUBLICACION DE LA SOLICITUD NACIONAL.
51 CLASIFICACIÓN INTERNACIONAL DE PATENTES.
54 TÍTULO.
57 RESUMEN /FIGURAS.
61 NÚMERO/FECHA DE PRESENTACIÓN DE LA SOLICITUD ANTERIOR DE LA PATENTE, MODELO DE UTILIDAD O TÍTULO SIMILAR CONCEDIDO ANTERIORMENTE, RESPECTO DEL CUAL EL PRESENTE DOCUMENTO CONSTITUYE UNA ADICIÓN.
62 NÚMERO/FECHA DE PRESENTACIÓN DE LA SOLICITUD ANTERIOR DE LA QUE EL PRESENTE DOCUMENTO CONSTITUYE UNA FRACCIÓN.
71 SOLICITANTE(S).
72 INVENTOR(ES)/DISEÑADOR(ES).
74 REPRESENTANTE(S).
85 FECHA DE COMIENZO DE LA FASE NACIONAL
86 NÚMERO DE SOLICITUD INTERNACIONAL Y FECHA DE PRESENTACIÓN INTERNACIONAL PCT.
87 NÚMERO DE PUBLICACIÓN INTERNACIONAL Y FECHA DE PUBLICACIÓN INTERNACIONAL PCT.

LISTA DE CÓDIGOS DE DOS LETRAS DE LA NORMA ST.3.

DE - ALEMANIA	AT - AUSTRIA
ES - ESPAÑA	CN - CHINA
VE - VENEZUELA	US - ESTADOS UNIDOS
CH - SUIZA	NO - NORUEGA
CA - CANADÁ	VN - VIETNAM
UA - UCRANIA	HO - HOLANDA
IT - ITALIA	FR - FRANCIA
GB - REINO UNIDO	DO - REPUBLICA DOMINICANA
NZ - NUEVA ZELANDA	NL - PAISES BAJOS
TN - TUNEZ	BR - BRASIL
AU - AUSTRALIA	MY - MALASIA
BE - BELGICA	CO - COLOMBIA
IN - INDIA	CU - CUBA
MA - MARRUECOS	AR – ARGENTINA
SI - ESLOVENIA	HU- HUNGRIA
KR – COREA	ZA – SUDÁFRICA
HR – CROACIA	SE – SUECIA
RS – SERBIA	MX – MÉXICO
TT – TRINIDAD Y TOBAGO	PK – PAKISTÁN
JM-JAMAICA	EC-ECUADOR
AR-ARGENTINA	

EM - OFICINA PARA LA ARMONIZACION DEL MERCADO INTERIOR (OAMI)

12 **SOLICITUD DE PATENTE DE INVENCIÓN EN FASE NACIONAL PCT.**
21 P2014-0215
85 19/09/2014
86 PCT/US2013/032539 15/03/2013
30 US 61/614,142 22/03/2012
87 WO2013/142377 26/09/2013
71 **MERIAL LIMITED**
3239 SATELLITE BOULEVARD, 30096, DULUTH , GEORGIA , U.S.A.
74 SHARIN PABLO DE ROCA
72 JOYCE PRITCHARD [US]
TESHOME MEBATSION [US]
MICHEL BUBLOT [FR]
51 A 61K 39/255, A 61P 31/22
54 **VIRUS DE LA ENFERMEDAD DE MAREK MODIFICADO Y VACUNAS ELABORADAS CON ÉL.**
57 Vacuna eficaz para combatir la enfermedad de Marek, que puede elaborarse usando un virus de la enfermedad de Marek (MDV) recombinante de la cepa CVI988, que ha sido transformado con una construcción de ADN exógeno que comprende la secuencia de la repetición terminal larga de un virus de la reticuloendoteliosis. Este agente viral seguro es útil para generar una respuesta inmune de protección importante ante un ataque con un MDV virulento en un pollo, aunque no se caracteriza por una patogenicidad significativa. Las formulaciones apropiadas de esta vacuna que puede usarse en pollos comprenden dosis de este agente viral novedoso que son eficaces para la inmunización, junto con vehículos o diluyentes farmacéuticamente aceptables.

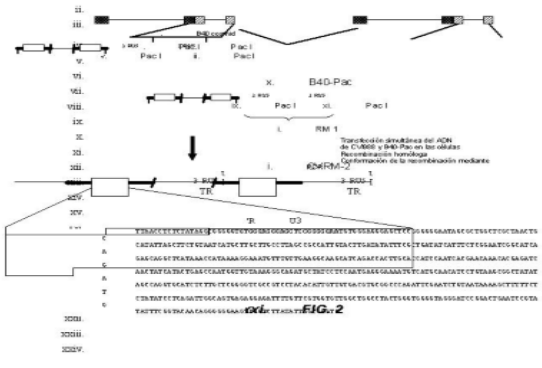

12 **SOLICITUD DE PATENTE DE INVENCIÓN EN FASE NACIONAL PCT.**
21 P2015-0049
85 04/03/2015
86 PCT/US2013/058257 05/09/2013
30 US 12183331.3 06/09/2012
87 WO2014/039677 13/03/2014
71 **BAYER HEALTHCARE LLC.**
100 BAYER BOULEVARD, 07981-0915, WHIPPANY , NEW JERSEY, U.S.A.
74 WALLIS PONS
72 SUSANNE SKRABS [DE]
ADRIAN FUNKE [FR]
MAYK KRESSE [DE]
ULRICH OBERDIECK [DE]
51 A 61K 31/4412, A 61K 9/28.
54 **COMPOSICIÓN FARMACÉUTICA RECUBIERTA QUE CONTIENE REGORAFENIB.**
57 La presente invención se refiere a una composición farmacéutica recubierta que contiene regorafenib, un hidrato, solvato, metabolito o sal farmacéuticamente aceptable del mismo, o un polimorfo del mismo y su procedimiento de preparación y su uso para tratar trastornos.

12 **SOLICITUD DE PATENTE DE INVENCIÓN EN FASE NACIONAL PCT.**
21 P2014-0268
85 25/11/2014
86 PCT/GB2013/051606 20/06/2013
30 US 61/662,592 21/06/2012
87 WO2013/190302 27/12/2013
71 **ASTRAZENECA AB.**
SE-151 85 , SÖDERTÄLJE, SUECIA.
74 ORIETTA BLANCO MINIÑO
72 CRAIG ROBERT STEWART [SE]
MARTIN HANS BOHLIN [GB]
51 A 61K 31/4439, A 61P 25/28, C 07D 401/10.
54 **SAL DE TIPO CAMSILATO**
57 Una sal de tipo camsilato de (1r,1'R,4R)-4-metoxi-5''-metil-6'-[5-(prop-1-in-1-il)piridin-3-il]-3'H-diespiro[ciclohexano-1,2'-inden-1'2'-imidazol]-4''-amina, composiciones farmacéuticas que contienen la sal y usos terapéuticos de la sal para tratar patologías relacionadas con Aß tales como la enfermedad de Alzheimer, síndrome de Down, angiopatía ß-amiloide y afecciones tales como la demencia incluida la demencia de origen mixto vascular y degenerativo, demencia presenil, demencia senil y demencia asociada con la enfermedad de Parkinson, parálisis supranuclear progresiva o degeneración corticobasal.

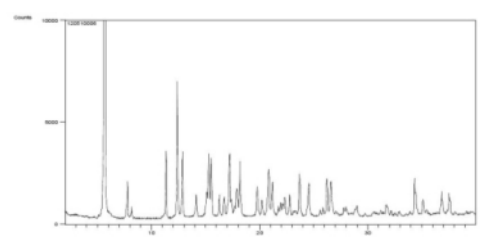

12 **SOLICITUD DE PATENTE DE INVENCIÓN EN FASE NACIONAL PCT.**
21 P2015-0020
85 05/02/2015
86 PCT/EP2013/068239 04/09/2013
30 EP 12306072.5 07/09/2012
87 WO2014/037373 13/03/2014
71 **SANOFI.**
54 RUE LA BOÉTIE, 75008 , PARIS, FRANCIA.
74 TANIA MIGUELINA CASTILLO BAEZ
72 MATTHIAS DREYER [DE]
PAUL HABERMANN [DE]
MARK SOMMERFELD [DE]
THOMAS LANGER [DE]
OLIVER BOSCHEINEN [DE]
HANS-LUDWING SCHAEFER [DE]
51 A 61K 38/18, A 61K 38/26, C 07K 14/50, C 07K 14/605.
54 **PROTEÍNAS DE FUSIÓN PARA EL TRATAMIENTO DE UN SÍNDROME METABÓLICO.**
57 La invención se refiere a una proteína de fusión que comprende al menos un compuesto de FGF-21 (factor 21 de crecimiento de fibroblastos) y al menos un agonista de GLP-1R (receptor del péptido 1 similar a glucagón) así como a composiciones farmacéuticas, usos médicos y métodos de tratamiento que implican la proteína de fusión, particularmente en el campo de diabetes, dislipidemia, obesidad y/o adiposidad.

12 **SOLICITUD DE PATENTE DE INVENCIÓN EN FASE NACIONAL PCT.**
21 P2014-0227
85 09/10/2014
86 PCT/US2013/035646 08/04/2013
30 US 13/488,443 04/06/2012 y US 61/623,545 12/04/2012
87 WO2013/155003 17/10/2013
71 **CABEAU, INC.**
5850 CANOGA AVENUE, SUITE 100, 91367, WOODLAND HILLS, CALIFORNIA,
74 GRELDY HERNANDEZ SOSA
72 DAVID BRET STERNLIGHT [US]
KYNA ROSE STERNLIGHT [US]
51 A 47G 9/10
54 **ALMOHADA DE VIAJE.**
57 La presente invención desvela una almohada de viaje en forma de U que tiene un cojín de base y un cojín elevado fijado al lado superior del cojín de base. Las paredes periféricas interiores de los cojines de base y elevados están a ras entre sí, mientras que las paredes posteriores están a ras entre sí y son sustancialmente planas para un mejor contacto con superficies planas, tales como un reposacabezas, un asiento, o una silla. Adicionalmente, la pared posterior del cojín elevado es más fina que los lados, proporcionando más libertad para ajustar la posición de la cabeza adaptándose fácilmente a la forma del reposacabezas, el asiento o la silla. Una cubierta separable se adapta para cubrir los cojines de base y elevados, mientras que un cordón con un mecanismo de cincha ajustable se puede utilizar para ajustar la almohada de viaje alrededor del cuello.

12 **SOLICITUD DE PATENTE DE INVENCIÓN EN FASE NACIONAL PCT.**
21 P2015-0016
85 22/01/2015
86 PCT/US2013/051306 19/07/2013
30 US 61/675,488 25/07/2012
87 WO2014/018399 30/01/2014
71 **AGROFRESH INC.**
400 ARCOLA ROAD, P. O. BOX 7000, 19426, COLLEGEVILLE, PENNSYLVANIA, U.S.A.
74 MARIA DEL PILAR TRONCOSO
72 ROBERT L. MCGEE [US]
NAZIR MIR [US]
RODRIGO A. CIFUENTES [CL]
EVAN MCCASKEY [US]
AISHWARYA BALASUBRAMANIAN [IN]
FERNANDO K. EDAGI [BR]
WILLIAM NIXON JAMES [US]
51 A 23B 7/152, A 23B 7/154, B 65D 81/20, B 65D 81/28.
54 **METODO PARA LA MANIPULACION DE AGUACATES.**
57 Esta invención se basa en un efecto sinérgico inesperado de un compuesto ciclopropeno y un empaque de atmósfera modificada para extender la vida útil y/o almacenamiento de los aguacates. Se proporciona un método para almacenar aguacates que comprende la etapa de exponer los aguacates a una atmósfera que contiene un compuesto ciclopropeno, en el que tanto (a) los aguacates están en un empaque de atmósfera modificada durante la exposición al compuesto ciclopropeno, o (b) los aguacates se colocan en un empaque de atmósfera modificada después de la exposición al compuesto ciclopropeno, y los aguacates permanecen en el empaque de atmósfera modificada durante al menos dos horas. En algunas realizaciones, el empaque de atmósfera modificada se construye de manera que la velocidad de transmisión de oxígeno para todo el empaque es de 200 a 40.000 centímetros cúbicos por día por kilogramo de aguacates.

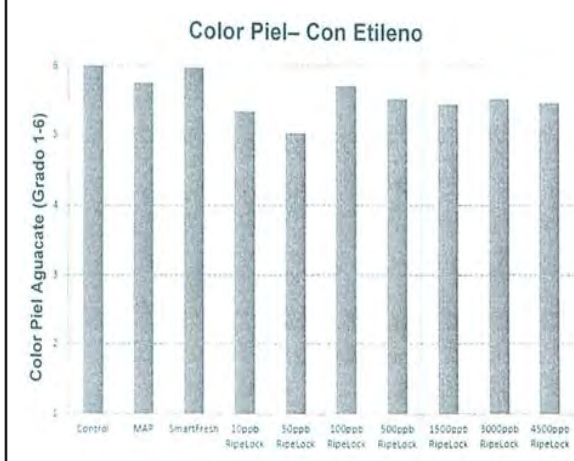

Figura 8

PASA A LA PÁGINA SIGUIENTE

VIENE DE LA PÁGINA ANTERIOR

12 **SOLICITUD DE PATENTE DE INVENCIÓN EN FASE NACIONAL PCT.**
21 P2015-0014
85 20/01/2015
86 PCT/US2007/083687 06/11/2007
30 US 11/935,257 05/11/2007; US 60/856,992 06/11/2006 y
US 60/908,143 26/03/2007
87 WO2008/058096 15/05/2008
71 **ABBVIE BAHAMAS LTD.**
SASSOON HOUSE, SHIRLEY STREET & VICTORIA AVENUE, NEW PROVIDENCE, NASSAU, BAHAMAS.
74 MARIA DEL PILAR TRONCOSO.
72 KEVIN B. SIPPY [US]
JIANGUO JI [US]
TAO LI [CN]
MARC SCANIO [US]
WILLAIM H. BUNNELLE [US]
GEOFF G.Z. ZHANG [CN]
PAUL J. BRACKEMEYER [US]
SHUANG CHEN [CA]
RODGER F. HENRY [US]
MICHAEL R. SCHRIMPF [US]
DIANA L. NERSESIAN [US]
CHIH-HUNG LEE [US]
LEI SHI [CN]
51 A 61K 31/395, C 07D 451/14.
54 **DERIVADOS DE AZAADAMANTANO Y METODOS DE USO DE LOS MISMOS.**
57 Compuestos que son derivados de azaadamantano, particularmente derivados de azaadamantano sustituidos con éter o amina, y sales y prodrogas de éstos, composiciones que comprenden estos compuestos, métodos para usar estos compuestos y composiciones, procesos para preparar estos compuestos, e intermediarios obtenidos durante estos procesos.

12 **SOLICITUD DE PATENTE DE INVENCIÓN EN FASE NACIONAL PCT.**
21 P2015-0040
85 26/02/2015
86 PCT/KR2013/007838 30/08/2013
30 KR 10-2012-0096477 31/08/2012
87 WO2014/035188 06/03/2014
71 **HANMI PHARM. CO. LTD.**
214, MUHA-RO, PALTAN-MYEON, 445-910, HWASEONG-SI, GYEONGGI-DO, REPÚBLICA DE COREA.
74 PATRICIA VILLEGAS
72 JAE HYUN PARK [KR]
JONG SOO WOO [KR]
YONG LL KIM [KR]
JUNG HYUN CHO [KR]
JUN YOUNG CHOI [KR]
YOUNG KEUN CHOI [KR]
51 A 61K 31/40, A 61K 9/20, A 61K 9/22, A 61K 9/24.
54 **FORMULACIÓN DE COMPRIMIDOS COMPUESTOS DE DOS FASES QUE COMPRENDE ATORVASTATINA, IRBESARTAN Y CARBONATO DE MAGNESIO.**
57 Se divulgan una formulación de comprimidos compuestos de dos fases que comprenden (a) una primera fase que comprenden irbesartan o una de sus sales aceptables desde el punto de vista farmacéutico; y (b) una segunda fase que comprenden atorvastatina o una de sus sales aceptables desde el punto de vista farmacéutico y carbonato de magnesio ($MgCO_3$) en una proporción en peso de 1:4 hasta 1:5, y un método para la preparación de los mismos. Al exhibir excelentes velocidades de disolución y biodisponibilidad, la formulación de comprimidos compuestos de dos fases es útil como agente terapéutico para la hipertensión y la hipercolesterolemia.

12 **SOLICITUD DE PATENTE DE INVENCIÓN EN FASE NACIONAL PCT.**
21 P2015-0058
85 13/03/2015
86 PCT/EP2013/069036 13/09/2013
30 CN 201310410951.1 11/09/2013; US 61/701,514 14/09/2012;
US 61/701,531 14/09/2012 yUS 61/793,033 15/03/2013
87 WO2014/041131 20/03/2014
71 **ABBVIE INC.**
1 NORTH WAUKEGAN ROAD, 60064, NORTH CHICAGO, ILLINOIS, U.S.A.
ABBVIE DEUTSCHLAND GMBH & CO. KG.
MAX-PLANCK-RING 2A, 65205, WIESBADEN, ALEMANIA.
74 MARIA DEL PILAR TRONCOSO
72 ANDREAS HAUPT [DE]
KARLA DRESCHER [DE]
HELMUT MACK [DE]
HANNES KOOLMAN [US]
WILFRIED BRAJE [DE]
ANA LUCIA RELO [DE]
MARGARETHA HENRICA MARIA BAKKER [DE]
VIKTOR LAKISC [DE]
CAROLIN HOFT [DE]
RUXU XU [CN]
XIAONA ZHAO [CN]
51 C 07D 471/06, C 07D 487/06.
54 **DERIVADOS TRICÍCLICOS DE QUINOLINAS Y DE QUINOXALINAS.**
57 Derivadostricíclicos de quinolinas y de quinoxalinas. Composiciones far-macéuticas que los comprenden. Su uso como moduladores del receptor 5-HT2c, especialmente como agonistas o agonistas parciales. Su uso en la elabo-ración de medicamentos útiles para prevenir o tratar aquellas afecciones y aquellos trastornos que pueden responder a la modulación del receptor 5-HT2c. Método para prevenir o tratar aquellas afecciones y aquellos trastornos que pueden responder a la modulación del receptor 5-HT2c.

12 **SOLICITUD DE PATENTE DE INVENCIÓN EN FASE NACIONAL PCT.**
21 P2015-0023
85 09/02/2015
86 PCT/US2013/054435 09/08/2013
30 US 61/681,601 09/08/2012 y US 61/798,128 15/03/2013
87 WO2014/026170 13/02/2014
71 **ADVANCED BARIATRIC TECHNOLOGY, LLC.**
201 ALHAMBRA CIRCLE, SUITE 702,, 33134, CORAL GABLES, FLORIDA, U.S.A.
74 TANIA MIGUELINA CASTILLO BAEZ
72 JESUS R. ARMENTEROS [DO]
MOISES JACOBS [US]
KENNETH C. FRECH [US]
51 A 61B 17/122, A 61B 17/128.
54 **PINZA BARIÁTRICA SOBREMOLDEADA DE POLÍMERO Y MÉTODO DE INSTALACIÓN.**
57 La presente invención se refiere a una pinza bariátrica que puede incluir miembros de sustrato sobremoldeados en polímero que forman primera y segunda porciones alargadas, una porción de lazada que tiene una bisagra flexible, una porción de sujeción, y una porción de acoplamiento para retener la pinza en una posición cerrada para dividir el estómago. Un método para la instalación puede incluir crear una abertura en la cavidad abdominal del paciente para acceder al estómago, removiendo el tejido conectado a las áreas adyacentes del estómago la pinza será posicionada, posicionar la pinza en una posición abierta en donde los primeros extremos de las primera y segunda porciones alargadas están abiertos uno respecto al otro, insertar la pinza en la cavidad abdominal en la posición abierta y las primera y segunda porciones alargadas de la pinza pasan por separado a través de la abertura en la cavidad abdominal, posicionar las primera y segunda porciones alargadas adyacentes a los primero y segundo lados del estómago, y cerrar la pinza para dividir el estómago.
FIG. 41 (a)

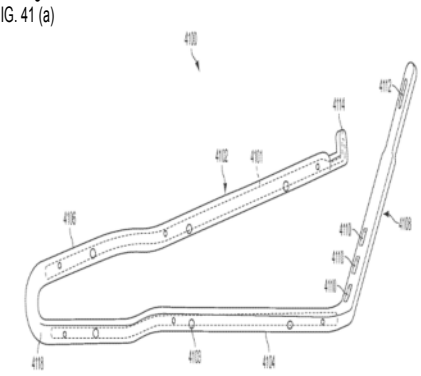

Figure - 41(a)

CONCESION DE PATENTE DE INVENCION (PCT)

12 **CONCESION DE PATENTE DE INVENCIÓN (PCT).**
11 P2012-0161
21 P2012-0161
85 08/06/2012
86 PCT/ES2010/070704 29/10/2010
30 ES P200931143 10/12/2009
43 15/12/2012
87 WO2011/070205 16/06/2011
71 **FABREMASA S.L.**
N-IV KM 28,600, AVENIDA DE LOS CANTEROS, 37, POLIGONO INDUSTRIAL VALMOR, E-28340, MADRID , VALDEMORO, ESPAÑA.
74 MARIA DEL PILAR TRONCOSO
72 ANTONIO ALVAREZ ALVAREZ [ES]
FRANCISCO ANTONIO ALVAREZ GUMIEL [ES]
51 E 01C 19/10
54 **PLANTA PARA LA REALIZACION DE MEZCLAS ASFALTICAS TEMPLADAS.**
57 Planta (1) para realización de mezclas asfáiticas templadas que comprende: una primera plataforma móvil (10) para la alimentación de forma controlada de algunos o todos los áridos de la mezcla asfáltica templada a una segunda plataforma móvil (30), donde dichos áridos son calentados, o directamente a una cuarta plataforma móvil (20); una segunda plataforma móvil (30) donde se realíza el calentamiento de algunos o todos los áridos provenientes de la primera plataforma móvil (10) son calentados en un tambor secador (33); una tercera plataforma móvil (40) donde se realiza la extracción y el filtrado de los áridos que provienen de la segunda plataforma móvil (30), que alimenta posteriormente a la cuarta plataforma mõvil (20); una cuarta plataforma móvil (20) donde se realiza la mezcla con ligante, con material de relleno y con cualquier otro material, del material proveniente de la salida de la segunda plataforma móvil (30) o que llega directamente de la primera plataforma móvil (1 0), siendo los materiales mezclados diferentes en función del producto final deseado, estando comprendida la temperatura de los materiales mezclados entre 70°C y 1000C y siendo el ligante una emulsión.

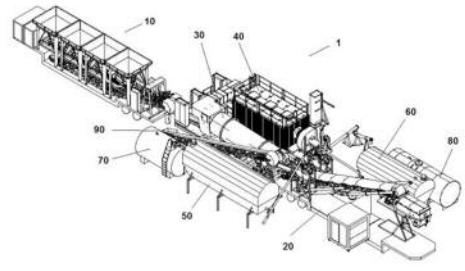

12 **SOLICITUD DE PATENTE DE INVENCIÓN EN FASE NACIONAL PCT.**
21 P2015-0002
85 07/01/2015
86 PCT/US2013/049612 08/07/2013
30 US 61/670,116 10/07/2012
87 WO2014/011568 16/01/2014
71 **TAKEDA PHARMACEUTICAL COMPANY LIMITED.**
1-1, DOSHOMACHI 4-CHOME, CHUO-KU, OSAKA-SHI, 541-0045, OSAKA, JAPÓN.
74 TANIA MIGUELINA CASTILLO BAEZ
72 EDCON CHANG [US]
WOLFGANG REINHARD LUDWING NOTZ [DE]
MICHAEL B. WALLACE [US]
51 A 61K 31/506, A 61P 35/00, A 61P 37/00, A 61P 9/00, C 07D 471/04, C 07D 519/00.
54 **DERIVADOS DE AZAINDOL QUE ACTUAN COMO INHIBIDORES DE P13K.**
57 Se revelan los compuestos de la Fórmula 1, y una de sus sales farmacéuticamente aceptables, donde R1, R2, R3, R4, R5, R6, R7, R8, R9 y R10 se definen en la memoria. La presente revelación también se refiere a los materiales y métodos para preparar compuestos de la Fórmula 1, a composiciones farmacéuticas que los contienen y a su empleo para tratar trastornos inmunológicos, enfermedades cardiovasculares, cáncer y otros trastornos, enfermedades y afecciones que se asocian con la PI3Kd.

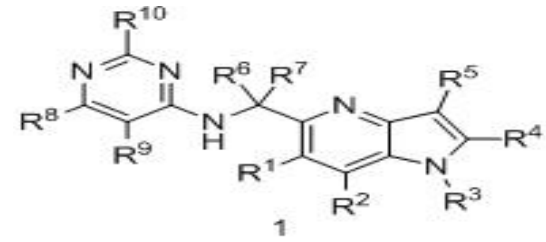

1

12 **SOLICITUD DE PATENTE DE INVENCIÓN EN FASE NACIONAL PCT.**
21 P2015-0050
85 05/03/2015
86 PCT/US2013/059481 12/09/2013
30 EP PCT/EP2012/003819 12/09/2012 y US 61/776,715 11/03/2013
87 WO2014/043361 20/03/2014
71 **GENZYME CORPORATION.**
500 KENDALL STREET, 02142, CAMBRIGE, MASSACHUSETTS, U.S.A.
74 TANIA MIGUELINA CASTILLO BAEZ
72 HUAWEI QIU [US]
CLARK PAN [US]
51 C 07K 16/28
54 **POLIPÉPTIDOS QUE CONTIENEN FC CON GLICOSILACIÓN ALTERADA Y FUNCIÓN EFECTORA REDUCIDA.**
57 Se proporcionan polipéptidos de unión (p.ej., anticuerpos), y conjugados de fármaco de los mismos, que comprenden un dominio Fc con un perfil de glicosilación alterado y una función efectora reducida. En una realización particular, el dominio Fc comprende: un residuo de asparagina en la posición de aminoácido 298, según la numeración EU; y un residuo de serina o treonina en la posición de aminoácido 300, según la numeración EU. También se proporcionan ácidos nucleicos que codifican los polipéptidos de unión a antígeno, vectores de expresión recombinante y células hospedantes para preparar dichos polipéptidos de unión a antígeno. También se proporcionan métodos de uso de los polipéptidos de unión a antígeno descritos en la presente memoria para tratar una enfermedad.

12 **SOLICITUD DE PATENTE DE INVENCIÓN EN FASE NACIONAL PCT.**
21 P2015-0039
85 25/02/2015
86 PCT/US2013/058896 10/09/2013
30 US 61/699,714 11/09/2012
87 WO2014/043068 20/03/2014
71 **GENZYME CORPORATION.**
500 KENDALL STREET, 02142, CAMBRIDGE, MASSACHUSETTS, U.S.A.
74 TANIA MIGUELINA CASTILLO BAEZ.
72 JOHN MARSHALL [US] / ELYSE BOURQUE [US] / BRADFORD HIRTH [US]
ZHONG ZHAO [US] / MARIO A. CABRERA-SALAZAR [CO] / CASSANDRA CELATKA [US]
SENG H. CHENG [US] / ANDREW GOOD [US] / KATHERINE JANCSICS [US]
MARKUS METZ [US] / RONALD K. SCHEULE [US] / RENATO SKERLJ [US]
YIBIN XIANG [US] / JOHN LEONARD [US] / THOMAS NATOLI [US] / ELINA MAKINO [US]
HERVE HUSSON [US] / OXANA BESKROVNAYA [US]
51 A 61K 31/439, A 61P 25/00, A 61P 35/00, C 07D 453/02, C 07D 471/08
54 **INHIBIDORES DE GLUCOSILCERAMIDA SINTASA.**
57 La invención se refiere a inhibidores de glucosilceramida sintasa (GCS) útiles para el tratamiento de enfermedades metabólicas, tales como enfermedades de almacenamiento lisosómico, solos o en combinación con terapia de remplazo enzimático, y para el tratamiento de cáncer.

PASA A LA PÁGINA SIGUIENTE

VIENE DE LA PÁGINA ANTERIOR

12 **SOLICITUD DE PATENTE DE INVENCIÓN EN FASE NACIONAL PCT.**
21 P2014-0297
85 22/12/2014
86 PCT/US2013/048601 28/06/2013
30 US 61/666,712 29/06/2012
87 WO2014/005036 03/01/2014
71 **SHIRE HUMAN GENETIC THERAPIES, INC.**
300 SHIRE WAY, 02421, LEXINGTON, MASSACHUSETTS, U.S.A.
74 TANIA MIGUELINA CASTILLO BAEZ
72 CHUN ZHANG [US]
FERENC BOLDOG [DO]
51 C 12P 21/02
54 **MÉTODO PARA PRODUCIR IDURONATO-2-SULFATASA RECOMBINANTE.**
57 La presente invención proporciona, entre otras cosas, métodos y composiciones para la producción a gran escala de proteína I2S recombinante usando cultivo de suspensión de células de mamífero en medio libre de suero. En particular, la presente invención usa células de mamífero que coexpresan una proteína I2S recombinante y una enzima generadora de formilglicina (FGE).

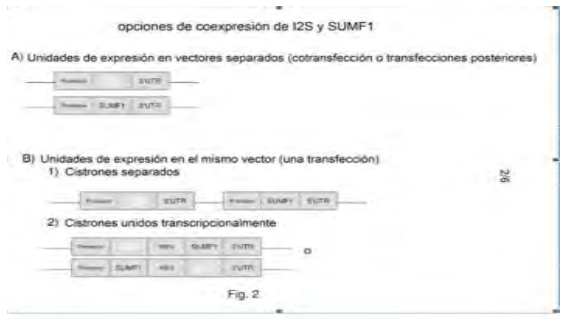

12 **SOLICITUD DE PATENTE DE INVENCIÓN EN FASE NACIONAL PCT.**
21 P2015-0027
85 12/02/2015
86 PCT/US2013/056107 22/08/2013
30 US 61/692,853 24/08/2012 y US 61/774,094 07/03/2013
87 WO2014/031815 27/02/2014
71 **GLAXOSMITHKLINE LLC.**
5 CRESCENT STREET, 19112, PHILADELPHIA, PENNSYLVANIA, U.S.A.
74 PATRICIA VILLEGAS
72 DIANE MARY COE [GB]
STEPHEN ALLAN SMITH [GB]
51 A 61K 31/519, A 61P 37/00, C 07D 487/04.
54 **COMPUESTOS DE PIRAZOLOPIRIMIDINAS.**
57 Compuestos de fórmula (I) y sales de los mismos: en la que R1 es n-alquilo C1-6 o alcoxi C1-2-alquilo C1-2, R2 es halo, OH o alquilo C1-3, m es un número entero que tiene un valor de 4, 5, 6 o 7, n es un número entero que tiene un valor de 0, 1, 2 o 3, y p es un número entero que tiene un valor de 0, 1 o 2, son inductores de interferón humano. Los compuestos que inducen interferón humano pueden ser útiles en el tratamiento de diversos trastornos, por ejemplo en el tratamiento de enfermedades alérgicas y otras afecciones inflamatorias, por ejemplo rinitis alérgica y asma, enfermedades infecciosas y cáncer y también pueden ser útiles como coadyuvantes de vacuna.

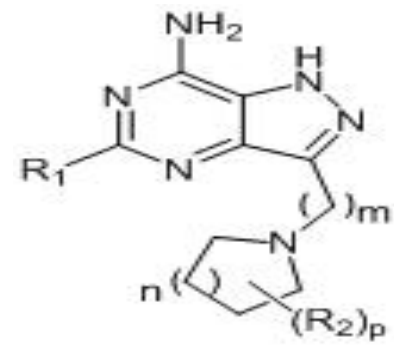

(I)

12 **SOLICITUD DE PATENTE DE INVENCIÓN EN FASE NACIONAL PCT.**
21 P2015-0062
85 16/03/2015
86 PCT/EP2013/069185 16/09/2013
30 FR 1258744 18/09/2012
87 WO2014/044645 27/03/2014
71 **SANOFI.**
54 RUE LA BOÉTIE, 75008, PARIS, FRANCIA.
74 TANIA MIGUELINA CASTILLO BAEZ
72 YANNICK BENEDETTI [FR]
JIDONG ZHANG [FR]
NICOLAS BAURIN [FR]
EMMANUEL BOULEY [FR]
51 A 61K 31/7048, A 61K 31/7052, A 61P 31/04, A 61P 31/06, C 07H 15/26.
54 **DERIVADOS DE MACRÓLIDOS, SU PREPARACIÓN Y SU USO TERAPÉUTICO.**
57 La solicitud de patente se refiere a los siguientes compuestos de fórmula (I): a un proceso para prepararlos y a su uso terapéutico.

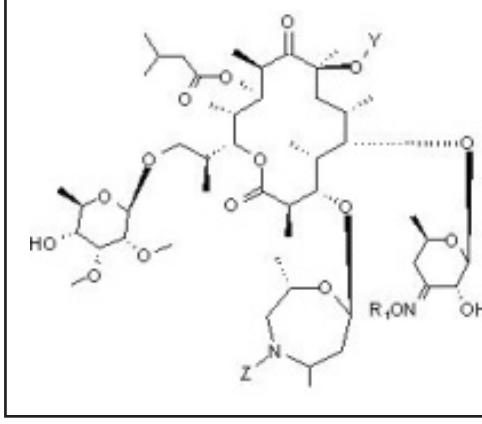

(I)

SOLICITUD DE DISEÑO INDUSTRIAL

12 **SOLICITUD DE DISEÑO INDUSTRIAL.**
21 D2014-0245
22 28/10/2014
30 EM 2455279-0001 29/04/2014
71 **BAYER ANIMAL HEALTH GMBH.**
51368, LEVERKUSEN, ALEMANIA.
74 WALLIS PONS CARDI
72 JÖRG HABIG [DE]
TODD FIRKINS [US]
GARETH NIGEL LAUCHLAN [NZ]
DAVID CRAIG SWEENEY [NZ]
RODNEY GORDON WALKER [NZ]
51 Clase 09 Sub Clase 07
54 **DISPOSITIVO PARA VERTER.**
57

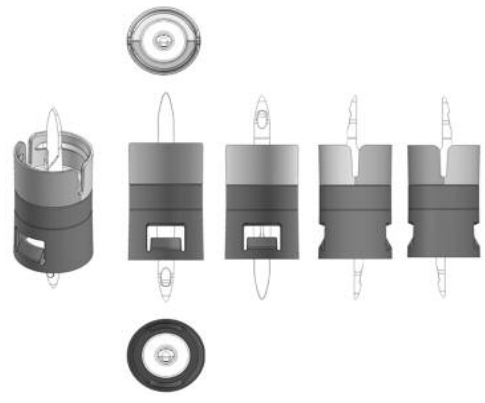

SOLICITUD DE DISEÑO INDUSTRIAL

12 **SOLICITUD DE DISEÑO INDUSTRIAL.**
21 D2014-0273
22 27/11/2014
71 **QUALA, INC.**
ROAD TOWN, TORTOLA, ISLAS VIRGENES BRITANICAS, REINO UNIDO.
74 ALEJANDRA VALDEZ ESPAILLAT
72 FRANK ORDOÑEZ [DO]
51 Clase 01 Sub Clase 99
54 **CUBITO DE CALDO (CALDOS)**
57

EN VIRTUD DEL ART. 159 DE LA LEY 20-00 SOBRE PROPIEDAD INDUSTRIAL, FUERON PUBLICADAS EN NUESTRA PAGINA WEB WWW.ONAPI.GOB LAS SIGUIENTES RESOLUCIONES DE APELACIONES, EMITIDAS POR LA DIRECTORA GENERAL.

NO. RESOLUCION	FECHA	RECURSO	SIGNO RECURRENTE	SIGNO RECURRIDO
00084-2014	05/12/14	Apelacion	PIRULIN	PIRULIN
00086-2014	05/12/14	Apelacion	ALEVE	ALEVA
00085-2014	05/12/14	Apelacion	LUKAST	FARILUKAST
00081-2014	28/11/14	Apelacion	CHD CONSTRUCTORES Y ASOCIADOS	CHD INGENIERIA Y CONSTRUCCIONES
00090-2014	12/12/14	Apelacion	VIVO	VIVA
00082-2014	28/11/14	Apelacion	DISEÑO FIGURATIVO DE TRES TRAZOS AZULES Y DOS BLANCOS	
00094-2014	12/12/14	Apelacion	REGENER	REGENECARE HA
00088-2014	05/12/14	Apelacion	TRAMAL	TRAMADAY
00001-2015	23/1/15	Apelacion	XENICAL	XETICAL
00002-2015	23/1/15	Apelacion	MOTO	DOMOTO
00003-2015	23/1/15	Apelacion	PLANETA AZUL	AGUA ALAZUL
00077-2014	31/10/14	Apelacion	MOVIMIENTO MEDICO DR. TEJADA FLORENTINO	MOVIMIENTO MEDICO DR. TEJADA FLORENTINO
00005-2015	23/1/15	Apelacion	GALVANINA	AGUA GALVAN
00089-2014	05/12/14	Apelacion	BAYMEC	BIOMEC
00092-2014	12/12/14	Apelacion	PLANETA AZUL	AGUA VINDA
00093-2014	12/12/14	Apelacion	PLANETA AZUL	AGUA DESTELLO AZUL
00095-2014	12/12/14	Apelacion	NIST	
00100-2014	18/12/14	Apelacion	PLANETA AZUL	LAGUNA AZUL

AVISO

ONAPI implementa mejora en sus publicaciones de registros y solicitudes en beneficio de sus clientes

Para facilitar el seguimiento de los registros y solicitudes realizados en la Oficina Nacional de la Propiedad Industrial (ONAPI), a partir del próximo 15 de abril, los mismos estarán también disponibles en formato Excel en la página de la institución www.onapi.gob.do.

En cumplimiento a la Ley 20-00 ONAPI desde su fundación, publica los registros y solicitudes en su boletín oficial que circula quincenalmente en el Periódico El Nacional. Dicho boletín, ha estado siempre disponible en su página web en formato PDF, pero, en lo sucesivo, como una mejora y para facilidad de los usuarios, los registros de cada mes estarán también disponibles en formato Excel, en la página de la institución.

Al dar la información, el encargado del departamento de Publicaciones de ONAPI, Licdo. Manuel Seijas, dijo que este nuevo servicio forma parte de la política institucional de mejora continua que viene implementado la ONAPI en beneficio de sus clientes-ciudadanos.

Así mismo destacó que a partir del próximo 15 de abril estará disponible una recopilación, en formato Excel, de todos los registros de Nombres Comerciales y las solicitudes de Marcas publicados desde enero del 2015.

PUBLICACION SOLICITUD SIGNOS DISTINTIVOS

(NOMBRES COMERCIALES)

Esta publicación incluye todas las solicitudes con pago de publicación recibidas del 24 de Marzo al 8 de Abril del 2015

[210] EXP.	[220] SOL. FECHA	[561] NOMBRE COMERCIAL	[510] ACTIVIDAD	[730] SOLICITANTE
E/2014-23423	14/8/14	EL QUE MÁS DA (LEMA COMERCIAL)	LEMA COMERCIAL ASOCIADO AL NOMBRE COMERCIAL: INVERSIONES VIOMAL, REG. NO. 255875	RAMON ELIAS GONZALEZ
E/2014-34613	03/12/14	PONTE PA' LO TUYO DE FIHOGAR (LEMA COMERCIAL)	LEMA COMERCIAL ASOCIADO AL NOMBRE COMERCIAL: BANCO DE AHORRO Y CRÉDITO FIHOGAR, REG. NO. 180418	BANCO DE AHORRO Y CRÉDITO FIHOGAR
E/2014-34614	03/12/14	PONTE PA' TI DE FIHOGAR (LEMA COMERCIAL)	LEMA COMERCIAL ASOCIADO AL NOMBRE COMERCIAL: BANCO DE AHORRO Y CRÉDITO FIHOGAR, REG. NO. 180418	BANCO DE AHORRO Y CRÉDITO FIHOGAR
E/2014-23421	14/8/14	TO FIAO (LEMA COMERCIAL)	LEMA COMERCIAL ASOCIADO AL NOMBRE COMERCIAL: INVERSIONES VIOMAL, REG. NO. 255875	RAMON ELIAS GONZALEZ
E/2015-6016	26/2/15	TU MEJOR SONRISA (LEMA COMERCIAL)	LEMA COMERCIAL ASOCIADO AL NOMBRE COMERCIAL: CLINICA DENTAL TU MEJOR SONRISA, REG. NO. 368514	LUZ MARLENY MARCELO

PUBLICACION REGISTROS SIGNOS DISTINTIVOS

(NOMBRES COMERCIALES)

Esta publicación incluye todas las solicitudes con pago de publicación recibidas del 24 de Marzo al 8 de Abril del 2015

[210] EXP.	[220] SOL. FECHA	[561] NOMBRE COMERCIAL	[510] ACTIVIDAD	[730] SOLICITANTE	[111] REGISTRO
E/2009-18426	30/7/09	ELECTROCONSTRUCTORA ELCONSA	SERVICIOS DE DISEÑO, INSTALACION, MANTENIMIENTO, ASESORIA EN INGENIERIA ELECTRICA	PEDRO BIENVENIDO VALDEZ	277711
E/2012-9173	12/6/12	IMPRESOS WILSON SANTOS	IMPRESIONES DIGITALES, OFFSET, BORDADOS, SERIGRAFIA, DISEÑO GRAFICO, ROTULADOS Y PUBLICIDAD EN GENERAL.	WILSON GEURIS SANTOS GARCIA	335694
E/2008-32563	22/8/08	INTELIGENCIA DE NEGOCIOS INTELINEG	CONSULTORIAS DE SERVICIOS FINANCIEROS Y DE TECNOLOGIA	RAFAEL EUGENIO ROBLES MORALES	257713

PUBLICACION REGISTROS SIGNOS DISTINTIVOS

(NOMBRES COMERCIALES)

Esta publicación incluye todas las solicitudes (unificadas) que han obtenido su carta certificado del 24 de Marzo al 8 de Abril del 2015

[210] EXP.	[220] SOL. FECHA	[561] NOMBRE COMERCIAL	[510] ACTIVIDAD	[730] SOLICITANTE	[111] REGISTRO
E/2015-8066	16/3/15	+PLUS CONSULTORES	CONSULTORIA PROFESIONAL SOBRE CALIDAD Y ECONOMIA.	MAILYN FELIZ MANZANO	406195
E/2015-10046	31/3/15	2B ENTERPRISE	PROMOCION Y PRODUCCION DE TODO TIPO DE EVENTOS SOCIALES Y CULTURALES.	BRYAN VARGAS NUÑEZ	406596
E/2014-1444	17/1/14	3B TOURS & EVENTS	OPERADORA DE SERVICIOS TURISTICOS, TRANSPORTE, EXCURSIONES, ORGANIZACION DE EVENTOS TURISTICOS, AGENCIA DE VIAJES,	ANGEL RAMIRO NUÑEZ MENDEZ	405815
E/2015-7430	19/3/15	3LECHESHG	ELABORACIÓN Y VENTA DE DULCES.	JULIA CRISTINA HEINSEN GUERRA	405937
E/2015-9362	25/3/15	4 TINTAS	TODO LO RELACIONADO CON IMPRESOS CATÁLOGOS, TARJETAS DE PRESTACIÓN, BROCHURS, SERIGRAFIA Y SELLOS DE OFICINA	FRANCISCO CASTILLO /BELQUIS ALTABEIRA CASTILLO CONTRERAS	406078
E/2015-9918	30/3/15	5 TENEDORES	COMERCIALIZACIÓN, VENTA, MANUFACTURA E IMPORTACIÓN DE PRODUCTOS ALIMENTICIOS EN EL TERRITORIO NACIONAL.	COCINA CASERA S.R.L.	406543
E/2015-8762	20/3/15	A&N COMERCIAL	ALQUILER LOCALES COMERCIALES, CAR WASH, AUTO ADORNO, BILLAR, BAR	ARALIT ISABEL COSME RODRIGUEZ	405659
E/2015-7045	25/3/15	A.R.R. EXCELLENCE CARS SALES	COMERCIALIZACION, DISTRIBUCION, COMPRA Y VENTA DE VEHICULOS AUTOMOTRICES	LUIS ANTONIO PIÑA VIALETT	406091
E/2015-8132	17/3/15	ABREU CELESTE IMPORT AND EXPORT	IMPORTACIÓN Y EXPORTACIÓN DE PRODUCTOS AGRÍCOLAS.	RAMON MATIAS ABREU CELESTE	405427
E/2015-8482	18/3/15	ACADEMIA DE TAEKWONDO LOCKWARD	ENSEÑANZA Y DIFUSION DE LA PRACTICA DEL TAEKWONDO, REALIZACION DE EVENTOS DE COMPETICION Y PROMOCION DE GRADOS.	DAGOBERTO BOLIVAR LOCKWARD CARBUCCIA	405535
E/2015-8011	24/3/15	ACERO NUÑEZ PEÑA	COMPRA Y VENTA DE EQUIPOS Y ESTRUCTURAS METALICAS, HIERRO, ALUMINIO, ACERO, COBRE, NIQUEL Y BRONCE NUEVO Y USADO.	LUIS MANUEL NUÑEZ PEÑA	406194
E/2015-9181	24/3/15	ACEVEDO & SANCHEZ CONTRATISTAS CIVILES Y ELECTROMECANICOS	SERVICIOS DE INGENIERIA CIVIL Y ELECTROMECANICA, ALQUILER DE EQUIPOS DE CONSTRUCCION Y SERVICIOS ELECTRICOS.	MANUEL ELIAS ACEVEDO SANCHEZ	406196
E/2015-5819	18/3/15	ACOSTA & MONTAÑO	COMERCIALIZACIÓN, DISTRIBUCIÓN Y VENTA DE ALIMENTOS, BEBIDAS, ÚTILES Y MOBILIARIO ESCOLAR	RAYNIER MONTAÑO GARRIDO /BETSY MIGUELINA ACOSTA YAPOR	405494

[210] EXP.	[220] SOL. FECHA	[561] NOMBRE COMERCIAL	[510] ACTIVIDAD	[730] SOLICITANTE	[111] REGISTRO
E/2015-8768	20/3/15	ACTIVA 724	VENTA DE SMS BULK, MENU USSA, DISEÑO Y VENTA DE APLICACIONES PARA SMARTPHONES	MALAGA BUSINESS COPORATION, SRL	405633
E/2015-9411	25/3/15	ACTIVA2RES	MONTAJE Y ORGANIZACION DE EVENTOS, PROMOCIONES Y MARKETING EXPERIENCIAL.	CHANELY RAMIREZ MEJIA; NICOLAS LEONARDO BATISTA /BALANIA MARGARITA LOPEZ DE LEONARDO	406156
E/2015-6233	02/3/15	ADAMES RIVERA Y ASOCIADOS	SERVICIOS JURIDICOS, ECONOMICOS Y BIENES RAICES EN GENERAL.	DILENIA MERCEDES RIVERA ALVAREZ / JOSE ANTONIO ADAMES ACOSTA	406343
E/2015-9424	25/3/15	ADECRIST, ASOCIACION DE DEPORTISTAS Y ENTRENADORES CRISTIANOS DE SOSUA	ENTIDAD SIN FINES DE LUCRO CUYO OBJETIVO ES OFRECER ENSEÑANZA DE DEPORTE Y ACTIVIDADES CRISTIANAS EN LA REPUBLICA DOMINICANA.	LUIS ORLANDO MARTINEZ MARTINEZ /JOSE MANUEL DOÑE CRUZ/FRANCISCO ANTONIO ROSARIO/CELESTE MILAGROS VENTURA POLANCO	406096
E/2015-7058	27/3/15	ADELA INVESTMENT	COMPRA Y VENTA DE INMUEBLES, HIPOTECAS DE PROPIEDADES, SERVICIOS Y MANTENIMIENTO DE PROPIEDADES	MIGUEL ODALIS TEJEDA MARTINEZ	406354
E/2015-8433	18/3/15	ADEMA COMERCIAL	VENTA Y DISTRIBUCION DE PLASTICOS, ARTICULOS DESECHABLES, PRODUCTOS PARA LA HIGIENE PERSONAL, DE BELLEZA	MANUEL GIL ADELANTADO	405588
E/2015-9774	27/3/15	ADIZ INDUSTRIAL	FABRICACION DE PUERTAS Y VENTANAS, PERFILES TERMINADOS Y PUESTAS EN FIBRA DE VIDRIO, SERVCIOS Y CRISTALERIA EN GENERAL.	ANA ADVINCULA DE DIAZ /BRADERLIN DIAZ RODRIGUEZ	406360
E/2015-9237	24/3/15	ADOQUINERA DOMICANA	DISEÑO Y CONSTRUCCION, COLOCACION DE ADOQUINES E INGENIERIA CIVIL EN GENERAL.	ALFREDO ESPINAL GUZMAN	405990
E/2015-8896	20/3/15	ADORARTE	INSTITUTO DE MUSICA.	RAYMER LUCIANO ESPINO ESTEVEZ	405833
E/2015-9368	25/3/15	AFUEGOALTO	PROMOVER Y PROMOCIONAR LA ACTIVIDAD GASTRONÓMICA DE RESTAURANTES, LOCALES DE COMIDA Y PERSONAS PARTICULARES	ISIDRO MIGUEL MEJIAS ACOSTA	406062
E/2015-9559	26/3/15	AGENCIA DE CAMBIO PAGARIO	SERVICIOS DE ASESORIAS O CONSULTORIA COMERCIALES Y EMPRESARIAL, ASESORES IMPOSITIVOS	JEHERMI ALFONSO BAUTISTA SANTANA	406210
E/2015-8634	19/3/15	AGENCIA DE VIAJES METROPOLIS	AGENCIA DE VIAJES, LA CUAL SE DEDICA A LA VENTA DE PASAJES AEREOS Y EXCURSIONES.	CRUCITO RAMIREZ	405589
E/2015-7006	30/3/15	AGENCIA INMOBILIARIA REPUBLICA DOMINICANA AGIREDOM	RENTA, VENTA Y ADMINISTRACION DE BIENES INMOBILIARIOS EN SENTIDO GENERAL	SYLVAIN LEON GILBERT MAUFRAIS	406507
E/2015-7382	10/3/15	AGENCIA NACIONAL ANTIDOPAJE ANARD	ENTIDAD SIN FINES DE LUCRO DEDICADA A PROTEGER EL DERECHO FUNDAMENTAL DE LOS DEPORTISTAS A PARTICIPAR EN ACTIVIDADES LIBRES DE DOPAJE	MILTON PINEDO	405662
E/2015-6157	26/2/15	AGENTE DE CAMBIO ESTRELLA	COMPRA Y VENTA DE DIVISAS EXTRANJERA.	MARIA MERCEDES RAMONA ESTRELLA SANCHEZ	405524
E/2015-7507	18/3/15	AGRO VETERINARIA CARLOS DE LOS SANTOS	VENTAS DE PRODUCTOS AGROQUIMICOS Y VETERINARIOS.	CARLOS RICHARD DE LOS SANTOS ENCARNACION	405527
E/2015-5897	18/3/15	AGROINDUSTRIA ADON REYES	VENTA DE JUGO DE CAÑA, MELAO, PANELA, MIEL DE ABEJA Y GANADO.	AMADO ADON REYES	405582
E/2015-7459	25/3/15	AGRO-LIBERTADOR	AGROQUIMICOS EN GENERAL.	ENYER FRANCO LIBERTADOR SANCHEZ MARTE / FRANCO LIBERTADOR SANCHEZ	406165
E/2015-9049	23/3/15	AGROPREMIUM	COMERCIALIZACION, PRODUCCION Y PROCESAMIENTO DE PRODUCTOS AGRICOLAS.	SIGFREDO ANASTASIO RODRIGUEZ DOMINGUEZ	405899
E/2015-8689	19/3/15	AGUA 24 DE ABRIL	PROCESAMIENTO, VENTA Y DISTRIBUCION DE AGUA POTABLE PARA EL CONSUMO HUMANO.	EVELYN ELIZABETH MARCHENA ZABALA	405670
E/2015-5894	25/2/15	AGUA ESTRELLA	PURIFICACIÓN DE AGUA POR MEDIO DEL SISTEMA DE OSMOSIS PARA EL CONSUMO HUMANO.	HECTOR DE JESUS BAUTISTA RODRIGUEZ	405547
E/2015-6122	01/4/15	AIOM ALL IN ONE MANAGEMENT SERVICES CORP	ADMINISTRACION DE CONDOMINIOS, VENTAS DE PROPIEDADES INMOBILIARIAS, SERVICIOS INMOBILIARIOS.	DAMARIS ROBLES COLLAZO	405897
E/2015-8738	20/3/15	ALBEDOM INDUSTRIAL	COMPRA, VENTA, DISTRIBUCION, IMPORTACION, EXPORTACION DE EQUIPOS Y MATERIALES INDUSTRIALES.	ALBERTO RODRIGUEZ ORTEGA	405956
E/2015-9286	24/3/15	ALCARRIZOS MUEBLES	VENTAS DE MUEBLES Y ELECTRODOMÉSTICOS.	ALCARRIZOS MUEBLES, SRL.	405980
E/2015-8241	17/3/15	ALDELAY GROUPE	BRINDAR SERVICIOS CON CALIDAD Y DE MANERA OPORTUNA EN MATERIA DE CONSULTORÍA EN GENERAL	ECONO DIARIO E.I.R.L	405504
E/2015-9439	25/3/15	ALEJANDRA COMERCIAL	IMPORTACION, COMERCIALIZACION, REPRESENTACION, VENTA, DISTRIBUCION DE MAQUINAS DE CAFE EXPRESO.	ALEJANDRA COMERCIAL, SRL	406115
E/2015-7060	17/3/15	ALENI CORPORATION	COMPRA Y VENTA DE INMUEBLES, HIPOTECAS DE PROPIEDADES, SERVICIOS Y MANTENIMIENTO DE PROPIEDADES, CONSTRUCCION DE OBRAS CIVILES.	MIGUEL ODALIS TEJEDA MARTINEZ	406355
E/2015-7275	24/3/15	ALESKO SECURITY MASTER	VENTA, INSTALACIÓN, REPARACIÓN Y MANTENIMIENTOS DE SISTEMAS DE CÁMARAS DE SEGURIDAD CCTV.	ALESKO DE LA ROSA VERAS	406009
E/2015-5144	18/3/15	ALESSANDRO ALLEGRINI MULTISERVICIOS	BIENES RAÍCES, PROMOCIÓN Y FACILITACIÓN DE PRÉSTAMOS, FINANCIAMIENTO A CORTO Y LARGO PLAZO, RENTA DE VEHÍCULOS.	ALESSANDRO ALLEGRINI	405520
E/2015-9220	31/3/15	ALEXANDER RAMIREZ DESIGN STUDIO	CONSTRUCCIÓN DE TODO TIPO DE EDIFICIOS COMERCIALES Y RESIDENCIALES	ELVIN ALEXANDER RAMIREZ MARTINEZ	406602
E/2015-8746	20/3/15	ALFREDO J. NADAL	REPRESENTACION, ASISTENCIA, ASESORIA Y SERVICIOS LEGALES EN GENERAL. ASESORIAS EN COMPRA Y VENTA DE INMUEBLES	ALFREDO JULIO NADAL ESTEVES	405710
E/2015-8156	26/3/15	ALIMENTOS DIVERSOS ULERIO HERNANDEZ	COMPRA Y VENTAS DE ALIMENTOS EN GENERAL.	JUAN CARLOS ULERIO HERNANDEZ	406299
E/2015-8617	19/3/15	ALIVIA CONSTRUCCIONES Y SUPERVISION DE OBRAS CIVILES	EJECUCION, DISEÑO, SUPERVISION Y CONSTRUCCION DE PROYECTOS ESTRUCTURALES DE OBRAS DE INGENIERIA CIVIL Y DE ARQUITECTURA	ANGEL LIVIO AQUINO RAMIREZ	405669
E/2015-8653	19/3/15	ALMA INNOVACION	SUMINISTRO DE OFICINA, INFORMÁTICA , VENTA DE MUEBLES Y EQUIPOS PARA OFICINA.	RUDDY MANUEL ALMONTE MATEO	405531
E/2015-9598	26/3/15	ALMACENES ROSAGAL	IMPORTACIÓN, EXPORTACIÓN, DISTRIBUCIÓN Y VENTAS DE MATERIALES PARA LA CONSTRUCCIÓN	LENIN DE LA ROSA GALVAN	406248
E/2015-7340	24/3/15	ALMONTE BS BUSINESS CONSULTING & MANAGEMENT	PRESTACION DE SERVICIOS LEGALES Y FISCALES, TALES COMO CONSULTAS, GESTIONES Y ASESORIAS DE LOS MISMOS.	CLAUDIA THALIA ALMONTE BEATO /MARIA RAMONA SANTANA PUENTE DE LOPEZ	406046
E/2015-7353	10/3/15	ALPHA DESIGNS & BUSINESS	DISEÑO Y FABRICACION E IMPRESION DE TODO TIPO DE SERIGRAFIA DE MATERIALES COMO GORRAS	JEANNET ALEXANDRA GOMEZ RODRIGUEZ	406281
E/2015-8596	19/3/15	ALTA COSTURA POPOLO'S	COMPRA, VENTA, CONFECCIÓN Y DISTRIBUCIÓN DE VESTIMENTAS E INDUMENTARIAS.	ALTA COSTURA POPOLO'S, E.I.R.L.	405648
E/2015-9418	25/3/15	ALTA RENT A CAR	EXPORTACION, IMPORTACION, ALQUILER Y VENTA DE TODO TIPOS DE PIEZAS DE VEHICULOS.	CREYSON ANDRES SORIANO ENCARNACION	406286
E/2015-8869	20/3/15	ALTAGRACIA INCOMING SERVICES	DESARROLLAR LAS ACTIVIDADES PROPIAS DE LAS AGENCIAS DE VIAJES MAYORISTA, MINORISTA	TRAVELSENS S.L.	405716
E/2015-9751	27/3/15	ALTARO	SERVICIOS DE VENTA DE BEBIDAS, ESPECIALMENTE DE CAFE.	MAX COLBERT TAVERAS	406426
E/2015-7512	20/3/15	ALVAREZ MATEO AUTOS & RENTAL CAR	IMPORTACIÓN, COMPRA Y VENTA DE VEHÍCULOS DE MOTOR Y MOTOCICLETAS, PIEZAS Y REPUESTOS	MIGUEL ANTONIO ALVAREZ MATEO	405759
E/2015-8135	25/3/15	AMADA & G FASHION Y ALGO MAS	VENTA DE ROPA PARA DAMAS CABALLEROS Y NIÑOS, ACCESORIOS, CUADROS, PERFUMERÍA Y COSMÉTICOS.	PEDRO GILBERTO CUELLO POLANCO / ARELIS AMADA BONILLA DE CUELLO	406168
E/2015-7388	26/3/15	AMANECER TV	PRODUCCIÓN DE CANAL DE TELEVISIÓN, MEDIO DE COMUNICACIÓN. CANAL DE TELEVISIÓN DIGITAL.	ASOCIACION RADIO AMANECER	406070
E/2015-8579	19/3/15	AMBIS	SERVICIOS DE EVENTOS SOCIALES.	AMBIS S.A.	405602
E/2015-6069	17/3/15	ANROEXIN	IMPORTAR Y EXPORTAR MAQUINARIAS PARA LA CONSTRUCCION, GOMAS PARA VEHICULOS	ANTONIO JOAQUIN ROS BASTIAS	405489
E/2015-8870	20/3/15	ANTILLAS MAYORES INCOMING SERVICES	DESARROLLAR LAS ACTIVIDADES PROPIAS DE LAS AGENCIAS DE VIAJES MAYORISTAS-MINORISTAS	TRAVELSENS, S.L.	405712
E/2015-9115	23/3/15	APARTAHOTEL BLANC	APARTAHOTEL, ALQUILER O RENTA DE APARTAMENTOS.	JOSE ALFREDO MALTES VIDAL	405876
E/2015-8801	20/3/15	APEX CAPITAL MANAGEMENT	FIRMA DE INVERSION DE CAPITAL PRIVADO ENFOCADO EN LA CREACIÓN DE VALOR A LARGO PLAZO, INVIRTIENDO EN NEGOCIOS	JOSE LUIS DE RAMON PICAZO /MARCOS ALBERTO VALIENTE BERMUDEZ	405732
E/2015-8800	20/3/15	APEX INDUSTRIAL PARTNERS	FUNGIR COMO FONDO DE INVERSION DE CAPITAL PRIVADO ENFOCADO EN LA CREACION DE VALOR A LARGO PLAZO	MARCOS ALBERTO VALIENTE BERMUDEZ /JOSE LUIS DE RAMON PICAZO	405791
E/2015-7219	24/3/15	AQA Y ASOCIADOS	EVENTOS NOCTURNOS, SERVICIOS DE BARES Y ENTRETENIMIENTO RECREATIVO.	JOSE BERNABE QUITERIO	406202
E/2015-9949	31/3/15	AQUA TOURS & TRAVELS RD	EXCURSIONES INTERNACIONALES, ACTIVIDADES DE AVENTURA.	DANIEL ANTONIO MONEGRO BELLO	406494
E/2015-9301	25/3/15	AQUECA ARQUITECTURA E INTERIORISMO	CONFECCION DE PUERTAS, COCINAS, DECORACION DE INTERIORES EN GENERAL Y DISEÑO O ARQUITECTONICO.	ADELYN CRISTINA QUEZADA CARPIO	406138
E/2015-7690	12/3/15	AQUINO PEÑA	SERVICIOS DE INGENIERIA ELECTRÓNICA.	RICHARD ALBERTO GENAO UREÑA	406397
E/2015-8380	18/3/15	ARIS NAIL & BEAUTY	CENTRO DE UÑAS ACRILICAS Y SALON DE BELLEZA, DISEÑO DE UÑAS, PEDRERIAS, PINCELES, VENTA DE PRODUCTOS DE TODO TIPO EN EL ARA DE LA BELLEZA	ARISLEIDY ALTAGRACIA PERALTA MARTINEZ	405581
E/2015-5947	25/2/15	ARM SERVICES	SERVICIOS TECNICOS GENERALES COMO ELECTRICIDAD INDUSTRIAL Y RESIDENCIAL EN GENERAL, PLOMERIA EN GENERAL	RAÚL ARISMENDY HERRERA DE LA CRUZ	405881
E/2015-8530	31/3/15	ASADOR LOS ESPAÑOLES C.Y.	VENTA DE CARNES ASADAS, BEBIDAS Y COMIDAS EN GENERAL.	MANUEL PEREZ ARANDA	406613
E/2015-8133	17/3/15	ASESORES DE COMUNICACION SOCIAL, EMPRESARIAL Y POLITICA ACSEP	ASESORÍA EN COMUNICACIÓN SOCIAL, EMPRESARIAL Y POLÍTICA EN TODOS SUS RENGLONES, PRENSA, RADIO, TELEVISIÓN	SILVIA LUCIVEL AVILA	405562
E/2015-8471	18/3/15	ASIS CORP	COMPRA, VENTA, IMPORTACION, ARRENDAMIENTO DE PRODUCTOS Y SERVICIOS DE SEGURIDAD.	MONICA MARIA ARGUETA VELASQUEZ /EDUARDO AUGUSTO LOPEZ QUIÑONEZ	405555
E/2015-9802	30/3/15	ASOCIACION AGROINDUSTRIAL LA SEYBA DE GUERRA	ASOCIACIÓN SIN FINES DE LUCRO DEDICADA A PROTEGER LOS DERECHOS DE LOS PRODUCTORES	VICTOR ENCARNACION MESA	406488
E/2015-8591	19/3/15	ASOCIACION BOTICA SAN MARTIN ASBOSAMAR	ENTIDAD SIN FINES DE LUCRO DEDICADA A PROVEER MEDICAMENTOS Y VIABILIZAR EL ACCESO DE LOS COMUNITARIOS A LOS MISMOS	RAFAELA FAMILIA DE LA ROSA	405666
E/2015-8589	19/3/15	ASOCIACION CENTRO DE MADRES JESUS CON NOSOTRAS ACEMAJECON	ENTIDAD SIN FINES DE LUCRO DEDICADA A TRABAJAR POR OBTENER MAYOR SEGURIDAD ALIMENTARIA, CRIANZA DE BOVINOS, OFRECER CURSOS DE COCINA	JOHANNY MORETA MORETA	405699
E/2015-8588	19/3/15	ASOCIACION CENTRO DE MADRES SAN ANTONIO ACEMASANAN	ENTIDAD SIN FINES DE LUCRO. DEDICADA A CONTRIBUIR AL MEJORAMIENTO DE LA CALIDAD DE VIDA DE LAS SOCIAS Y LA COMUNIDAD	MARILANDA GARCIA BUENO	405664
E/2015-8960	23/3/15	ASOCIACION CHURUN MERU DE VENEZUELA	ENTIDAD SIN FINES DE LUCRO, DEDICADA A AGRUPAR A LOS VENEZOLANOS EN LA REPUBLICA DOMINICANA CON EL FIN DE ORGANIZARLOS, Y COMPARTIR NUESTRA CULTURA, GASTRONOMIA Y DEPORTES DE TODA LA POBLACION VENEZOLANA EN LA REPUBLICA DOMINICANA	MIGUEL ANGEL PIRELA PEREZ; IVAN ALIRIO TORREALBA ANZOLA; SORAYA JOSEFINA DEL CARMEN SUBERO HERNANDEZ; CLAUDIO ROSARIO PARRELLA ARENALES; MIGUEL ANGEL PERDIGON HERNANDEZ /DALILA URSULA RIVERO CASTRO	405866
E/2015-9210	24/3/15	ASOCIACION DE AGRICULTORES SIN TIERRA EL VALIENTE	ENTIDAD SIN FINES DE LUCRO DEDICADA AYUDAR A LA CONSTRUCCION DE HUERTOS.	GERTRUDIS SANTOS RODRIGUEZ	406111

[210] EXP.	[220] SOL. FECHA	[561] NOMBRE COMERCIAL	[510] ACTIVIDAD	[730] SOLICITANTE	[111] REGISTRO
E/2015-9514	26/3/15	ASOCIACION DE APICULTORES COSTA VERDE, ASAPICOVE	ENTIDAD SIN FINES DE LUCROS DEDICADA A PROMOVER EL DESARROLLO DE LA APICULTURA MEDIANTE LA IMPLEMENTACION DE PROGRAMAS ORGANIZATIVOS	CAROLINA ZUÑIGA RAMIREZ	406303
E/2015-9538	26/3/15	ASOCIACION DE ARTESANOS Y GIFT SHOP DE MICHES ASAGISMI	ASOCIACION SIN FINES DE LUCRO DEDICADA A ELABORAR Y VENDER TODO TIPO DE ARTESANIA EN GENERAL.	ANGELA SALA GARCIA	406214
E/2015-8590	26/3/15	ASOCIACION DE CAFICULTORES DE HONDO VALLE ASOCAHOVE	ASOCIACION SIN FINES DE LUCRO DEDICADA A AGRUPAR LOS CAFICULTORES DE LA ZONA DE HONDO VALLE	AURELIO PIÑA SANCHEZ	406262
E/2015-9209	24/3/15	ASOCIACION DE COMERCIALIZADORES DE HUEVOS DE DAJABON Y MOCA, ASOCOHUEDAMO	ENTIDAD SIN FINES DE LUCRO, DEDICADA A PROMOVER EL BIENESTAR DE LOS VENDEDORES DE HUEVOS E IMPLEMENTAR SISTEMAS DE AYUDA EN LA MISMA AREA	PEDRO JOSE PABLO CECILIO TATIS SANCHEZ	405966
E/2015-8611	19/3/15	ASOCIACION DE CRIADORES DE CERDOS Y POLLOS SAN ANTONIO	ASOCIACIÓN SIN FINES DE LUCRO DEDICADA A AGRUPAR A LOS CRIADORES DE CERDOS Y POLLOS PARA MEJORAR LA CALIDAD DE VIDA.	RAMON ANTONIO SOTO FELIS	405702
E/2015-5027	18/2/15	ASOCIACION DE DUEÑOS DE CAMIONES DE VOLTEOS DE LA ROMANA	ENTIDAD SIN FINES DE LUCRO, DEDICADA A LA ADMINISTRACIÓN Y ORGANIZACIÓN DE LOS TRABAJOS QUE REALIZAN LOS MIEMBROS DE DICHA ASOCIACIÓN.	ASOCIACION DE DUEÑOS DE CAMIONEROS DE VOLTEOS DE LA ROMANA	406400
E/2015-8716	20/3/15	ASOCIACION DE FIDUCIARIAS DOMINICANAS ASOFIDOM	SOCIACION SIN FINES DE LUCRO DEDICADA A PROMOVER LA COLABORACION ENTRE SUS ASOCIADOS Y EL FORMENTO DE SUS RELACIONES ENTRE SI	ASOCIACION DE SOCIEDADES FIDUCIARIAS DOMINICANAS ASOFIDOM	405719
E/2015-5743	23/3/15	ASOCIACION DE GANADEROS DE DAJABON, ASOCIDEGADA	ENTIDAD SIN FINES DE LUCRO CUYO OBJETIVO PRINCIPAL ES ORGANIZAR AL SECTOR GANADERO DEL MUNICIPIO DE DAJABON Y MEJORAR SU CALIDAD DE VIDA.	JOSE OSCAR TAVERAS RAMOS	405938
E/2015-8952	23/3/15	ASOCIACION DE LIMONEROS DOMINICANOS ALDOM	ASOCIACION SIN FINES DE LUCRO DEDICADA A PROTEGER Y DESARROLLAR LA PRODUCCION Y VENTA DE LIMONES DOMINICANOS.	GV FARMS	405915
E/2015-8421	18/3/15	ASOCIACION DE MERCADERES ROMANENSES AMER	ENTIDAD SIN FINE DE LUCRO DEDICADA A AGRUPAR HOMBRES Y MUJERES UBICADOS EN LA PLAZA ARTESANAL DON MIGUEL SEIJAS HERRERO	CLAUDIO ANTONIO HERNANDEZ	405541
E/2015-3820	17/3/15	ASOCIACION DE MOTOCONCHISTAS DE PANTOJA ASOMOPA	ENTIDAD SIN FINES DE LUCRO DEDICADA A AGRUPAR A LOS MOTOCONCHISTAS DE LA COMUNIDAD	RAUL ORTIZ MALDONADO	405401
E/2015-8991	23/3/15	ASOCIACION DE MUJERES AMAS DE CASA, TRABAJADORAS Y CUNICULTORAS CONSTANCERAS, ASODEMUACA	ENTIDAD SIN FINES DE LUCRO, DEDICADA A LA PRESERVACIÓN DE LOS DERECHOS ESENCIALES DE LA MUJER	JACQUELINE VALENZUELA PLACENCIO	405867
E/2015-9470	26/3/15	ASOCIACION DE MUJERES ORGANIZADAS EL CARMEN	ASOCIACIÓN SIN FINES DE LUCRO DEDICADA A CONTRIBUIR CON EL MEJORAMIENTO DE LA CALIDAD DE VIDA DE LAS MUJERES	REYNA REYNOSO /SILVIA HERNANDEZ	406256
E/2015-8583	19/3/15	ASOCIACIÓN DE PESCADORES EL NUEVO AMANECER DE LA PRESA DE VALDESIA	ASOCIACIÓN SIN FINES DE LUCRO QUE SE DEDICA A LA PRODUCCIÓN, LA PROTECCIÓN Y LA PESCA DE TODO TIPO DE PECES QUE HABITAN EN EL LAGO DE LA PRESA DE VALDESIA	FERNANDO BAEZ VIZCAINO	405697
E/2015-8232	17/3/15	ASOCIACION DE PRODUCTORES AGRICOLAS SEIBANOS ASOPROASEIBO	INSTITUCION SIN FINES DE LUCRO, QUE SE DEDICA AGRUPAR A LOS PRODUCTORES AGRICOLAS DE LA PROVINCIA DEL SEIBO.	ALDRIANO GUILLERMO PEREZ VASQUEZ	405517
E/2015-8740	20/3/15	ASOCIACION DE PRODUCTORES DE ALIMENTOS AGROPECUARIOS DE SAN JUAN ASOPRODAS	ENTIDAD SIN FINES DE LUCRO, DEDICADA A LA AGROPECUARIA, REALIZAR LABORES PARA EL DESARROLLO HUMANO	MODESTO DEL JESUS RADHAMES DE LOS SANTOS MATOS	406453
E/2015-9985	31/3/15	ASOCIACION DE PRODUCTORES DE CHINOLAS Y FRUTAS DE CEVICOS APROCHIFC	ASOCIACIÓN SIN FINES DE LUCRO, DEDICADA AGRUPAR A LOS PRODUCTORES DE CHINOLAS Y FRUTAS DEL MUNICIPIO DE CEVICO, PROVINCIA SANCHEZ RAMIREZ.	RAMON ALBERTO PAULINO GARCIA	406584
E/2015-9938	30/3/15	ASOCIACION DE PRODUCTORES ORGANICOS LOS BOTADOS, APROGLOBO	ASOCIACION QUE AGRUPA A LOS PRODUCTORES AGROPECUARIOS DEDICADOS A LA PRODUCCION ORGANICA Y AGRO-ECOLOGICA.	RODOLFO ARMANDO GIL MALAGON	406548
E/2015-8682	19/3/15	ASOCIACION DE PROPIETARIOS DE AUTOBUSES Y MINIBUSES DE LA ZONA ORIENTAL DE SANTO DOMINGO ESTE ASOPRAMIZO	ENTIDAD SIN FINES DE LUCRO DEDICADA AGRUPAR A LOS PROPIETARIOS DE AUTOBUSES Y MINIBUSES DE TRANSPORTE DE LA ZONA ORIENTAL	RAFAEL DE JESUS MUÑOZ GUTIERREZ	405817
E/2015-9642	27/3/15	ASOCIACION DE PROPIETARIOS DE TIENDAS Y FERIAS ARTESANALES DE LA PROVINCIA DEL SEIBO-MICHES ASOPROTIFASEMI	ORGANIZAR A LOS PROPIETARIOS DE TIENDAS Y FERIAS ARTESANALES DE LA PROVINCIA DE EL SEIBO-MICHES	JUAN RAMON JOSE HERRERA GARRIGO	406388
E/2015-8714	20/3/15	ASOCIACION DE TAXISTAS TURISTICOS SABANA DE LA MAR CAPITAN ASOTATUSACA	ENTIDAD SIN FINES DE LUCRO DEDICADA A ORGANIZAR Y AGRUPAR A LOS TAXISTAS TURISTICOS DEL AREA CON EL FIN DE DEFENDER SUS DERECHOS.	CLEOFE ENRIQUE JIMENEZ GONZALEZ	405766
E/2015-4539	25/3/15	ASOCIACION DE TIRO AL PLATO SANTO DOMINGO-ASTIPLASD	ASOCIACIÓN SIN FINES DE LUCRO DEDICADA A PRÁCTICA DEL DEPORTE DEL TIRO AL PLATO Y SUS DIFERENTES MORALIDADES.	FELIX ORLANDO HERMIDA GOMEZ	406159
E/2015-8772	20/3/15	ASOCIACION DE TRANSPORTISTAS DOMINICANOS, ASOTRADO	ENTIDAD SIN FINES DE LUCRO DEDICADA AL DESARROLLO Y ORGANIZACION DE LOS CHOFERES Y TRANSPORTE EN GENERAL.	GERMAN AUGUSTO LOPEZ/JAVIER ANTONIO TAVARES RODRIGUEZ	405764
E/2015-8778	20/3/15	ASOCIACION DE VOLTEOS Y EQUIPOS DEL CIBAO, ASOVOECI	ENTIDAD SIN FINES DE LUCRO CUYO OBJETIVO PRINCIPAL ES ORGANIZAR LOS DUEÑOS DE VOLTEOS Y EQUIPOS PESADOS DEL CIBAO.	BREURYS ANTONIO POLANCO GUZMAN	405792
E/2015-8975	31/3/15	ASOCIACION DOMINICANA DE ACADEMIAS E- INSTITUTOS TECNICOS, ASODOINST	ASOCIACIÓN SIN FINES DE LUCRO, CREADA PARA ASOCIAR Y REPRESENTAR A PROPIETARIOS O REPRESENTANTES DE ACADEMIAS E INSTITUTOS TÉCNICOS DE LA REPÚBLICA DOMINICANA	JOSE EUGENIO MARTINEZ GABIN	406615
E/2015-7647	12/3/15	ASOCIACION DOMINICANA DE ORGANISMOS EVALUADORES DE LA CONFORMIDAD ASODOECO	ASOCIACIÓN SIN FINES DE LUCRO QUE AGRUPA A LOS EVALUADORES DE LA CONFORMIDAD, SEGÚN LA LEY 166-12 QUE CREA EL SIDOCAL	GISELA DELGADO ALMANZA	406243
E/2015-9196	24/3/15	ASOCIACION DOMINICANA DE SEGURIDAD E HIGIENE INDUSTRIAL ADOSHI	ASOCIACION SIN FINES DE LUCRO DEDICADA A ASESORIA, SERVICIOS Y CAPACITACION EN PREVENCION DE RIESGOS LABORALES Y ENFERMEDADES OCUPACIONALES	ASOCIACION DOMINICANA DE SEGURIDAD E HIGIENE INDUSTRIAL ADOSHI	406028
E/2015-9639	27/3/15	ASOCIACION HOTELERA DE CAMIONEROS RECOLECTORES DE DESECHOS SOLIDOS MAIMON-MICHES AHOCAREDESOMAN	ENTIDAD SIN FINES DE LUCRO, DEDICADA A SINDICALIZAR LOS RECOLECTORES DE DESECHOS SOLIDOS.	OLIVER JIMENEZ TAVAREZ	406416
E/2015-8586	19/3/15	ASOCIACION JOVENES ADELANTE PARA AVANZAR ASOJAPA	ENTIDAD SIN FINES DE LUCRO DEDICADA A REALIZAR ACCIONES SOCIALES, CULTURALES Y DE PRODUCCIÓN AGRÍCOLA EN EL PARAJE DE HONDO	MANUEL ANTONIO BAUTISTA DE LOS SANTOS	405667
E/2015-9071	23/3/15	ASOCIACION JUVENTUD POR EL DESARROLLO DE LOS CACAOS JUDECA	ASOCIACIÓN SIN FINES DE LUCRO DEDICADA A CONTRIBUIR A LA PREPARACIÓN Y CRECIMIENTO DE LA JUVENTUD DE CARA A SUMAR AL DESARROLLO DEL MUNICIPIO DE LOS CACAOS	ANTONY MARIÑEZ SANCHEZ	405890
E/2015-6108	26/2/15	ASOCIACION MULTIPLICADORES	PROMOVER LA CAPACITACIÓN Y EL DESARROLLO DE SUS MIEMBROS EN CIENCIAS, TECNOLOGÍA Y MATEMÁTICAS	ALEJANDRO JOSE GARCIA MORALES	406136
E/2015-9179	24/3/15	ASOCIACION PROFESIONAL DE SERVICIOS JURIDICOS & PSICOLOGICOS APSERJUP	BRINDAR SERVICIOS JURIDICOS Y PSICOLOGICOS EN GENERAL, A NIVEL NACIONAL E INTERNACIONAL SIN FINES DE LUCRO.	ANA T. SANCHEZ RIVAS / DOMINGO MARTINEZ MATEO	406107
E/2015-6567	04/3/15	ATLANCTIC MUEBLES	VENTA DE MUEBLES Y ELECTRODOMESTICOS PARA EL HOGAR.	FRANCIS LEONEL CACERES ANGELES	406288
E/2015-9036	23/3/15	AULA ESCUELA DE ARTES AUDIOVISUALES JOSE PINTOR	TODO LO RELACTIVO A LA ARTES AUDIOVISUALES, ORGANIZACION DE TALLERES, CHARLAS EDUCATIVAS	JOSE ENRIQUE PINTOR CARRETERO	405851
E/2015-4094	19/3/15	AUTO CENTRAL BY COSETIZ BEATO	IMPORTACION Y VENTA DE VEHICULOS NUEVOS Y USADOS.	ELIZABET COSETIZ BEATO LEONARDO	405611
E/2015-9886	30/3/15	AVIMUSA	IMPORTACION, EXPORTACION Y GESTION DE TODO TIPOS DE INSUMOS AGRICOLAS	HILARIO MUÑOZ VENTURA /ALBERTO AVILA MORILLO	406460
E/2015-8798	20/3/15	B&C MEDIA GROUP	MANEJO DE RELACIONES PUBLICAS, MARKETING COMUNICACIONES Y PRENSA.	GIANCARLO CAVAGLIANO VILLANUEVA /JOSELYN TAINA MEDINA CALDERON	405837
E/2015-8678	19/3/15	B&N INTERNATIONAL GROUP	EXCURSIONES MARITIMAS EN TODAS LAS ZONAS TURISTICAS Y SERVICIOS DE TOURS OPERADORES.	LAURA ALICE GOMES NASSER /VICTOR CAONABO BARROT CABRERA	405651
E/2015-8654	27/3/15	B&N PRECELINE WORLDWIDE	EMPRESA DE TOURS OPERADORA DE TURISMO Y MANEJO DE EXCURSIONES	VICTOR CAONABO BARROT CABRERA /LAURA ALICE GOMES NASSER	406367
E/2015-8831	30/3/15	BABARIA TECK	CONSTRUIR INFRAESTRUCTURAS, PUENTES, CAMINOS VECINALES, CARRETERAS, ELABORACION DE PLANOS, VENTA DE INMUEBLES	FRANCISCO QUEZADA MAGO	406513
E/2014-15159	30/3/15	BANCA J A P	BANCA DE LOTERÍA.	PURA DE JESUS PERALTA	406559
E/2015-3328	27/3/15	BARKING DOG	CONSTRUCCIÓN, BIENES RAICES, Y TODA ACTIVIDAD DE INGENIERÍA CIVIL Y DESARROLLO INMOBILIARIO.	CARMEN ELIZABETH NIN MARTE	406532
E/2015-5943	19/3/15	BAR-RESTAURANT EL CASON EXPEDICTO	EXPENDIO DE COMIDAS Y BEBIDAS.	EXPEDICTO NUÑEZ PERALTA	405598
E/2015-6887	06/3/15	BATHEL CUSTODIO, SOLUCIONES EMPRESARIAL	ADMINISTRACION DE CONDOMINIOS, EMPRESAS Y DE PERSONALES.	DARIANNA BATHEL DE CALCAÑO	405826
E/2015-8943	23/3/15	BAVARO BOULEVARD CENTER	ALQUILER DE LOCALES COMERCIALES.	CARLOS MARTINEZ RODRIGUEZ	405845
E/2015-8102	26/3/15	BE STORE DOMINICANA	IMPORTACIÓN, DISTRIBUCIÓN Y COMERCIALIZACIÓN AL POR MAYOR Y DETALLE DE ROPA Y ACCESORIOS PARA CABALLEROS.	EROS AUGUSTO DE LA CRUZ BASSA	406221
E/2015-9622	27/3/15	BEATO SIRI CONSULTING	BRINDAR SERVICIOS DE CONTABILIDAD, AUDITORIAS, CONSULTORIAS, ASESORÍAS, CONTABLES	ROSA ANGELA BEATO SIRI	406379
E/2015-8489	18/3/15	BEAUTY WORLD	IMPORTACIÓN Y EXPORTACIÓN DE ARTÍCULOS PARA LA BELLEZA Y CUIDADO DE LA PIEL E HIGIENE PERSONAL	HYUN KIM	406372
E/2015-9643	27/3/15	BECAS BEATO CASTILLO & ASOCIADOS	PRESTACION DE SERVICIOS LEGALES, JURIDICOS Y ADMNISTRATIVO	ALEXIS ENRIQUE BEATO GONZALEZ /LUCIA CASTILLO CALDERON	406361
E/2015-8940	23/3/15	BELTERRE	COMPRA VENTA DE INMUEBLES, DISEÑO, CONSTRUCCION, URBANIZACION, ADMINISTRACION Y COMERCIALIZACION DE PROYECTOS TURISTICOS.	BELTERRE, S.R.L	405862
E/2015-9995	31/3/15	BENCOSME MENDEZ INVESTORS CLUB	INVERSIONES, ASESORIA FINANCIERA, LEGAL, PRESTAMOS HIPOTECARIOS EN GENERAL	PEDRO ANTONIO BENCOSME ALMONTE / PAUL BENCOSME MENDEZ	406597
E/2015-8584	19/3/15	BERMUDEZ MADERA GROUP	UNIFICAR INVERSIONES DE LAS DIFERENTES EMPRESAS CONTROLADAS O EN LAS QUE TENGA PARTICIPACIÓN LA FAMILIA BERMÚDEZ MADERA	JOSE ARMANDO BERMUDEZ MADERA	405599
E/2015-5247	19/3/15	BEST IMPRESSION BY REYES MARTE R.D.	SERVICIOS DE IMPRESION EN GENERAL.	GENNY REYES MARTE	405629
E/2015-7888	20/3/15	BETANCES GONZALEZ SOLUTIONS	SERVICIOS DE INGENIERIA Y VENTA DE MATERIALES DE CONSTRUCCION.	OLGA MARIA BETANCES GONZALEZ	405823
E/2015-8927	20/3/15	BFT DOMINICANA	IMPORTACIONES, DISTRIBUCION Y VENTAS DE MOTORES ELECTRICOS	CERNA CERNESCU	405746
E/2015-9420	25/3/15	BGM DOMINICANA	RECOLECCION, ALMACENAMIENTO, TRANSPORTE, PROCESAMIENTO, REFUNDICION, RECICLAJE Y EXPORTACION DE DESPERDICIOS	IVAN MARTINEZ HERNANDEZ	406153
E/2015-6552	18/3/15	BIG POLLO	PICA POLLO RESTAURANTE.	COMERCIAL LA GRAN PARADA, SRL	405462
E/2015-9116	23/3/15	BINGO RECREATIVO SAN CARLOS	ACTIVIDADES DE JUEGO DE AZAR.	DIONICIO CLEYE PIE	406409

[210] EXP.	[220] SOL. FECHA	[561] NOMBRE COMERCIAL	[510] ACTIVIDAD	[730] SOLICITANTE	[111] REGISTRO
E/2015-9516	26/3/15	BITIOS TECHNOLOGY	DESARROLLO Y VENTA DE PROGRAMAS DE COMPUTADORAS	PERFECTO ABELARDO RODRIGUEZ CONTRERAS	406065
E/2015-9267	24/3/15	BLUE AND PINK	VENTAS DE ROPA PARA DAMAS, CABALLEROS Y NIÑOS.	LOY FRANCIS SANCHEZ RODRIGUEZ	406024
E/2015-8268	17/3/15	BLUE CAPTAIN	COMPRAVENTA, TENENCIA Y ARRENDAMIENTO DE INMUEBLES.	ARMANDO GUISEPPE CIGNARALE	405621
E/2015-8876	20/3/15	BLUE OCEAN DEVELOPERS	VENTA DE INMUEBLES, ASI COMO BRINDAR SERVICIOS DE PLANIFICACION Y ESTRATEGIAS DE INVERSIONES INMOBILIARIAS.	JOSE CARLOS MARQUES	405757
E/2015-8819	20/3/15	BLUE RENO MARKETING	REALIZACION DE TODO TIPO DE PUBLICIDAD, IDEAS A LOS FINES DE PROYECTOS Y DAR SERVICIOS DE LA MISMA	SARA E. VELEZ	405660
E/2015-9551	26/3/15	BONGAR	PRODUCCION Y ADMINISTRACION DE FRANQUICIAS ALIMENTICIAS, SERVICIOS DE CATERING, REPOSTERIA, COMIDA EMPRESARIAL.	LUISA MARIA GARCIA LOPEZ	406310
E/2015-9692	27/3/15	BOUTIQUE TABACOS CAOBA	COMERCIALIZACION DE TABACOS Y SUS DERIVACIONES, IMPORTACION, EXPORTACION DE PRODUCTOS AFINES.	PEDRO JOSE PEREZ LAMA	406392
E/2015-3559	17/2/15	BRANKI GROUP	VENTA AL POR MAYOR Y DETALLE DE ALIMENTOS Y BEBIDAS, SUMINISTRO DE OFICINAS	GENNY ALTAGRACIA MENCIA /ANDRES RICARDO FERNANDEZ SANCHEZ	405525
E/2015-9413	25/3/15	BRILLO SOLAR RD BSRD	GENERACION, SUMINISTRO, PROVISION, VENTA Y FACILITACION DE ENERGIA RENOVABLE CON TECNOLOGIA O DE FUENTE FOTOVOLTAICA Y/O SOLAR	JAVIER JESUS RENGEL VILLALOBOS	406098
E/2015-7810	25/3/15	BRITO BEARING SHOP	COMPRA, VENTA, IMPORTACION Y EXPORTACION DE REPUESTOS PARA MAQUINARIAS INDUSTRIALES Y PARA VEHICULOS DE MOTOR	ABEL ANTONIO BRITO PAULA	406430
E/2015-7559	30/3/15	BUCCERONI	EXPORTACION E IMPORTACION DE FRUTAS Y VEGETALES.	CRAIG CHARLES BUCCERONI/ ESTEFANI VIDAL	406508
E/2015-10037	31/3/15	BUENO SORIANO SOLUCIONES HOSPITALARIAS	IMPORTACIÓN, EXPORTACIÓN DE EQUIPOS PARA CLÍNICAS Y HOSPITALES Y CLIENTES EN GENERAL	PATRICIA ELIANA SORIANO PERDOMO DE BUENO	406600
E/2015-9173	24/3/15	BUTIK BY DS	TIENDA DE ROPA DE MUJER.	YOCENIA ALT. DISLA SERRANO /JULISSA DISLA SERRANO	406033
E/2015-8543	19/3/15	C.L RESORT MARKETING	REPRESENTACIÓN DE COMPAÑÍAS NACIONALES E INTERNACIONALES	C L RESORT MARKETING SRL	405595
E/2015-8507	19/3/15	CABLE BEL	TRANSMISION DE SEÑALES DE TELEVISION POR CABLE, INTERNET, VOIP, TELEFONIA.	BELGICA MIGUELINA YNFANTE SANCHEZ	405603
E/2014-32823	14/11/14	CAFE TROPICAL MAZUR	RESTAURANTE, VENTA Y COMERCIALIZACIÓN DE COMIDAS Y BEBIDAS EN GENERAL.	RAFAEL SABU MAZUR LLIBRE	405772
E/2015-9845	30/3/15	CAFETERIA COMEDOR LEYBY	VENTA DE COMIDA RAPIDA TALES COMO: VARIEDADES DE SANDWICH, PIZZAS, BATIDAS, JUGOS NATURALES, CERVEZAS, ADEMAS SERVICIOS DE DESAYUNO, COMIDA Y CENA.	LEYBY LIZARDO HIRALDO	406502
E/2015-8713	20/3/15	CALEIDOSCOPIO. DISEÑO / GESTION / TALLERES.	TALLER DE DISEÑO, EDITORIAL Y DESARROLLO DE PROPUESTAS DE COMUNICACIÓN, IMPRESAS, AUDIOVISUALES	OLGA FIDELIA VALDEZ SANCHEZ	405718
E/2015-9646	27/3/15	CALLIGARIS	IMPORTACION, VENTA Y DISTRIBUCCION DE MUEBLES Y ACCESORIOS PARA EL HOGAR, OFICINA, RESTAURANTES, HOTELES Y COMERCIO EN GENERAL.	CARLOS AUGUSTO NUÑEZ ROMAN	406277
E/2015-7786	25/3/15	CAM TU ESTATU	PRESTAMOS, FINANCIAMIENTO Y BIENES RAICES EN GENERAL.	LEON CASTILLO SANTOS	406147
E/2015-5342	19/3/15	CAMBALACHE COMERCIAL	COMPRA, VENTA, IMPORTACION Y DISTRIBUCION DE PRENDAS DE VESTIR, LENCERIA Y ELECTRODOMESTICOS EN GENERAL.	KASSEM MOHAMAD AYACHE	405539
E/2015-8595	19/3/15	CAMBRE	FABRICACION, COMPRA Y VENTA DE PRODUCTOS LACTEOS, DULCES Y EMBUTIDOS.	MANUEL ZACARIAS NOLASCO SANTANA	405840
E/2015-8830	20/3/15	CAMPANA ROJA DEL NORTE	PONER EN EL MERCADO MUEBLES DE OFICINA, PRODUCTOS DE IMPRENTA, HERRAMIENTA, INSTRUMENTOS Y MAQUINARIAS ELECTRONICAS.	FRANCISCO QUEZADA MAGO	406520
E/2015-6750	26/3/15	CAMPUSANO WU CONTROL Y PLANEACION EMPRESARIAL	ASESORIAS, EVALUACIONES, CONTROLES ADMINISTRATIVOS, OPERATIVOS Y FINANCIEROS.	MIGUEL ALBERTO CAMPUSANO MICHEL/LORNA WU DE CAMPUSANO	406311
E/2015-8325	18/3/15	CANAFY	ENTRENAMIENTO Y FORMACION EN AREA DE LA TECNOLOGIA.	JOSE MARIA OLIVA VALERO	405684
E/2015-7356	27/3/15	CAPITAL BOL	CONSULTORIA DE NEGOCIOS, FINANZAS Y ASESORIA EMPRESARIAL.	RAMON AUGUSTO SANCHEZ LOPEZ	406350
E/2015-9040	23/3/15	CARGO EXPRESO DEL CARIBE, CAREXCA	SERVICIOS DE TRANSPORTE DE CARGA NACIONAL E INTERNACIONAL.	HO-CHI-MINH OVIEDO HERNANDEZ	405874
E/2015-9600	26/3/15	CARIBBEAN & FUN GB	VENTA, DISTRIBUCIÓN Y FABRICACIÓN DE ACCESORIOS, BISUTERÍA, ROPAS, ARTESANÍA Y SOUVENIR.	GIULIO BIONDI	406254
E/2015-427	23/3/15	CARIBBEAN LUMINO TECH	VENTA, DISTRIBUCION E INSTALACION DE EQUIPOS Y PRODUCTOS DE ILUMINACION.	RAFAEL ALFONSO CATRAIN BONILLA	405927
E/2015-8537	31/3/15	CARIBBEAN RENTAL MEIFUS	RENTA DE EQUIPOS Y MAQUINARIAS PARA CONSTRUCCION.	EDMUNDO CARLOS GIL TAVAREZ	406490
E/2015-8732	20/3/15	CARIBRI	CONFECCION DE CAMISETAS, SERIGRAFIADO, BORDADOS.	RAFAEL ORLANDO GARCIA MARTINEZ	405643
E/2015-4666	24/3/15	CARNES & QUESOS DON REYSI ALMARANTE	PRODUCCION, VENTA, COMERCIALIZACION Y DISTRIBUCION DE TODO TIPO DE CARNES Y TODO LO DERIVADO DE LA LECHE.	REYSI ALMARANTE PEÑA	406004
E/2015-9221	24/3/15	CARS' N MORE, RENTA CAR	RENTA Y VENTA DE VEHICULOS EN GENERAL.	WILLIO SAINT AUBERT	406500
E/2015-9475	26/3/15	CASA AYACHE	COMPRA Y VENTA DE ARTICULOS PARA EL HOGAR, PRENDAS DE VESTIR, ACCESORIOS, PERFUMERIA Y EFECTOS ELECTRODOMESTICOS.	KASSEM MOHAMAD AYACHE	406297
E/2015-5664	27/3/15	CASA COMERCIAL REYES DUARTE	SUPERMERCADO DEDICADO A LA COMPRA Y VENTA DE ALIMENTOS, PRODUCTOS DE LIMPIEZA DEL HOGAR Y CUIDADO PERSONAL.	EFRAIN REYES DUARTE	406419
E/2015-8608	19/3/15	CASA DE ORACION EVANGELISTICA Y PROFETICA DEL ESPIRITU SANTO COEPES	INSTITUCION SIN FINES DE LUCRO. IGLESIA.	CANDIDA MOTA	405811
E/2015-8846	20/3/15	CASA DE RESTAURACION Y AVIVAMIENTO PARA LAS NACIONES EL REY TE MANDO A BUSCAR	ENTIDAD SIN FINES DE LUCRO DEDICADA A RESTAURAR ADICTOS.	XIOMARA ALTAGRACIA GOMEZ OLEAGA	405831
E/2015-9372	25/3/15	CBF LAW	PRESTACIÓN DE SERVICIOS LEGALES, ASESORÍAS, AUDITORÍAS, CONSULTORÍAS Y REPRESENTACIONES EN LAS ÁREAS DEL DERECHO	BONI ABRAHAM GUERRERO CANTO	406064
E/2015-9204	24/3/15	CCL DOMINICANA	PRODUCCION Y EXPORTACION DE FRUTAS Y VEGETALES.	JOSE ALTAGRACIA TEJADA MONI	405953
E/2015-9095	23/3/15	CECIMAG TRAVEL	SERVICIOS DE VENTAS DE BOLETOS AÉREOS, EXCURSIONES, RESERVACIONES DE PASAJES AÉREOS, ACTIVIDADES TURÍSTICAS EN HOTELES, AGENCIA DE VIAJES Y HOTELES.	MARIA YSABEL MOLANO HELENA /MARIO LUIS RAMIREZ REYES	405868
E/2015-9682	27/3/15	CEMENTOS HIGUEYANO	DISTRIBUCION, FABRICACION, COMPRA Y VENTA DE CEMENTOS Y SUS DERIVADOS.	CEMENTOS CIBAO, S.A.	406325
E/2015-9677	27/3/15	CEMENTOS LA ALTAGRACIA	DISTRIBUCIÓN, FABRICACIÓN, COMPRA Y VENTA DE CEMENTOS Y SUS DERIVADOS.	CEMENTOS CIBAO S A	406338
E/2015-9678	27/3/15	CEMENTOS MANZANILLO	DISTRIBUCIÓN, FABRICACIÓN, COMPRA Y VENTA DE CEMENTOS Y SUS DERIVADOS.	CEMENTOS CIBAO S A	406337
E/2015-9680	27/3/15	CEMENTOS NOROESTE	DISTRIBUCIÓN, FABRICACIÓN, COMPRA Y VENTA DE CEMENTOS Y SUS DERIVADOS.	CEMENTOS CIBAO S A	406336
E/2015-9679	27/3/15	CEMENTOS ORIENTAL	DISTRIBUCIÓN, FABRICACIÓN, COMPRA Y VENTA DE CEMENTOS Y SUS DERIVADOS.	CEMENTOS CIBAO S A	406376
E/2015-9681	27/3/15	CEMENTOS PALENQUE	DISTRIBUCION, FABRICACION, COMPRA Y VENTA DE CEMENTOS Y SUS DERIVADOS.	CEMENTOS CIBAO, S.A.	406326
E/2015-8168	24/3/15	CENTRO DE BELLEZA MARIA RODRIGUEZ DE PEREZ	CENTRO DE BELLEZA.	MARIA RODRIGUEZ DE PEREZ	405996
E/2015-9425	25/3/15	CENTRO DE BELLEZA RAMIREZ BY DIVAS	CUIDADO DEL CABELLO, OFRECEMOS LAVADO DE CABEZA, MANICURE, PEDICURE, COLOR, TEXTURIZADO, CORTES ENTRE OTROS SERVICIOS.	YISEL ALMARANTE RAMIREZ	406097
E/2015-9843	30/3/15	CENTRO DE BELLEZA SHALOM	SALÓN DE BELLEZA.	YAFREISE MARIA AQUINO MENA	406533
E/2015-6118	19/3/15	CENTRO DE COLABORACION Y RECURSOS EDUCATIVOS COREDU	PRESTAR SERVICIOS ACADÉMICOS A ESTUDIANTES CON DIFICULTADES ESCOLARES.	CARMEN GILDA SAINZ FRANCO	405639
E/2015-3916	24/3/15	CENTRO DE DESARROLLO CON VISION INTEGRAL CEDVI	ORGANIZACION SIN FINES DE LUCRO. TRABAJAR CON NIÑOS (AS) CARENCIADOS (AS) Y DE BAJO RECURSOS ECONOMICOS	FRANCISCO MARTINEZ CESPEDES	406192
E/2015-8317	18/3/15	CENTRO DE DISTRIBUCION DE COMBUSTIBLES C.N.P.	VENTA, DISTRIBUCION, COMERCIALIZACION, Y EXPENDIO DE COMBUSTIBLE EN GENERAL.	ANTHONY FRANCISCO CORDOVA GOMEZ	405511
E/2015-9359	25/3/15	CENTRO DE ESTUDIOS CLARY-LEWIS	SERVICIOS EDUCATIVOS, NIVEL INICIAL Y NIVEL BASICO.	CLARIDE ESPERANZA PAULINO HERRERA	406083
E/2015-656	18/3/15	CENTRO DE FORMACION Y AYUDA CEFORA	INSTITUCION SIN FINES DE LUCRO, DEDICADA A LA FORMACION Y AYUDA A LA IGLESIAS Y PERSONAS DE COMUNIDADES DE ESCASOS RECURSOS.	CRISTIAN ANDRES CASTILLO MEJIA	405585
E/2015-8377	26/3/15	CENTRO DE GOMAS FRANKLIN MATIAS	REPARACIÓN, CAMBIO DE ACEITE, BALANCEADO Y ALINEAMIENTO PARA VEHÍCULOS DE MOTOR.	FRANKLIN JAVIER MATIAS CRISOSTOMO	406293
E/2015-8213	17/3/15	CENTRO DE GOMAS Y TALLER DE MECANICA LA CEIBA	COMPRA, VENTA, IMPORTACION E INSTALACION DE GOMAS NUEVAS Y USADAS; ASI COMO SERVICIOS DE MECANICA EN GENERAL.	EMMANUEL GIL	406339
E/2015-7193	19/3/15	CENTRO DE INVESTIGACION GLOBAL MEDICO CIGMED	SERVICIO DE SALUD.	GUILLERMO MANUEL LORENZO ORTIZ	405637
E/2015-9546	26/3/15	CENTRO DE LA SALUD INTEGRAL DOCTOR SOLIS	CONSULTAS MEDICAS, ESTUDIOS DE IMAGENES Y LABORATORIOS, PROCEDIMIENTOS MENORES DE ATENCION PRIMARIA.	SERGIO ROMEO SOLIS TAVERA	406324
E/2015-7185	20/3/15	CENTRO DE MEDICINA PALIATIVA DRA. GLORIA CASTILLO	PRESTACION DE SERVICIOS MEDICOS A PACIENTES TERMINALES Y TERAPIAS DE DOLOR.	GLORIA ALTAGRACIA CASTILLO PICHARDO	406497
E/2015-9546	26/3/15	CENTRO DE SALUD INTEGRAL DOCTOR SOLIS	CONSULTAS MEDICAS, ESTUDIOS DE IMAGENES Y LABORATORIOS, PROCEDIMIENTOS MENORES DE ATENCION PRIMARIA.	SERGIO ROMEO SOLIS TAVERA	406324
E/2015-9455	26/3/15	CENTRO DEPORTIVO NATERA	ENTRENAMIENTO DE TODO TIPO DE DEPORTE Y COADYUVAR A LAS PERSONAS Y EN ESPECIAL A LOS ATLETAS QUE DESEEN SER PARTE DE NUESTRA ENTIDAD.	ISIDRO FERNANDEZ NATERA	406307
E/2015-8930	20/3/15	CENTRO DERMATOLOGICO INTEGRAL DRA. KAIRA VOLQUEZ CEDERMA	CONSULTAS Y SERVICIOS DERMATOLOGICOS.	KAIRA ESTHEL VOLQUEZ TERRERO	405841
E/2015-8417	18/3/15	CENTRO DIAGNOSTICO SONOGRAFICO DRA. PIÑA	SERVICIOS DE SONOGRAFIA GENERAL, PAP, ELECTROCARDIOGRAMA.	DEYVI VIOLETA PIÑA ALCANTARA	405540
E/2015-7578	26/3/15	CENTRO EDUCATIVO-PARK CENEPARK	SERVICIOS DE EDUCACION INICIAL, BASICA E INTERMEDIA.	PABLO ALBERTO POLANCO RODRIGUEZ	406292
E/2015-8576	19/3/15	CENTRO FERRETERO DOMINGO HIDALGO	VENTA Y COMERCIALIZACION DE ARTICULOS FERRETEROS Y EQUIPOS Y MATERIALES PARA LA CONSTRUCCION.	ANTHONY DOMINGO HIDALGO GUZMAN / FRANKELIN DOMINGO HIDALGO GUZMAN	405591
E/2015-9674	27/3/15	CENTRO INTEGRAL DE AFECCIONES DERTAMOLOGICAS KEJAF-CIADERMATO	EVALUACION Y TRATAMIENTO DE AFECCIONES DERMATOLOGICAS.	KAIRA ESTHEL VOLQUEZ TERRERO	406411
E/2015-8021	16/3/15	CENTRO JURIDICO URIBE VALERA & ASOCIADOS	OFICINA JURIDICA PARA SERVICIOS LEGALES EN GENERAL.	CECILIA URIBE VALERA	405218
E/2015-9444	25/3/15	CENTRO MUEBLES HERRERA	VENTAS DE MUEBLES Y ELECTRODOMESTICOS, MERCADEO E IMPORTACION, GESTION DE NEGOCIOS Y REPRESENTACION DE MARCAS Y PRODUCTOS.	CENTRO MUEBLES HERRERA SRL	406154
E/2015-8547	19/3/15	CENTRO NAUTICO EL CAYO	SERVICIOS DE BUCEO, EXCURSIONES, PESCA DEPORTIVA Y PESCADERIA.	AQUILE CIRIACO DIAZ	405606
E/2015-7263	10/3/15	CENTRO ODONTOLOGICO VEGANO	SERVICIOS ODONTOLOGICOS.	CENTRO ODONTOLOGICO VEGANO	405552
E/2015-8065	24/3/15	CENTRO OPTICO CRISTIANO SANTANA CORDERO	VENTA DE LENTES Y EXAMEN DE LA VISTA.	DINORAH SANTANA CORDERO	406199

[210] EXP.	[220] SOL. FECHA	[561] NOMBRE COMERCIAL	[510] ACTIVIDAD	[730] SOLICITANTE	[111] REGISTRO
E/2015-7656	12/3/15	CHAPMAN & CHAPMAN LEGAL CONSULTING	SERVICIOS Y ASESORÍAS LEGALES NACIONALES E INTERNACIONALES, INVERSIONES EN GENERAL	OMAR CHAPMAN REYES	405991
E/2015-7567	19/3/15	CHEMAMARI	COMPRAR Y VENDER BIENES INMOBILIARIOS, FINCAS, SOLARES, CASAS, APARTAMENTOS, PENTHOUSE	MASSIMO MARCONCINI	405560
E/2015-9395	25/3/15	CHICHI SPORT LMJ	COMPRA, VENTA Y COMERCIALIZACION DE PRENDAS DE VESTIR Y AFINES	LUIS MANUEL JIMENEZ	406150
E/2015-3599	17/3/15	CHIFEMU GROUP CHIFEMU	CONSTRUCCION DE OBRAS PÚBLICAS Y PRIVADAS, FABRICACION DE TEXTILES, IMPORTACION DE MAQUINARIAS Y MATERIALES INDUSTRIALES	JUAN JACOBO PAYERO VIERA	405377
E/2015-8111	25/3/15	CINQ CHIENS	ADQUISICIÓN, ADMINISTRACIÓN Y TENENCIA DE INMUEBLES.	PEDRO JOSE DAJER PERALTA	406124
E/2015-8760	20/3/15	CITSER	SERVICIOS DE CONSULTORIA, VENTAS, ASESORÍA, DESARROLLO DE APLICACIONES	ROCHE LOUIS MORA	406047
E/2015-6196	18/3/15	CJR COMERCIAL	VENTA DE PROVISIONES ALIMENTICIAS, AL POR MAYOR Y AL DETALLE, TAMBIÉN LA VENTA DE MUEBLES, EQUIPOS Y TECNOLOGÍA DE OFICINA.	JONATHAN MIGUEL REYNOSO BATISTA	405482
E/2015-8984	23/3/15	CLAUDIO NUÑEZ AUTO IMPORT	COMPRA Y VENTA DE VEHICULOS NUEVOS Y USADOS.	CLAUDIO ORLANDO NUÑEZ CARREÑO	405857
E/2015-8247	27/3/15	CLEAN AND FAST SERVICES MADELOSA	SERVICIOS DE LIMPIEZA Y LAVADO DE ALFOMBRAS, MUEBLES, PARQUEOS Y ACERAS, JARDINERÍA, MANTENIMIENTO DE PINTURA.	MARIA DE LOS SANTOS BAEZ VALERIO	406364
E/2015-5921	25/3/15	CLINICA DE SALUD DENTAL DENTALHEALTH CLISAD	ESPECIALIDADES DENTALES.	JABNEL ANTONIO CONTRERAS ABREU / LUIS CORNELIO ROSARIO GARCIA	406171
E/2015-9480	26/3/15	CLINICA DENTAL INTEGRAL	SERVICIOS DE ODONTOLOGIA.	CLINICA DENTAL INTEGRAL	406250
E/2015-8582	19/3/15	CLINICA ESPECIALIZADA EN HERIDAS, PIE Y SALVAMENTO DE EXTREMIDAD CEHPISE	BRINDAR SERVICIOS MEDICO-QUIRURGICOS A PACIENTES CON TODO TIPO DE HERIDAS Y PIE DIABETICO.	LUIS OSVALDO FARINGTHON REYES / NAOKY RAFAEL RODRIGUEZ PEÑA	405592
E/2015-9026	23/3/15	CLINICA OFTALMOLOGICA DEL ESTE. DR STERN	SERVICIOS MEDICOS OFTALMOLOGICO.	HERBERT STEFAN STERN DIAZ	405615
E/2015-9508	26/3/15	CLIX SOLUTION CONSULTING	OFRECER SERVICIOS DE CONSULTORIA, ACCESORIA Y VENTA DE SOLUCIONES INFORMATICA Y TECNOLOGICA	BUENAVENTURA DE LA ROSA	406149
E/2015-8131	17/3/15	CLOSTERING DOMINICANA	VENTA E INSTALACION DE EQUIPOS ELECTRONICOS, ASI COMO SOPORTE TECNICO EMPRESARIAL E INSTALACION DE REDES Y SOFTWARE.	AMIN ADDYT PEREZ PEÑA	405469
E/2015-8273	17/3/15	CLUB DEPORTIVO Y COMUNITARIO BUENOS AIRES CBA.	ENTIDAD SIN FINES DE LUCRO, DESTINADA A LA PRACTICA, PROMOCION Y DESARROLLO DE DISCIPLINAS DEPORTIVAS, TALES COMO BALONCESTO, BASEBALL, VOLLEYBALL.	ADRIAN LEBRON OVIEDO	405475
E/2015-7581	12/3/15	CLUB DOMINICANO BMX ENSANCHE LA FE	ENTIDAD SIN FINES DE LUCRO, DEDICADA A LA ACTIVIDAD DEPORTIVA CICLISTICA.	LEONARDO ARTURO CASTILLO GRATEREAUX	406012
E/2015-9127	24/3/15	CLUB ROTARIO VILLA TRINA	ENTIDAD SIN FINES DE LUCRO, DEDICADA A REALIZAR SERVICIOS Y ACTIVIDADES SOCIALES, CULTURALES, HUMANITARIAS	BERNARDO CONFESOR MARTINEZ HERNANDEZ	406101
E/2015-6849	30/3/15	COBRANZAS P & P	GESTION DE COBROS EN GENERAL.	PEDRO PABLO PAYANO TEJADA	406544
E/2015-9505	26/3/15	COCINA INDUSTRIAL D & L	ELABORACION, VENTA Y DISTRIBUCION DE ALIMENTOS.	RAFAEL LEONIDAS BATISTA FLORIAN	406207
E/2015-8936	20/3/15	COCO NAIL BEAUTY & SPA	SALON DE BELLEZA Y SPA.	ADALGISA RAMOS ALFONSECA	405743
E/2015-8056	16/3/15	COCONEGRO FOOD AND ENTERTAINMENT	REALIZACION Y PRODUCCION DE EVENTOS ARTISTICOS, SOCIALES, DE ENTRETENIMIENTO	BOGUSLAW ALEKSANDER BARTNICKI	406498
E/2015-8333	18/3/15	CODIPRO	CONSTRUCCION Y DISEÑO DE PROYECTOS, REALIZACION DE OBRAS DE INGENIERIA	ELVIN ELEUTER SANCHEZ DIAZ	405543
E/2015-8271	25/3/15	COFFEE AND COPY BY OTTO GOMEZ	CAFETERIA, CENTRO DE COPIADO, CENTRO DE INTERNET, VENTA DE EQUIPOS ELECTRONICOS, PAPELERIA.	OTTO DANIEL GOMEZ BAEZ	406108
E/2015-9289	24/3/15	COLEGIO CERVANTES	CENTRO DE ENSEÑANZAS EN GENERAL, NIVELES: MATERNAL, PRIMARIA, INTERMEDIA, SECUNDARIA, COMERCIAL Y DE IDIOMAS.	GUSTAVO ESPINAL LAGUARD	405964
E/2015-8865	20/3/15	COLEGIO CRISTIANO JESUS Y YO	EDUCACION INICIAL Y BASICA.	BELKIS MARIA JAVIER GARCIA	405765
E/2015-8770	20/3/15	COLEGIO MATERNAL LAS HORMIGUITAS	ENSEÑANZA INICIAL, PRIMARIA Y SECUNDARIA PUDIENDO DEDICARSE A OTRAS ENSEÑANZAS QUE SE RELACIONEN DIRECTAMENTE CON SU OBJETO PRINCIPAL.	JOHANNA MERCEDES FELIZ MERCEDES /JUANA PRACEDES MERCEDES PAYANO	405751
E/2015-8781	20/3/15	COLEGIO NELSY AURORA	SERVICIOS DE EDUCACION A LOS NIVELES INICIAL, BASICO Y MEDIA.	NELSY AURORA ALMONTE RODRIGUEZ	405706
E/2015-7401	27/3/15	COLEGIO SENDERO DE DIOS	FORMACIÓN DE INDIVIDUOS DESDE SU INICIO HASTA LA EDUCACIÓN BÁSICA, PARA LA EXIGENCIA DE LA SOCIEDAD.	WRGENICA FELIZ FLORIAN	406363
E/2015-9624	27/3/15	COLMADO NOELIA MONEGRO	VENTA DE PRODUCTOS COMESTIBLES, DESECHABLES, GOLOSINAS, BEBIDAS ALCOHOLICAS Y NO ALCOHOLICAS	NOELIA ALTAGRACIA MONEGRO BETANCES	406334
E/2015-8942	23/3/15	COLMADO ROBERTO NUEVO RENACER	COLMADO DE VENTAS DE COMESTIBLES, BEBIDAS EN GENERAL, PRODUCTOS DESECHABLES, DE LIMPIEZA.	ROBERTO LUNA JIMENEZ	405918
E/2015-9616	27/3/15	COLORES PARA EL ALMA BY VANE	DEDICADA A LA ELABORACION, CREACION, VENTA Y COMERCIALIZACION DE ARTICULOS PERSONALIZADOS PINTADOS A MANO.	VANESSA FERNANDEZ ARTAL DE ASILIS	406321
E/2015-7603	25/3/15	COMAINTESA, CONSTRUCCIONES, MANTENIMIENTO E INSTALACIONES	DEDICADA A LA CONSTRUCCIÓN, INSTALACIÓN, MANTENIMIENTO Y SERVICIOS MÚLTIPLES DE TECNOLOGÍA Y ELÉCTRICAS.	CATALINO PEREZ CEDANO	406135
E/2015-8494	18/3/15	COMERCIAL DE GRANOS INTERNACIONALES COGRANO	IMPORTACIÓN Y DISTRIBUCIÓN DE PRODUCTOS ALIMENTICIOS.	IBS COMMODITIES, INC.	405506
E/2015-8964	23/3/15	COMERCIAL GANADERA COSTA CID	VENTA DE CARNES Y MARISCOS	GUSTAVO MIGUEL CID SANTOS	405859
E/2015-8651	19/3/15	COMERCIAL GUELO	IMPORTACION, DISTRIBUCION, COMERCIALIZACION DE PRODUCTOS AGRICOLAS	GERMAN CORCINO VALENZUELA	405671
E/2015-9454	26/3/15	COMERCIAL TRANSPORTE HL HERNANDEZ	SERVICIOS DE TRANSPORTE EN GENERAL.	JOSEFINA HERNANDEZ LIRIANO	406320
E/2015-8051	16/3/15	COMERCIALIZADORA RODGZ & ASOCIADOS	IMPORTACIÓN, EXPORTACIÓN Y COMERCIALIZACIÓN DE PESCADOS, MARISCOS Y NEGOCIO EN LA ZONA MARÍTIMA COSTERA.	JOSE ANTONIO RODRIGUEZ PEÑA	405558
E/2015-9154	24/3/15	COMERCIO Y MAS	PRODUCCION DE PROGRAMAS DE RADIO Y TELEVISION.	ANDRES COSMA VICTORIANO	406023
E/2015-8143	17/3/15	COMITE PRO DEPORTES Y MEDIO AMBIENTE COPRODEMA	ORGANIZACION SIN FINES DE LUCRO, LA CUAL TIENE COMO MISION PROMOVER DISCIPLINAS DEPORTIVAS A FAVOR DE NIÑOS, JOVENES Y ADOLESCENTES	PRAXEDES DOUGLAS LAUREANO ISSAC	405509
E/2015-9662	27/3/15	COMPUPHONE	COMERCIALIZACION DE PRODUCTOS DE INFORMATICA, COMUNICACION, TELEFONIA, AUDIOVISUALES	ROSA FIDELINA YBERIS GOMEZ ESPINAL	406592
E/2015-8280	17/3/15	COMUNICACIONES DERICH	PRODUCCION DE PROGRAMAS RADIO Y TV COMERCIALES, PUBLICIDAD Y DOCUMENTALES.	RAFAEL PORFIRIO DERICH APONTE	405385
E/2015-8423	18/3/15	CONCILIO EVANGELICO VICTORIA PARA CRISTO	ENTIDAD SIN FINES DE LUCRO. IGLESIA.	AMADO BODRE ZORRILLA	405580
E/2015-9896	30/3/15	CONDOMINIO PARQUE DE PIANTINI SUR TRIATEC SUR	ADMINISTRACION DE CONDOMINIO.	CONDOMINIO PARQUE DE PIANTINI SUR TRIATEC SUR	406538
E/2015-9239	24/3/15	CONSATEC	PROMOVER LA VENTA DE SERVICIOS, ASESORIAS Y EQUIPOS PARA LAS AREAS DE TELECOMUNICACIONES, TECNOLOGIAS DE INFORMACION	JORGE LUIS PIMENTEL LOPEZ	406035
E/2015-9992	31/3/15	CONSEJO DE JOVENES EMPRESARIOS DE PUERTO PLATA, COJEPP	ENTIDAD SIN FINES DE LUCRO DESTINADA A CANALIZAR LAS PROBLEMATICAS EMPRESARIALES, COMERCIALES Y SOCIALES DE LA PROVINCIA DE PUERTO PLATA	HUGO JOSE GONZALEZ CASTILLO/JUAN YAMIL MUSA ABREU	406593
E/2015-9629	27/3/15	CONSEJO DOMINICANO DE REPORTEROS GRAFICOS CODOREGRA	VELAR POR LA UNIDAD DE LOS REPORTEROS GRAFICOS, CAMAROGRAFOS Y FOTOGRAFOS	CRISTIAN BENITEZ POLANCO	406357
E/2015-8335	18/3/15	CONSORCIO ANTILLANO	CONSTRUCCION Y DISEÑO DE OBRAS.	TILBIO TOMAS ROSADO VALDEZ	405478
E/2015-9013	23/3/15	CONSORCIO DE BANCAS L & C ROJOMI	BANCA DE APUESTAS.	ROY ROBERT ACOSTA SAVIÑON /JUAN CARLOS POLANCO RAMIREZ	405848
E/2015-538	31/3/15	CONSORCIO OSFRABALB	SERVICIOS DE PAVIMENTACION DE PROYECTOS RESIDENCIALES E INDUSTRIALES.	OSCAR FRANCISCO BALBUENA	406604
E/2015-8549	19/3/15	CONSTRUCCIONES BROBWAC	ARQUITECTURA, PREPARACIÓN DE TERRENOS, DISEÑO, LOTIFICACION, ACONDICIONAMIENTO, TERMINACIÓN, DEMOLICIÓN, DESARROLLO Y CONSTRUCCIÓN DE EDIFICIOS Y OBRAS CIVILES	FRANCISCO ALEJANDRO LEBREAULT ACEVEDO	405573
E/2014-27677	17/3/15	CONSTRUCCIONES CIVILES FEBEA	CONSTRUCCION DE OBRAS EN GENERAL, TALES COMO EDIFICACIONES PUBLICAS O PRIVADAS,	RAQUEL ALICIA PEÑA FELIZ	405417
E/2015-9828	30/3/15	CONSTRUCCIONES Y DISEÑOS ELECTROMECANICOS, CODILMESA	CONSTRUCCIONES EN GENERAL, DISEÑOS, VENTAS Y DISTRIBUCION DE MATERIALES ELECTROMECANICOS.	ALBERTO SOSA	406514
E/2015-6001	25/3/15	CONSTRUCCIONES, ALCANTARILLADO Y PLUVIALES, CONALPLU	CONSTRUCCION DE OBRAS CIVILES.	YDANIS TORRES GUTIERREZ	406164
E/2015-7809	20/3/15	CONSTRUCTORA ALMEIDA TILE	CONSTRUCCION, VENTA, ALQUILERES DE EDIFICACIONES O VIVIENDAS, LOCALES COMERCIALES, EDIFICACIONES ESCOLARES	JULIAN ALMEIDA	406408
E/2015-9535	26/3/15	CONSTRUCTORA CEBALLO MARTE CYM	DISEÑO Y PRESUPUESTO DE CARRETERAS, DESARROLLO Y PROMOCION DE ACTIVIDADES INMOBILIARIAS	ROSELIN MARTE NOVAS /LEONIDAS CEBALLO SANTANA	406177
E/2015-9668	27/3/15	CONSTRUCTORA ESCAÑO	CONSTRUCCION DE OBRAS CIVILES TALES COMO URBANIZACIONES, VIVIENDAS, EDIFICIOS, CARRETERAS, PUENTES, CANALES DE RIESGO, E INVERSIONES EN BIENES RAICES.	CONSTRUCTORA ESCAÑO, S.R.L.	406402
E/2015-9577	26/3/15	CONSTRUCTORA EULER	CONTRUCCION DE VIVIENDA, CONTRUCCION VIAL, CARRETERA.	JUAN ANTONIO FRANCISCO PEÑA FELIZ	406188
E/2015-8835	20/3/15	CONSTRUCTORA MADEFLOR	DISEÑOS, CONSTRUCCIONES, SUPERVISIONES DE OBRAS CIVILES Y DEMAS ACTIVIDADES AFINES	MARLON ALEXANDER PEREZ RAMIREZ	405730
E/2015-8568	19/3/15	CONSTRUCTORA MEMUS	CONSTRUCCIÓN DE ESCUELAS, VIVIENDAS UNIFAMILIARES Y MULTIFAMILIARES, CARRETERAS, ACUEDUCTOS, PUENTES, CAMINOS VECINALES	JOSE DE JESUS VICTOR MERA VIRELLA	405700
E/2015-9208	24/3/15	CONSTRUCTORA MORAPRASCA	TODO RELACIONADA CON EL AREA DE LA CONSTRUCCION Y AFINES.	CARLOS ENRIQUE MORA OLIVER /LUZ MARINA PRASCA DIAZ	406027
E/2015-8411	18/3/15	CONSTRUCTORA MORILLO SANTOS	CONSTRUCCION EN GENERAL DE VIVIENDAS, EDIFICIO, TORRE, CARRETERA, PUENTE.	RAMON ANTONIO MORILLO SANTOS	405537
E/2015-8728	20/3/15	CONSTRUCTORA ORTIZ	CONSTRUCCION DE EDIFICACIONES, OBRAS VIALES Y URBANIZACIONES.	CONSTRUCTORA ORTIZ, SRL	405805
E/2015-8832	30/3/15	CONSTRUCTORA POLASPORK	CONSTRUCCION, VENTA DE MATERIALES DE CONSTRUCCION DE INFRAESTRUCTURAS, PUENTES, CAMINOS VECINALES	FRANCISCO QUEZADA MAGO	406516
E/2015-7257	24/3/15	CONSTRUCTORA VELAZQUEZ ALBA	DISEÑO, ASESORÍA, EJECUCIÓN Y SUPERVISIÓN TÉCNICA DE CONSTRUCCIONES CIVILES, HIDRÁULICAS E INDUSTRIALES	ALEJANDRO JOSE VELAZQUEZ ALBA	406008
E/2015-9164	24/3/15	CONSTRUCTORA Y DISEÑOS HDR	DESARROLLO DE PROYECTOS DE CONSTRUCCIÓN E INFRAESTRUCTURA	HENDY DAHIAN DE LA CRUZ REYES /RAMONA REYES DEL ROSARIO	406010
E/2015-9367	25/3/15	CONSTRUGARMES	CONSTRUCCIONES EN GENERAL.	LUIS ANTONIO GARCIA /ANTONIO ENRIQUE GARCIA MESA	406187
E/2015-8759	20/3/15	CONSTRUMAVI GROUP	PROMOCION, COMPRA, VENTA, IMPORTACION, DISTRIBUCION Y EXPORTACION DE MATERIALES DE CONSTRUCCION, ADMINISTRACION DE PROYECTOS	ROSANNA MARGARITA SAVIÑON PUELLO /BERNARDA NUÑEZ FABIAN	405631

[210] EXP.	[220] SOL. FECHA	[561] NOMBRE COMERCIAL	[510] ACTIVIDAD	[730] SOLICITANTE	[111] REGISTRO
E/2015-7436	18/3/15	CONSTRUTECNIA MTU	ASESORÍA, CONSULTORIA Y SUPERVISION DE TODO TIPO DE OBRAS DE CONSTRUCCIÓN, COMPRA Y VENTA DE MATERIALES DE CONSTRUCCIÓN	RAFAEL RADHAMES TERRERO UREÑA	405453
E/2015-9550	26/3/15	CONSTRUTORA MERCEDES & DE LEON	PLANOS, CONSTRUCIONES, EDIFICACIONES, REMODELACIONES, ALQUILER DE EQUIPOS PARA LA CONSTRUCCION EN GENERAL.	JUAN FRANCISCO DE LEON ALMONTE /OSCAR ANDRES MERCEDES	406278
E/2015-8392	18/3/15	CONSULTORIO DENTAL DRA. OLGA YINET RODRIGUEZ	ATENCION PROFESIONAL EN EL AREA DE ODONTOLOGIA.	OLGA YINET RODRIGUEZ BIDO	405526
E/2015-7481	23/3/15	CONSYEG	CONSTRUCCIÓN, ARQUITECTURA, ALQUILER DE EQUIPOS, PAISAJISMO	YISSEL ANGELICA ESPAILLAT GARCIA	405902
E/2015-9530	26/3/15	CONTRATISTA TECNICO EN ASILANTE V&P	CONTRATISTA TECNICO EN AISLANTE.	VICTOR RAMON MONTERO MONTERO	406206
E/2015-8500	18/3/15	COODEARTE	ENTIDAD SIN FINES DE LUCRO, DEDICADA A LA COOPERATIVA DE SERVICIOS MULTIPLES, AHORROS, PRESTAMOS Y FINANCIAMIENTOS A TODOS SOCIOS DE LA COOPERATIVA	LEONARDO DE JESUS FRANCISCO FRANCISCO	405480
E/2015-9153	24/3/15	COOPERATIVA DE AHORROS CREDITOS Y SERVICIOS MULTIPLES DE EMPLEADOS DE LOS CERVECEROS NACIONALES COOPAHCRSEM	ENTIDAD SIN FINES DE LUCRO DEDICADA A IDENTIFICAR UNA COOPERATIVA. /COOPERATIVA DE SERVICIOS MULTIPLES PEPSICOOP	COOPERATIVA DE AHORROS CREDITOS Y SERVICIOS MULTIPLES DE EMPLEADOS DE LOS CERVECEROS NACIONALES COOPERAHCRSEM	406552
E/2015-9613	27/3/15	COOPERATIVA LATINA DE AHORRO Y CREDITO, COOPLATINA	CAPTAR RECURSOS DEL PUBLICO Y CONVERTIRLOS EN MICRO CREDITO PARA LOS SECTORES DEPRIMIDOS.	YNOCENCIO RAMON FERNANDEZ PEREZ	406331
E/2015-4872	23/3/15	COOPERATIVAS DE SOLIDARIDAD DE EMPLEADOS, COOPESOEM	ORGANIZACION SIN FINES DE LUCRO DEDICADA AYUDAR A SUS MIEMBROS A ADQUIRIR SOLARES Y VIVIENDAS A PRECIOS ECONOMICOS.	MERCEDES DE LAS ROSAS JIMENES DIAZ DE PIÑA	406005
E/2015-1422	18/3/15	COPA MUNDIAL DE KITEBOARDING DE REPUBLICA DOMINICANA, C.M.K.R.D	CELEBRAR LA COPA MUNDIAL DE KITEBOARDING EN TODA LA REPUBLICA DOMINICANA.	LORENZO ROBERTO SANCASSANI FERRARESE	405536
E/2015-9717	27/3/15	COPRAVET	COMERCIALIZADORA DE PRODUCTOS AGROPECUARIOS Y VETERINARIOS, PRODUCTOS AFINES	LUIS ABRAHAM TATE SANTOS/DANIEL JOSE GUERRERO JIMENEZ	406312
E/2015-9620	27/3/15	CORAL AGROINDUSTRIA	COMERCIALIZADORA DE ALIMENTOS BALANCEADOS.	ISRAEL AMBIORIX ESTRELLA SANCHEZ	406219
E/2015-7640	30/3/15	CORDERO SALADIN & ASOCIADOS, ABOGADOS Y CONSULTORES	FIRMA DE ABOGAS, ASESORÍA Y REPRESENTACIÓN EN TODAS LAS ÁREAS DEL DERECHO A SUS CLIENTES.	ANGEL CASIMIRO CORDERO SALADIN	406555
E/2015-6898	16/3/15	CORNERSTONE SERVICES - CSS	TRANSFORMACIÓN, FABRICACIÓN, INDUSTRIALIZACIÓN, ENSAMBLADO, PRODUCCIÓN, PROMOCIÓN	CORNERSTONE SERVICES, SRL	405472
E/2015-5827	23/3/15	CORPORACION DE INVERSIONES SDO	FINANCIAMIENTO DE PLANTAS ELECTRICAS Y EQUIPOS DE REFRIGERACION, ELECTRODOMESTICOS, PARA PEQUEÑOS Y MEDIANOS NEGOCIOS.	CARLOS MANUEL PEREZ	406050
E/2015-8406	18/3/15	CORPORACION LUCIANO BATISTA	IMPORTACION, EXPORTACION, COMERCIALIZACION Y VENTA DE PRODUCTOS DESECHABLES, HIGIENE PERSONAL, TEXTILES Y PRODUCTOS FARMACEUTICOS.	ERNESTO LUCIANO BATISTA	405521
E/2015-9257	24/3/15	COSFER COPIADORAS Y SUMINISTROS FERNANDEZ	COMPRA, VENTA, DISTRIBUCIÓN E IMPORTACIÓN DE IMPRESORAS, TÓNER Y EQUIPOS PARA OFICINAS EN GENERAL.	ELFRED FERNANDEZ QUEZADA	405993
E/2015-8557	19/3/15	COSTERO MEN WEAR	COMPRA, VENTA E IMPORTACIÓN DE PRENDAS DE VESTIR.	ADALBERTO PEREZ RODRIGUEZ	405567
E/2015-6322	19/3/15	CPHARM	IMPORTACION, EXPORTACION Y DISTRIBUCION DE PRODUCTOS FARMACEUTICOS, MATERIALES GASTABLES, EQUIPOS E INSUMOS MEDICOS	ANTIA RINIDA FAÑA CRUZ	405812
E/2015-9171	24/3/15	CREACOM DOMINICANA	INVERSIONES EN PROYECTOS COMERCIALES, TURÍSTICOS, INMOBILIARIA, CONSULTORIA EMPRESARIAL Y BOLSA DE VALORES NACIONAL E INTERNACIONAL	JAVIER RODRIGUEZ; MARCOS JOSE LOGROÑO MOREL /CARLOS SALCEDO	405988
E/2015-8337	31/3/15	CREATIVE WORLD DESING. CWD.	DISEÑOS DE INTERIORES Y PUBLICIDAD EN GENERAL.	RUBEN DARIO DOMINGUEZ ULLOA	406614
E/2015-6933	18/3/15	CRECIENDO UN PASO MAS	ORGANIZACIÓN SIN FINES DE LUCRO DEDICADA A APOYAR INICIATIVAS A FAVOR DE NIÑOS, NIÑAS ADOLESCENTES Y JÓVENES DEL PAÍS.	DANILO ANGIOLINO ABREU SIME	405493
E/2015-6566	18/3/15	CREDI HERNANDEZ ALEJO	PRESTAMOS DE MENOR Y MAYOR CUANTIA, BIENES RAICES Y RECUPERACION DE DEUDAS.	ADOLFO ALEJO BAEZ/LEIDY LAURA HERNANDEZ RAMOS	405519
E/2015-9778	30/3/15	CRESA SANTIAGO	REALIZACION DE TODO TIPO DE DIAGNOSTICO RADIOLOGICOS, SONOGRAFICOS	CRESA SANTIAGO, S.R.L.	406449
E/2015-8957	23/3/15	CROMOSOMA ARCHITECTS STUDIO	TRABAJOS DE ARQUITECTURA EN GENERAL.	RAFAEL ENRIQUE GUZMAN DE LA ROSA /EZEQUIEL PENA ROMERO	405861
E/2015-7554	26/3/15	CSA BECAS	ASESORIA EN APLICACIONES UNIVERSITARIAS.	MANUEL ANDRES BANCALARI ELMUDESI	406185
E/2015-8383	18/3/15	CTV HISPANIOLA	COMUNICACIONES, SERVICIO, TELEVISIÓN, TELEFONÍA, INTERNET Y TODO TIPO DE SERVICIOS EN GENERAL RELACIONADOS CON ESTA INDUSTRIA.	CARLOS ANGEL AGUINACO	405554
E/2015-8777	20/3/15	CU-AL	CORREDORES DE SEGUROS Y TODA ACTIVIDAD RELACIONADA CON ESTE OBJETO.	TANIA YVELISSE ALMÁNZAR BLANCO	405617
E/2015-8556	19/3/15	CUERPO DE SEGURIDAD CRISTIANA DEL BATALLON COMUNITARIO C.S.C	SERVICIO DE SEGURIDAD PRIVADA EMPRESARIAL Y FAMILIAR Y HACIA TODOS LOS NIVELES NECESARIOS DENTRO DE LA CIUDADANÍA	GENARO PEDIET SURIEL	405675
E/2015-7305	30/3/15	CUEVAS COMUNICACIONES	ACTIVACIONES Y REPARACIÓN DE CELULARES EN GENERAL.	ORLANDO ANDRES CUEVAS FRIAS	406554
E/2015-6994	17/3/15	D' ALMONTE PEREZ REFRI-ELECTRI SOLUCIONES	SERVICIOS ELECTROMECANICOS Y DE REFRIGERACION, MANTENIMIENTO Y PRUEBAS DE EQUIPOS ELECTRICOS Y MECANICOS	RAFAEL ALMONTE PEREZ	405495
E/2015-9433	25/3/15	D' BATTIATA REPOSTERIA	ELABORACION Y VENTAS DE BIZCOCHOS, POSTRES EN GENERAL Y BOCADILLOS Y TODO DERIVADO A LA HARINA.	YUSVERKY ELIVANESSA BATTIATA DE LA ROSA	406145
E/2015-7753	23/3/15	D' CARDEN NATURAL'S	PRODUCCIÓN DE JUGOS 100% NATURAL.	CAROLINA MATOS NUÑEZ	405779
E/2015-7385	20/3/15	D' JIMENEZ CARNES	VENTA DE ALIMENTOS Y BEBIDAS, CARNES ASADAS, GUISADAS, A LA PLANCHA, PARRILLADAS, MARISCOS, GUARNICIONES.	LUIS ANEURIS JIMENEZ BLANCO	405777
E/2015-6729	23/3/15	D' NAWILDA BEAUTY	SALON DE BELLEZA.	NAWILDA ANTONIA SANTANA ALIS	406001
E/2015-7484	19/3/15	D' ROBERTO & JUANA INVERSIONES	COMPRA, COMERCIALIZACION Y VENTA DE PRODUCTOS COMESTIBLES, HIGIENICOS, DESECHABLES, BEBIDAS Y GOLOSINAS EN GENERAL	JUANA GOMEZ POLANCO	405604
E/2015-8394	18/3/15	D`IRMA HERNANDEZ BELEN CENTRO	ESCUELA PARA IMPARTIR CURSOS TECNICOS DE PELUQUERIA, BELLEZA CORPORAL, CENTRO DE BELLEZA Y SERVICIOS DE LOS MISMOS.	IRMA HERNANDEZ BELEN	405584
E/2015-8093	24/3/15	D`YOSCABEL SALON Y ESTETICA	SALON DE BELLEZA.	YOSCABEL RAMIREZ VERIGUETE	406200
E/2015-9472	26/3/15	D´MILAGROS CIRIACO FASHION	IMPORTACION Y VENTAS DE ROPAS EXTRANJERAS, JOYERIAS, ARTICULOS DEL HOGAR.	MILAGROS CIRIACO MELO DE MARTE	406300
E/2015-8535	19/3/15	DC MUSIC AND CULTURE FOR LIFE	ORGANIZACION DE EVENTOS MULTICULTURALES, CULTURALES, MUSICALES	EXPRESS CONSULTING & MULTISERVICES FN SRL	405646
E/2015-7770	27/3/15	DE ASIS & RODRIGUEZ ING. ELECTROMECANICOS	DISEÑO E INTALACIONES ELECTRICAS DE ALTA Y BAJA TENSION: REPARACION DE EQUIPOS	DE ASIS & RODRIGUEZ INGENIEROS ELECTROMECANICOS C POR A	406394
E/2015-10089	31/3/15	DE JESUS GOMEZ CONSTRUCCIONES E INVERSIONES	PRESTACION DE SERVICIOS PROPIOS DE UNA EMPRESA DE CONSTRUCCION	JACKSSON DE JESUS GOMEZ/ANEUDY DE JESUS GOMEZ	406594
E/2015-9334	25/3/15	DE SANTOS CAFE	PRODUCCION Y EXPORTACION DE CAFE.	GENARO ANTONIO SANTOS RODRIGUEZ /YOSANDRI ALTAGRACIA SANTOS RODRIGUEZ	406106
E/2015-9318	25/3/15	DEFENSA NACIONAL DE LOS DERECHOS DEL PUEBLO, D.N.D.P.	ENTIDAD SIN FINES DE LUCRO, DEDICADA A LA PROTECCION DE LOS DERECHOS HUMANOS DE LA REPUBLICA DOMINICANA.	CANDIDO NOLBERTO MARCELINO	406253
E/2015-8983	23/3/15	DELFINES DEL ESTE FC	MANEJO, PROMOCIÓN, FORMACIÓN, ASÍ COMO TAMBIÉN, CAPTACIÓN DE TALENTOS Y ENTRENAMIENTO EN GENERAL DE ACADEMIAS DEPORTIVAS Y/O EQUIPOS DE FUTBOL	THE ASHTON SCHOOL, S. A.	405922
E/2015-9795	30/3/15	DENTAL SOLUTION CENTER BOCA CHICA	CLÍNICA DENTAL, SERVICIOS PROFESIONALES ODONTOLÓGICOS, CONSULTORIO Y LABORATORIO DENTAL.	ALEJANDRA REYES ALCANTARA	406515
E/2015-8844	20/3/15	DENTISTICA EMMANUEL	BRINDAR SERVICIOS ODONTOLOGICOS EN GENERAL.	BOLIVAR CASTILLO	405822
E/2015-8455	18/3/15	DESARROLLADORA WSP	CONSTRUCCIÓN, PROMOCIÓN Y DESARROLLO DE PROYECTOS TURÍSTICOS.	CARLOS COBIELLA GARCIA SAN JUAN	405485
E/2015-9358	25/3/15	DESURI	SUMINISTRO DE MATERIALES Y EQUIPOS DE OFICINAS EN GENERAL Y ARTÍCULOS DE HIGIENE Y LIMPIEZA, SERVICIOS DE TOUR OPERADOR, FERRETERÍA	GERARDO MERCEDES SUERO BENETT	406102
E/2015-3919	26/3/15	DIAMANTE TP	SERVICIOS DE ESTUDIOS FOTOGRAFICOS.	TATIANA PISHCHALNIKOVA	406071
E/2014-36036	23/3/15	DIARIO DE TU EMBARAZO DRA. IRIS MARTINEZ	COMERCIALIZACIÓN, DISTRIBUCIÓN Y VENTA DE DIARIOS Y AGENDAS.	IRIS DEL CARMEN MARTINEZ CONTRERAS	405887
E/2015-9476	26/3/15	DIAZ HERNANDEZ Y ASOCIADOS	VENTAS DE CARNES.	JOSE ISRAEL DIAZ UREÑA /STEVEN ANDRES HERNANDEZ BAEZ	406132
E/2015-4930	17/2/15	DICCSA	DISEÑOS ARQUITECTONICOS, ESTRUCTURALES, ELECTRICOS Y SANITARIOS, CONSULTORIA Y CONSTRUCCION.	AQUILINO ANTONIO MENDEZ PEREZ	406203
E/2015-8779	20/3/15	DIESEL Y MAS JJ	REPARACIÓN Y VENTA AL POR MAYOR Y AL POR MENOR DE TODO TIPOS DE REPUESTOS, MAQUINARIAS E IMPLEMENTO DIÉSEL.	ELVHIN ODALIS REYNA PEREZ	405754
E/2015-9716	27/3/15	DIOSAS BOUTIQUE	IMPORTACIÓN Y VENTA DE ROPA, ZAPATOS, CARTERAS, ACCESORIOS, PERFUMES.	DAVID VIEIRA DODRIGUEZ /JORGE ELVES BARREIRO	406393
E/2015-9009	23/3/15	DIPROLAM	DISTRIBUCION Y VENTAS DE PRODUCTOS FARMACEUTICOS, GASTABLES Y PRODUCTOS AFINES.	MANUEL ENRIQUE LAMBERTUS BARBOSA	405852
E/2015-8630	19/3/15	DISCOVERY WAY BY EJUZA	DESARROLLAR TODA ACTIVIDAD DE EXCURSIONES TURISTICA DE TODO TIPO TERRESTRE, AEREAS, ACUATICAS	ELIZABETH ALBERTO ROSARIO /JUAN CARLOS MOLINA CRUZ	405726
E/2015-7199	10/3/15	DISTRIBUIDORA COMERCIAL POLANCO, VALDEZ & ASCIADOS	DISTRIBUCION Y VENTA DE PRODUCTOS COMESTIBLE Y BEBIDAS ALCOHOLICAS EN GENERAL.	ROBINSON MANUEL VALDEZ POLANCO	405680
E/2015-8334	18/3/15	DISTRIBUIDORA DE CEMENTO LAMINA	COMPRA Y VENTA DE ARTICULOS FERRETERO Y DE LA CONSTRUCCION EN GENERAL.	NYDIA ALEGRIA MALDONADO	405578
E/2015-8400	25/3/15	DISTRIBUIDORA DE COMBUSTIBLE PURO GAS. DISCPUGAS.	VENTA Y DISTRIBUCION DE COMBUSTIBLE EN GENERAL.	FERNANDO ANTONIO OSORIO MARTINEZ/MIGUEL ULISES PEREZ TEJERA	406170
E/2015-7543	12/3/15	DISTRIBUIDORA GERONIMO DIAZ DIGEDI	DISTRIBUCIÓN E IMPORTACIÓN DE REPUESTOS DE VEHÍCULOS.	JOSE GERONIMO DIAZ HUGUET / JOSE MIGUEL DIAZ PAULINO	405780
E/2015-5386	20/2/15	DISTRIBUIDORA GUERRERO ORTIZ	COMPRA, VENTA, IMPORTACION Y FABRICACION DE BISUTERIA, ARTICULOS DE JOYERIA Y ROPA INTERIOR	ALEJANDRA VIRGINIA ORTIZ TAVERAS /OTTO MIGUEL GUERRERO ROSADO	405576
E/2015-4442	26/3/15	DISTRIBUIDORA RAMOS DOMINGUEZ	DEDICADA A LA DISTRIBUCIÓN DE EQUIPOS, MATERIALES Y SUMINISTRO PARA OFICINA	RAMON EMILIO RAMOS PEÑA / GINA ALTAGRACIA HERNANDEZ DOMINGUEZ	406291

[210] EXP.	[220] SOL. FECHA	[561] NOMBRE COMERCIAL	[510] ACTIVIDAD	[730] SOLICITANTE	[111] REGISTRO
E/2015-8502	19/3/15	DOCTOR JESUS ABREU	PRESTACIÓN DE SERVICIOS MÉDICOS DE CIRUGÍA PLÁSTICA Y PROCEDIMIENTOS ESTÉTICOS.	JESUS MARIA ABREU MONTERO	405701
E/2015-7586	20/3/15	DOMINICAN LOTTERY PLUS, DLP	REALIZACION DE SORTEOS DE LOTERIA, VENTA Y DISTRIBUCION DE TODO TIPO DE LOTERIAS.	RICARDO ANTONIO COLLADO ORTEGA	405770
E/2015-9202	24/3/15	DOMINICAN OCEAN COLORS	VENTA DE PRODUCTOS TURISTICOS SOUVENIRS.	JONATAN PONCE BORES	406022
E/2015-9519	26/3/15	DOMINICANA DE PREVISIÓN NUBES DE GLORIA	VENTA DE PRODUCTOS FUNERARIOS CON LOTES DE CEMENTERIO.	HERNAN JOSÉ GONZÁLEZ BRAVO	406100
E/2015-8613	19/3/15	DON CHICO	PRODUCCION, VENTA Y COMPRA DE PRODUCTOS AGRICOLAS O AGRICULTURA DE PRODUCTOS AVICOLAS	CLAUDIO TIRABASSO BIER	405607
E/2015-2494	20/3/15	DON DARIO VIP CIGARS	FABRICACIÓN Y DISTRIBUCIÓN DE CIGARROS ARTESANALES.	DARIO ANTONIO ABREU EVANGELISTA	405795
E/2015-8929	20/3/15	DOORMAX DOMINICANA	IMPORTACIONES, DISTRIBUCION Y VENTAS DE MOTORES ELECTRICOS	CERNA CERNESCU	405745
E/2015-9198	24/3/15	DORCHESLITE	ADQUISICIÓN, TENENCIA Y ADMINISTRACIÓN DE INMUEBLES.	ARMANDO GUISEPPE CIGNARALE	406039
E/2015-8958	23/3/15	DRINK AND WIN	VENTA DE TODO TIPO DE BEBIDAS.	JUAN MARCELO BLANCO	405853
E/2015-4961	27/3/15	DRONEXEL	SERVICIOS DE COMPRA Y VENTA DE DRONES O VANT (VEHICULO AEREO NO TRIPULADO)	PEDRO MANUEL CABRERA OBJIO	406368
E/2015-6472	23/3/15	DULCERIA MAMA DOLORES E HIJOS	PRODUCCIÓN Y COMERCIALIZACIÓN DE DULCES VARIADOS Y MERMELADAS; CON ESPECIALIDAD EN EL DULCE DE CHINOLA	AMANCIA ELENA RINCON DE LA CRUZ	405863
E/2015-4060	10/2/15	DULZE! PARTY PLANER R.P	VENTA Y DISTRIBUCION DE BOCADILLOS, DULCES, PROMOCION DE EVENTOS Y BUFFET.	HECTOR JUNIOR PEREZ ALVAREZ	406215
E/2015-9510	26/3/15	DURAN & SANCHEZ	SALON DE BELLEZA.	CAROL MELIZA SANCHEZ RUIZ /LISSI LEYNI DURAN MERCADO	406181
E/2015-448	17/3/15	E & L FALUX LINE COMPANY	VENTA Y COMERCIALIZACION DE COSMETICOS, PRODUCTOS DE BELLEZA, LIMPIEZA DEL HOGAR.	ELIDO FLORES REYES	405372
E/2015-9688	27/3/15	E- FECTIVO MOVIL CLARO	GESTION Y PRESTACION DE SERVCIOS DE PUBLICIDAD; GESTION DE NEGOCIOS COMERCIALES	CLARO S.A.	406398
E/2015-7215	25/3/15	E&M CREACIONES GRAFICAS	PUBLICIDAD E IMPRESION EXTERNA E INTERNA EN TODO TIPO DE MATERIALES, LIBROS, PERIODICOS, VALLAS, LETRERO, TARJETAS.	JOHAN CARLOS PEÑA	406275
E/2015-8925	20/3/15	EASYLINE COMMUNICATION GROUP	CALL CENTER, TELESERVICIOS DE MARKETING ENTRE OTRAS ACTIVIDADES RELACIONADAS CON EL OBJETO PRINCIPAL.	MANJOT SINGH SALUJA	405998
E/2015-8435	18/3/15	ECO & ASOCIADOS	SERVICIOS, ASESORIA Y REPRESENTACIONES LEGALES EN GENERAL.	ESTEBAN CARABALLO ORAN	405502
E/2015-7897	25/3/15	ECP CONSULTING PYMES	CONSULTORIAS, ASESORIAS Y CAPACITACION GENERAL A LAS PEQUEÑAS Y MEDIANAS EMPRESAS, COOPERATIVAS, COMERCIANTES	JOSE RAMON HEREDIA REYES	406126
E/2015-7407	18/3/15	EDIFICACIONES ESTRUCTURALES CRUZ HERRERA	INGENIERIA CIVIL Y ASESORIA.	JOSE LUIS DE LA CRUZ HERRERA	405501
E/2015-8748	20/3/15	EDITORA ARENAL	EDICION, DIAGRAMACION, IMPRESION Y PROMOCION DE LIBROS Y REVISTAS.	JOSE LUIS TAVERAS MARTINEZ	405752
E/2015-8641	19/3/15	EIFFEL AUTO DETAILING	LAVADERO DE AUTOS, COMERCIO DE BEBIDAS ALCOHOLICAS, BAR, DISCOTECA, RESTAURANTE.	DARWIN MANUEL SANTANA NUÑEZ	405931
E/2015-7785	27/3/15	EL ANGEL DEL JARDIN EXPRESS	DISEÑO Y MANTENIMIENTO DE JARDINES, DEMOLICION DE AREAS, LIMPIEZA A PRESION, REMODELACION DE AREAS EN SU ESTRUCTURA	DELLANIDA YSABEL ROMERO ROSARIO	406341
E/2015-6231	26/3/15	EL BARATON J&J MUEBLES	VENTA DE ARTÍCULOS PARA EL HOGAR: JUEGO DE MUEBLES, JUEGO DE COMEDOR, MESAS, BASE DE CAMA, REPISA	JUAN ISIDRO PICHARDO PAREDES /JOSEFINA PICHARDO PAREDES	406259
E/2015-9645	27/3/15	EL CORAL DE LOS TOROS CENTRO AUTOMOTRIZ	CENTRO DE SERVICIOS MECÁNICA PARA TODO TIPO DE VEHÍCULOS.	JOSE ERNESTO SUAZO SANCHEZ	406382
E/2015-9652	27/3/15	EL DIAMANTE MANTENIMIENTO	SERVICIOS DE MANTENIMIENTO A EQUIPOS CASEROS E INDUSTRIALIZADOS, EXTRACCION DE AGUAS NEGRAS Y LIMPIEZA EN GENERAL.	EDWIN STANLEY PEÑA ACOSTA	406353
E/2015-6271	24/3/15	EL GRAND CASTILLO FERRETERIA	VENTAS DE ARTÍCULOS FERRETEROS Y AFINES A LA CONSTRUCCIÓN.	JUAN JULIO CASTILLO	406040
E/2015-9840	30/3/15	EL HORNITO BY CC	ELABORACIÓN Y COMERCIALIZACIÓN DE ALIMENTOS Y BEBIDAS.	CAROLINA MARIA CUPELLO ARMENTEROS	406518
E/2015-8403	26/3/15	EL MENU DE JOAN MANUEL NIN	VENTA, COMERCIALIZACION Y DISTRIBUCION DE COMIDA Y BEBIDA NACIONAL E INTERNACIONAL.	JOAN MANUEL NIN CRUZ	406301
E/2015-7644	27/3/15	EL MONTE PUBLICIDAD	TODAS ACTIVIDADES RELACIONADAS AL ARTE PUBLICITARIO.	MARIA ELENA ALVAREZ REYES	406347
E/2015-9628	27/3/15	EL SAZON DE TIA, CAFTIA.	CAFETERIA.	YNGRIS DEL CARMEN NUÑEZ DURAN	406319
E/2015-9253	24/3/15	EL TRENDEDERO	DISEÑO, PRODUCCIÓN Y COMERCIALIZACION EN TIENDAS Y VÍA ONLINE DE ROPAS, CALZADOS, ACCESORIOS, PRODUCTOS DE BELLEZA	MELINA DE LA CRUZ RODRIGUEZ	406042
E/2015-7787	20/3/15	ELECTOMUEBLES PICHARDO & VARGAS	COMPRA, VENTA, COMERCIALIZACIÓN Y DISTRIBUCIÓN DE ELECTRODOMÉSTICOS, MUEBLES PARA EL HOGAR Y LA OFICINA.	VIVIAN ALTAGRACIA VARGAS DE PICHARDO / HUGO ESTEBAN PICHARDO ALMONTE	405799
E/2015-7730	20/3/15	ELECTRO CRUZ RONDON	COMERCIALIZACIÓN, REPARACION Y ALQUILER DE PLANTAS ELÉCTRICAS EN GENERAL.	BONIFACIO FELIPE CRUZ RONDON	405723
E/2015-10082	31/3/15	ELECTROMUEBLE EL MORENO PEREZ	COMPRA, VENTA, COMERCIALIZACIÓN E IMPORTACIÓN DE ELECTRODOMÉSTICOS, MUEBLES Y EFECTOS PARA EL HOGAR.	MORENO PEREZ DIAZ	406616
E/2015-7291	10/3/15	ELITE RETREATS	PROTEGER LOS SERVICIOS PREMIUM DE ALOJAMIENTO VOCACIONAL, SERVICIOS TURÍSTICOS Y RECREACIONALES EN GENERAL	RAMON DEL ROSARIO	405618
E/2015-5983	20/3/15	ELKIN TOURS	TOUR OPERADOR, TRANSPORTE TURISTICO, DEPORTES ACUATICOS , ORGANIZACION DE GIRAS NACIONALES .	ROSANNA RAMIREZ DIAZ	405781
E/2015-7057	17/3/15	ELLA BOUTIQUE	TIENDA DE ROPA PARA DAMAS.	BESHAIDA ELIZABETH NUÑEZ SUAZO /ESTAYLIN ESMERALDA PAULA GONZALEZ	405399
E/2015-9059	23/3/15	ELS ALIMENTOS	RESTAURANTE, DELI MARKET, SERVICIOS DE DELIVERY, ENTREGA A DOMICILIO, Y VENTAS AL POR MAYOR DE ALIMENTOS Y BEBIDAS	MARIO RAMON SAVIÑON MERA; RAFAEL EDUARDO ESTRADA VILLEGAS /GERARD PAUL LAVERGNE DE CASTRO	405896
E/2015-8548	19/3/15	ELUC CONSTRUCTION	ARQUITECTURA, PREPARACIÓN DE TERRENOS, DISEÑO, LOTIFICACION, ACONDICIONAMIENTO, TERMINACIÓN, DEMOLICIÓN, DESARROLLO Y CONSTRUCCIÓN DE EDIFICIOS Y OBRAS CIVILES	FRANCISCO ALEJANDRO LEBREAULT ACEVEDO	405572
E/2015-8449	18/3/15	ELUCELLE PRODUCTIONS	REALIZACIÓN DE PROYECTOS AUDIOVISUALES, TEATRALES Y BELLAS ARTES, DISEÑO DE PRODUCCIÓN CINEMATOGRÁFICA, DISEÑO GRÁFICO INDUSTRIAL	LUISA ANTONIA ESTEVEZ ALMONTE	405516
E/2015-7299	10/3/15	ELY	VENTA, COMPRA, EXPORTACIÓN, IMPORTACIÓN DE PRODUCTOS DE LIMPIEZA EN GENERAL.	LUIS PEÑA GARCIA	405549
E/2015-8278	17/3/15	EMERGENCY CENTER BY RO-MA-NA	CONSULTAS MEDICAS, ATENCIN DE EMERGENCIAS MEDICAS, LABORATORIOS, DIAGNOSTICOS Y SERVICIOS MEDICOS EN GENERAL.	SOLANLLY ERNESTINA RAMIREZ DE MARCHENA	405579
E/2015-8493	18/3/15	EMPRESA DE SERVICIOS DE CARGA INFGAR GROUP & ASOCIADOS	SERVICIOS DE CARGA AÉREA, MARÍTIMA Y TERRESTRE.	RAFAEL ARISTIDES INFANTE CRUZ	405454
E/2015-8733	20/3/15	EMPRESA DE TRANSPORTE URBANO P	ENTIDAD SIN FINES DE LUCRO, DEDICADA AL TRANSPORTE.	JOAQUIN GARCIA	406003
E/2015-8069	31/3/15	EMPRESA DE TRANSPORTE URBANO RUTA "L", EMTRARUL	SERVICIO DE TRANSPORTE PUBLICO URBANO DESDE MATANZAS HACIA LA CIUDAD DE SANTIAGO DE LOS CABALLEROS.	AMBIORIX CEPEDA ARIAS	406608
E/2015-8555	19/3/15	EMPRESA HERMANOS FRANCO IMPORT Y EXPORT	TRANSPORTE DE MERCANCÍAS Y AGREGADOS, FABRICACIÓN Y COMERCIALIZACIÓN DE MATERIALES DE CONSTRUCCIÓN	LUCAS FRANCO FRANCO	405676
E/2015-9941	30/3/15	EMPRESAS EDUPERL	COMERCIALIZACION, DISTRIBUCION, INTERMEDIACION, REPRESENTACION	HAIROT ERNESTO MERCEDES JIMINIAN	406510
E/2015-8492	18/3/15	EMPRESAS INDUSTRIAL GONZALEZ SANCHEZ	SERVICIOS TÉCNICOS E INDUSTRIALES EN EL ÁREA DE TORNO, HERRERÍA, REBOBINADO Y COMPRA Y VENTA DE MATERIALES DE CONSTRUCCIÓN Y EBANISTERÍA.	OSCAR EMILIO GONZALEZ SANCHEZ	405457
E/2015-9637	27/3/15	EM-TELECOMUNICATIONS	EJECUCION DE PROYECTOS DE TELECOMUNICACIONES, CONSULTORIAS, ASESORIAS, ANALISIS, DISEÑOS, CONSTRUCCIONES.	ERNESTO MANCEBO MANCEBO	406421
E/2015-4772	17/3/15	ENANO LOUNGE	VENTA DE BEBIDAS ALCOHOLICAS.	WENDY NACARY PASCUAL ESTEVEZ DE ALVAREZ	405426
E/2015-9409	25/3/15	ENERGIA ELECTRICA Y REFRIGERACION, ENERECA	SERVICIOS ELECTROMECANICA, EJERCICIO DE SERVICIOS DE INGENIERIA ELECTRICA MECANICA Y CIVIL	ENERGIA ELECTRICA Y REFRIGERACION (ENERECA), SRL	406059
E/2015-3732	30/3/15	ENFOQUE DEL 12 CON ANDRES BERNARD	PROGRAMA TELEVISIVO DE CARACTER NOTICIOSO, LOCAL, REGIONAL, NACIONAL E INTERNACIONAL.	MANUEL ANDRES BERNARD	406517
E/2015-9543	26/3/15	ENGLISH FUTURE LINK	ENSEÑANZA DEL IDIOMA INGLES.	CARLOS JULIO DONATO MONTILLA	406212
E/2015-5232	09/3/15	ENSERCON ENGINEERING, SERVICES & CONSULTING	OFRECER SERVICIOS, CONSULTORIA Y CAPACITACION EN NEGOCIOS, INGENIERIA Y TECNOLOGIA	CARLOS ALEXANDER RAMIREZ ABAD	405481
E/2015-8324	18/3/15	ENTREMALETAS	SERVICIOS DE TURISMO EN GENERAL, EXCURSIONES, BOLETOS AEREOS , TRASLADOS, HOTELES.	LUCY ESTEFANY MELO MARTINEZ	405515
E/2015-8737	20/3/15	ENTRENAMIENTO Y CAPACITACION L & L	ENTRENAMIENTO Y CAPACITACION EN EL AREA DE COMPUTADORA Y TECNICA.	FRANKELYS LEYBA TEJEDA	405722
E/2015-3125	25/3/15	ERTCARE GREEN SOLUTION	IMPORTACION Y VENTAS DE PRODUCTOS AGROPECUARIOS, FERTILIZANTES Y ABONOS.	RAUL RENE DE CASTRO PAULINO	406077
E/2015-9705	27/3/15	ESPACIO PARA RECREARSE Y APRENDER ERA	ENTIDAD SIN FINES DE LUCRO DEDICADA A LA MOTIVACION DE QUE LOS NIÑOS, JOVENES EN GENERAL ADQUIERAN HABITO A LA LECTURA, PINTURA Y TODA CLASE DE MANUALIDADES QUE PODAMOS ENSEÑARLE.	FUNDACION NIÑOS LIMPIABOTAS LA MERCED	406369
E/2015-6403	20/3/15	ESPACIO Y CONFORT BY ODELSIA BRITO	SERVICIOS DE DISEÑOS DE INTERIORES EN GENERAL.	ODELSIA BRITO	405768
E/2015-8766	20/3/15	ESTACION DE SERVICIOS UREÑA FRANCISCO	EXPENDIO DE COMBUSTIBLE	SATURNINO ANTONIO UREÑA REYES / ERNESTO AMBIORI FRANCISCO RODRIGUEZ	405707
E/2015-8070	24/3/15	ESTACION VILLA FRESCA	COMPRA Y VENTA DE COMBUSTIBLES, LUBRICANTES Y ACCESORIOS.	LUIS JOSE RAMOS AGUERRO	405883
E/2015-7754	13/3/15	EUROGOMAS IMPORT DIEGUEZ	COMPRA Y VENTA E IMPORTACIÓN DE GOMAS NUEVAS Y USADAS, ASÍ COMO COMPRA Y VENTA DE PIEZAS DE VEHÍCULOS DE MOTOR, NUEVAS Y USADAS.	DIANA ELVIRA LONGARELA DIEGUEZ; PAOLO PEÑA ULERIO /MARIA CONSUELO DIEGUEZ CASTRO	405975
E/2015-9323	25/3/15	EUROPEA DE SALUD	SERVICIOS DE SALUD, CUIDADO DE LA ALIMENTACION Y TERAPIAS PARA SABER COMO MANEJAR LAS EMOCIONES.	MAYOBANEX IRVIN ESCOTO VASQUEZ	406189
E/2015-9999	31/3/15	EUZKADY CERAMICAS	IMPORTACION, COMERCIALIZACION Y VENTA DE PRODUCTOS CERAMICOS, ACCERORIOS PARA BAÑOS Y MATERIALES DE CONSTRUCCION EN GENERAL.	VLADIMIR BENITO PAULINO GARCIA	406581
E/2015-6453	11/3/15	EVINMOTORS	DISTRIBUCIÓN Y VENTA DE VEHÍCULOS DE MOTOR, BOTES, MOTORES FUERA DE BORDA Y ACCESORIOS PARA DICHOS VEHÍCULOS.	JUAN JOSE CASTELLANOS DIAZ	405855
E/2015-9811	30/3/15	EXCLUSIVIDADES ACEVEDO	VENTA Y COMERCIALIZACIÓN DE ROPAS NUEVAS Y USADAS, CARTERAS, ACCESORIOS Y AFINES.	DAYHANA ACEVEDO CASTRO	406437
E/2015-416	27/3/15	EXPERTS DEVELOPMENTS BLUE PUJ	CONSTRUCCION Y PROMOCION DE PROYECTOS DE CONSTRUCCION.	RAFAEL CHIRENO MAZARA	406377
E/2015-9170	24/3/15	EXPO BAVARO PUNTA CANA BY GRUPO RER	ORGANIZACION DE FERIAS INMOBILIARIAS Y TURISTICAS DE CARACTER NACIONALES E INTERNACIONALES.	ROBERT MANUEL ENCARNACION RAMIREZ	405969
E/2015-9557	26/3/15	EXSULTING	CONSULTORIA DE TECNOLOGIA DE LA INFORMACION, CONSULTORIA DE PROCESOS, CONSULTORIA DE AUTOMATIZACION DE PROCESOS DE NEGOCIOS.	DENNY MARGARITA CAPELLAN ORTIZ	406209
E/2015-9118	23/3/15	FALMONT COMBUSTIBLES Y LUBRICANTES	VENTAS Y EXPENDIO DE COMBUSTIBLES Y LUBRICANTES.	JUAN CARLOS FELIZ ALMONTE	405920

[210] EXP.	[220] SOL. FECHA	[561] NOMBRE COMERCIAL	[510] ACTIVIDAD	[730] SOLICITANTE	[111] REGISTRO
E/2015-8721	20/3/15	FARMACIA COREINSA	VENTAS DE MEDICAMENTOS Y COSMETICOS EN GENERAL.	SIRILO BAEZ FRANCISCO	405721
E/2015-6512	18/3/15	FARMACIA ESDRAS	COMPRA, VENTA, IMPORTACION, DISTRIBUCION Y COMERCIALIZACION DE MEDICAMENTOS E IMPLEMENTOS MEDICOS EN GENERAL.	JOSE ANTONIO LIMA SARITA / ROXANNA VALENZUELA BALBUENA DE LIMA	405587
E/2015-9320	25/3/15	FARMACIA IVANNY	LA COMPRA, VENTA, SUMINISTRO, DISTRIBUCION Y/O CONSIGNACION DE PRODUCTOS FARMACEUTICOS, MEDICAMENTOS PARA USO HUMANO	IVANNY SRL	406117
E/2015-8977	23/3/15	FARMACIA LOS ESPINOLAS DE SAN FCO. DE MACORIS	VENTA DE PRODUCTOS FARMACEUTICOS.	LUIS JOSE TEJADA MONEGRO	405943
E/2015-7726	20/3/15	FARMACIA MARCHY	VENTA DE PRODUCTOS FARMACEUTICOS.	CLEOTILDE MORENO DE GERTRUDIS /JOSEFA MORENO DE JESUS	405657
E/2015-9305	25/3/15	FARMACIA TWEED	VENTA DE MEDICAMENTOS.	SALVADOR RICARDO TWEED GUZMAN	406095
E/2015-8450	18/3/15	FARMAXPRESS	SERVICIOS FARMACÉUTICOS EN GENERAL, SIN QUE ESA ENUMERACIÓN SEA RESTRICTIVA PARA OTRAS ACTIVIDADES.	RAVILLA, S.A	405455
E/2015-5568	23/2/15	FATIMA POLANCO: 3 ESTILOS	DISEÑO, CONSTRUCCION Y VENTA DE INMUEBLES ASI COMO VENTAS GENERALES DE EQUIPOS DE TECNOLOGIA, IMPRESORA	FATIMA POLANCO 3 ESTILOS, SRL.	405884
E/2015-9780	30/3/15	FEDERACION DE ASOCIACIONES ARTESANALES DEL LITORAL NORTE FELIVANORTE	ENTIDAD SIN FINES DE LUCRO, CUYO OBJETIVO ES COORDINAR LAS ASOCIACIONES DE LA ECONOMIA INFORMAL DE LA REGION NORTE.	DANILO ANDRES PEREZ	406605
E/2015-9684	27/3/15	FEDERACION DE TRANSPORTISTAS DE LA PROVINCIA DE PUERTO PLATA	ORGANIZAR INSTITUCIONES DEL TRANSPORTE.	RAMON EMILIO SANTANA ALMONTE	406309
E/2015-6985	26/3/15	FEDERACION DOMINICANA DE PASTORES Y LIDERES EVANGELICOS FEDEDOMIPAL	INSTITUCION SIN FINES DE LUCRO, QUE SE DEDICA A LA ASOCIATIVIDAD DE TODOS LOS PASTORES Y LIDERES MINISTERIALES DE LA REPUBLICA DOMINICANA.	FRANCISCO DE LOS SANTOS	406306
E/2015-2912	27/3/15	FELUISFRUITS BANANA FRESH	COMERCIALIZACIÓN, DISTRIBUCIÓN, IMPORTACIÓN, EXPORTACIÓN Y VENTA DE TODO TIPO DE FRUTAS Y HORTALIZAS.	FELIX BENJAMIN RODRIGUEZ CLASE	406374
E/2015-7093	18/3/15	FER MONTES	COMPRA, VENTA, IMPORTACIÓN Y EXPORTACIÓN DE PRODUCTOS AGRÍCOLAS EN GENERAL.	SERVIO TULIO MONTES DE OCA SANCHEZ	405496
E/2015-8570	19/3/15	FERMIN BAUTISTA COMIDA EMPRESARIAL	VENTA DE TODO TIPO DE COMIDA EN GENERAL.	MIRNA CAROLINA FERMIN BAUTISTA /KIRSI BIRMANIA FERMIN BAUTISTA	405673
E/2015-9512	26/3/15	FERNAPADIS ENTERPRISE	COMERCIALIZACION, IMPORTACION Y EXPORTACION DE TABACO, CIGARILLOS, ARTICULOS PARA FUMADORES	RUDYARD FERNANDEZ ABUD /RAMON ANTONIO PADILLA MERCEDES	406063
E/2015-8646	27/3/15	FERREPROYECTOS INDUSTRIALES FI	VENTA DE ARTICULOS FERRETEROS COMO TALADROS, MARTILLOS, PICOS, PALAS, ALICATES, PENETRANTES Y PINTURAS	RAUL GARCIA KIDD	406231
E/2015-9361	25/3/15	FERRETERIA MAXTOOLS	EMPRESA QUE SE DEDICA A LA VENTA DE ARTICULOS FERRETEROS EN GENERAL.	EMELANIO DE LA CRUZ REYES ; CARLO DE LA CRUZ POLANCO /ALEJANDRINA POLANCO CORCINO	406084
E/2015-9346	25/3/15	FERRETERIA REAL QUINTINO NICOLAS PEÑA JIMENEZ	VENTA DE ARTICULOS FERRETEROS Y DEL HOGAR.	QUINTINO NICOLAS PEÑA JIMENEZ	406142
E/2015-8176	17/3/15	FLAMINI INVESTMENT	ASESORIA FINANCIERA E INVERSIONES EN SOCIEDADES COMERCIALES, BIENES INMUEBLES Y TITULOS VALOR.	MUÑIZ SUBERVI CONSULTORES LEGALES, SRL	405409
E/2015-8939	23/3/15	FLASHES	COMERCIALIZACION DE COSMETICOS,ROPA Y CALZADOS.	KENIA ELIZABETH CONSORO JAVIER	405872
E/2015-5059	24/3/15	FLUENCY ENGLISH CENTER FLUENCE	ACTIVIDADES EDUCATIVAS, ENSEÑANZAS DE IDIOMAS, CAPACITACION	ELKINS CLODOMIRO DUVAL TAVERAS /KENNY CARLOS APONTE PATRICIO	406019
E/2015-9000	23/3/15	FONTONERA SPORTS	ADMINISTRACIÓN Y OPERACIÓN DE MAQUINAS DE APUESTAS, SALA DE APUESTAS DEPORTIVAS	NELSON EDUARDO FONT GUIA	405869
E/2015-9504	26/3/15	FOOD INDUSTRIAL PACKAGING FIT	SUPLIR MATERIAL DE EMPAQUE DE ALTA TECNOLOGIA PARA LA INDUSTRIA DE MATERIAS PRIMAS ALIMENTICIAS, SECAS E HIGROSCOPICAS.	PAULO JOSE PAIEWONSKY PAPATERRA	406240
E/2014-33740	25/3/15	FORMACION 512	PEDAGOGIA, ENSEÑANZA Y EDUCACION ACADEMICA BASADO EN MODELO DE FORMACION EDUCATIVA.	FUNDACIÓN INICIA	406067
E/2015-8462	18/3/15	FORMARE SERVICIOS MEDICOS	OFERTA DE SERVICIOS MEDICOS EN GENERAL.	BERNARDINA MARIA CABRERA MARTINEZ	405458
E/2015-9671	27/3/15	FORTUNA MUSIC	MANEJADOR ARTISTICO.	NELVIS ALBERTO FORTUNA RIVAS	406422
E/2015-557	19/3/15	FRANCISCO GONZALEZ INTERIORES	FABRICACIÓN, COMPRA, VENTA, COMERCIALIZACIÓN, IMPORTACIÓN Y EXPORTACIÓN DE PRENDA DE VESTIR Y ROPAS INTERIORES EN GENERAL.	FRANCISCO GONZALEZ ALVAREZ	405597
E/2015-2993	19/3/15	FRANGEL ANDROID HOUSE	VENTA, REPARACION, ACTIVACION DE EQUIPOS ELECTRONICOS, CELULARES, ASI COMO LA VENTA DE SUS ACCESORIOS Y PARTES.	MIGUEL FRANCISCO SANCHEZ DE LEON / MIGUEL ANGEL SANCHEZ DE LEON	405816
E/2015-9038	23/3/15	FRECURA DIGITAL STUDIOS FILMS	PRODUCTORA DEDICADA AL CINE & AUDIOVISUALES DOMINICANOS DE CORTOMETRAJE & LARGOMETRAJE.	ELVIS RAFAEL LUNA DIAZ	405905
E/2015-8829	20/3/15	FRENAUTO	MANTENIMIENTO Y REPARACION DEL SISTEMA DE FRENOS, ALINEACION, BALACEO, REPARACION DE TREN DELANTERO	JOSE MANUEL CASTRO GONZALEZ	405737
E/2015-7415	19/3/15	FRIJOLES DEL NORTE FRIJONORT	PRODUCCIÓN, VENTA Y DISTRIBUCIÓN DE TODO TIPO DE PRODUCTOS AGROINDUSTRIALES.	ANGEL LUIS VASQUEZ MARTE/ MARIA MIGDALIA MOLINA FERNANDEZ	405550
E/2015-8848	20/3/15	FRUBROS EXPORTER	IMPORTACIÓN Y EXPORTACIÓN, VENTA Y COMERCIALIZACIÓN DE FRUTOS Y RUBROS.	CHRISTIAN NAYIB TORRES BRITO	405749
E/2015-8571	19/3/15	FRUTAS DEL JARDIN RDMIDOR	VENTA DE FRUTAS, HORTALIZAS, LEGUMBRES Y VEGETALES EN GENERAL.	MIGUEL JOSE JIMENEZ DIAZ	405672
E/2015-5786	24/2/15	FTGD-FOOD TRADING GROUP DOMINICANA	IMPORTACIÓN Y EXPORTACIÓN DE PRODUCTOS AGRÍCOLAS Y DE ALIMENTOS PARA CONSUMO HUMANO.	MICHELLE PAULINE FERREIRA ABREU /GUILLERMO ALFREDO GIL GUERRERO	405402
E/2015-9977	31/3/15	FUMIGADORA JOAN PEREZ	SERVICIOS DE FUMIGACION.	JOAN MANUEL PEREZ FELIZ	406565
E/2015-3172	23/3/15	FUMIGADORA MARTE, FUMIMART	FUMIGACION, ASESORIA Y MANEJO INTEGRADO DE PLAGAS.	SOFI FRANCISCA MARTE VARGAS	405941
E/2015-9005	23/3/15	FUNDACION AMEMONOS DE CORAZON AC	ENTIDAD SIN FINES DE LUCRO DEDICADA A LA AYUDA DE NIÑOS NECESITADOS.	GISSELL MATEO VALENZUELA	405912
E/2015-8545	19/3/15	FUNDACION ARTE Y CULTURA RAICES, FACRAICES	FUNDACION SIN FINES DE LUCRO QUE SE DEDICA A EDUCAR, DIFUNDIR Y REALIZAR EVENTOS ARTISTICOS CULTURAL	ANA MARIA HENRIQUEZ HERRERA	405626
E/2015-8518	19/3/15	FUNDACION CAZADORES Y PESCADORES DEL CIBAO FUNDACAPECI	ENTIDAD SIN FINES DE LUCRO, DESTINADA A PROTEGER, SALVAGUARDAR Y CUIDAR LA FAUNA Y LA PESCA EN TODAS SUS DIMENSIONES EN LA REGIÓN DEL CIBAO Y EL PAÍS	RAMON CANDELARIO ARIAS PAULINO	405596
E/2015-8157	17/3/15	FUNDACION CENTRO DE CUIDADO INFANTIL NAZARENO AMOR Y FE, FUCCINAF	ENTIDAD SIN FINES DE LUCRO, DE AYUDA Y APOYO A NIÑOS Y ADOLECENTES DE ESCASOS RECURSOS.	ANA SOLIS	405473
E/2015-9860	30/3/15	FUNDACION CIUDAD VERDE NARANJA - FUNCIVERNA	ENTIDAD SIN FINES DE LUCRO DEDICADA A GESTIONAR PROYECTOS PARA EL DESARROLLO SOSTENIBLE DE LAS CIUDADES EN TEMAS DE MEDIO AMBIENTE	BINNY DEL CARMEN SOSA D'MESA	406481
E/2015-9775	27/3/15	FUNDACION CRUZ MORADA	FUNDACION SIN FINES DE LUCRO DEDICADA A CONSEGUIR AYUDA PARA LA PROTECCION DE ANCIANOS, JOVENES Y ADULTOS QUE SE ENCUENTRAN EN ESTADO DE VULNERABILIDAD	SENTOLA MARTINEZ RODRIGUEZ	406276
E/2015-9699	27/3/15	FUNDACION DE DESARROLLO PRELUDIO	ENTIDAD SIN FINES DE LUCRO DEDICADA A LA SALUD, VIVIENDAS, ALIMENTACION, EDUCACION Y EL MEDIO AMBIENTE.	JUAN PORFIRIO ADAMES ROMAN	406273
E/2015-9590	26/3/15	FUNDACION DE MADRE Y PADRE DORKA	FUNDACION QUE TRABAJARA Y PROPORCIONARA AYUDA A LOS ENVEJECIENTES, JOVENES Y PERSONAS CON DISCAPACIDADES, FISICAS Y MOTORAS	DAMARIS NUÑEZ JIMENEZ	406333
E/2015-8202	17/3/15	FUNDACION EDUCATIVA DOMINICANA DE DESARROLLO ENERGETICO RENOVABLE, FUNEDODER	FUNDACIÓN SIN FINES DE LUCRO DEDICADA A GARANTIZAR LA CAPACITACIÓN, DESARROLLO Y ORIENTACIÓN AL CIUDADANO	ESPIFANIA FERRERAS CUEVAS DE PEÑA; ALBERTO PEÑA FELIZ ; LUIS MARINO AVILA CEPEDA /ISIDRO CASTRO MARTE	405416
E/2015-9877	30/3/15	FUNDACION ENMANUEL TIENE AMOR PARA BRINDAR	ENTIDAD SIN FINES DE LUCRO CUYO OBJETIVO PRINCIPAL ES OFRECER AYUDA A PERSONAS DE ESCASOS RECURSOS.	CAROLINA EVANGELISTA MARTINEZ MOYA	406452
E/2015-5322	19/2/15	FUNDACION GABRIEL REYES REINOSO	MEJORAMIENTO DE CALIDAD DE VIDA DE LOS DIFERENTES SECTORES DE LA PROVINCIA MONSEÑOR NOUEL	JOSE RAFAEL REYES REINOSO	405577
E/2015-9614	27/3/15	FUNDACION HIJOS DE LA LUZ FUNDHILUZ	ENTIDAD SIN FINES DE LUCRO, DEDICADA AL DESARROLLO INTEGRAL	JOHNNY DE LA CRUZ MORALES	406328
E/2015-1379	24/3/15	FUNDACION HOGAR DE ALEGRIAS Y ESPERANZAS	ENTIDAD SIN FINES DE LUCRO DEDICADA A LA PROTECCIÓN, CUIDADO Y FOMENTO DEL BIENESTAR DE LAS PERSONAS ENVEJECIENTES.	DORIS LAURA URIBE VELASQUEZ /VICTOR DAVID NUÑEZ NOBLE	406089
E/2015-9683	27/3/15	FUNDACION HUASCAR RODRIGUEZ HERRERA	OBRAS DE BIEN SOCIAL, PARA CONTRIBUIR AL BIENESTAR DE LAS PERSONAS ENVEJECIENTES, DESVALIDAS, MINUSVALIDAS	FUNDACION HUASCAR RODRIGUEZ HERRERA, INC	406323
E/2015-9056	23/3/15	FUNDACION INTEGRAL POR EL BIENESTAR SOCIAL FIBIS	ORGANIZACION SIN FINES DE LUCRO DEDICADA A BRINDAR ASISTENCIAS MEDICAS, EDUCATIVAS	FRANCISCO ALBERTO SOSA POLANCO	406054
E/2015-7322	19/3/15	FUNDACION INTERNACIONAL PEDIATRIC ORTHOPEDIC PROJECT, FUPOP	ASOCIACION SIN FINES DE LUCRO DEDICADA A LA ATENCION MEDICA Y ESPECIALIZADA A INFANTES CON AFECCIONES DE CARACTER ORTOPEDICO.	MADELYN MILAGROS STAZZONE	405609
E/2015-5099	19/3/15	FUNDACIÓN LACTANDO REPÚBLICA DOMINICANA - FUNLARD	FUNDACION SIN FINES DE LUCRO, DEDICADA A PROMOVER Y FOMENTAR LA LACTANCIA MATERNA	MILYS MASSIEL ENCARNACIÓN DE PERALTA	406223
E/2015-9322	25/3/15	FUNDACION MANOS SOLIDARIA AL NECESITADO FUMASON	FUNDACIÓN SIN FINES DE LUCRO DEDICADA A LA FORMACIÓN DE TÉCNICOS, APOYO EN LOS ESTUDIOS SECUNDARIOS Y PRE-UNIVERSITARIO A TODO LOS JÓVENES DE AMBOS SEXOS	ELSA DEL CARMEN PEREZ JAQUEZ DE VEGA	406141
E/2015-9105	23/3/15	FUNDACION MICHEL BIZET	ENTIDAD SIN FINES DE LUCRO, DEDICADA A LA INVESTIGACIÓN Y DIVULGACIÓN CIENTÍFICA EN GENERAL	MICHEL AIME BIZET	405906
E/2015-8405	18/3/15	FUNDACION MUJERES UNIDAS CON DERECHOS, FUMUDER	ENTIDAD SIN FINES DE LUCRO CUYO OBJETIVO PRINCIPAL ES TRABAJAR A FAVOR DE LOS DERECHOS DE LAS MUJERES.	JUANA FRANCISCA BATISTA FRANCO	405528
E/2015-8812	20/3/15	FUNDACION NEUPMA LUZ DE CRISTO	ENTIDAD SIN FINES DE LUCRO, DEDICADA A FOMENTAR EL ESTABLECIMIENTO Y LA CREACIÓN DE RELACIONES DE TRABAJOS CON LAS DIFERENTES IGLESIAS	JOSE PORFIRIO GUERRERO MELO	405774
E/2015-6961	20/3/15	FUNDACION PARA EL DESARROLLO UNIVERSITARIO JOVEN, FUNDEU-JOVEN	ASOCIACIÓN SIN FINES DE LUCRO, QUE SE DEDICA A DESARROLLAR PROYECTOS SOCIALES	FULGENCIO EMMANUEL SANCHEZ JORGE	405785
E/2015-8709	26/3/15	FUNDACION POR LA EDUCACION Y EL DERECHO DE LA MUJER, FUNEDMU	ENTIDAD SIN FINES DE LUCRO, DEDICADA A LOS DERECHOS DE LA MUJER, IGUALDAD DE GENERO	TOMAS ANTONIO CRUZ /JULIO FRANCISCO MORALES RECIO	406285
E/2015-9254	24/3/15	FUNDACION PROFESOR ANTONIO MARIA MATOS, FUPROFAM	FUNDACIÓN SIN FINES DE LUCRO DEDICADA A PARTICIPAR Y CONTRIBUIR CON EL DESARROLLO SOCIOCULTURAL, ESPIRITUAL.	FUNDACION PROFESOR ANTONIO MARIA MATOS, FUPROFAM	405983

[210] EXP.	[220] SOL. FECHA	[561] NOMBRE COMERCIAL	[510] ACTIVIDAD	[730] SOLICITANTE	[111] REGISTRO
E/2015-9207	24/3/15	FUNDACION RENEE K. DE GUZMAN	ENTIDAD SIN FINES DE LUCRO DEDICADA A LA PROTECCIÓN Y DESARROLLO DE LA NIÑEZ.	SONIA GUZMAN K DE HERNANDEZ	405994
E/2015-8603	19/3/15	FUNDACION SALUD Y EDUCACION PARA EL DESARROLLO FUSAEDE	FUNDACIÓN SIN FINES DE LUCRO, DEDICADA A OFRECER SERVICIOS DE SALUD PREVENTIVA, CURATIVA, FUNDAMENTADA EN LA INVESTIGACIÓN, DESARROLLO	MARIA MARGARITA VASQUEZ CABRERA	405649
E/2015-9138	24/3/15	FUNDACION SENDA EN ACCION FUSENA	FUNDACIÓN SIN FINES DE LUCRO, DEDICADA A LA PROMOCIÓN Y DESARROLLO DE TRABAJOS SOCIALES Y COMUNITARIOS	DIONICIA REYES RODRIGUEZ DE PEREZ	406015
E/2015-8296	17/3/15	GALICHET Y GONZALEZ INVERSIONES	RESTAURANT DE VENTAS DE COMIDA Y BEBIDAS EN GENERAL.	YVES JEAN GONZALEZ /DANIEL ANDRE GALICHET	405411
E/2015-8431	18/3/15	GARCIA TEJADA & ASOCIADOS	AUDITORIA, CONTABLIDAD, CONSULTORIA E IMPUESTOS.	GERALDO ANIBAL GARCIA TEJADA	405553
E/2015-7202	18/3/15	GASPER INGENIERIA Y EQUIPOS	TRANSPORTE Y ALQUILER DE EQUIPOS PESADOS DE LA CONSTRUCCION.	DAVID ANTONIO CHAHIN JIMENEZ	406229
E/2015-6247	17/3/15	GDA PHARMA	IMPORTACION Y EXPORTACION DE PRODUCTOS RELATIVO A LA SALUD, HIGIENE Y ESTETICA	GEORGES MARIE PIERRE DILLON	405508
E/2015-9739	27/3/15	GEISINGER	ADQUISICIÓN, TENENCIA Y ADMINISTRACIÓN DE BIENES INMUEBLES.	MERCEDES ANTONIA VIZCAINO RUDECINDO	406238
E/2015-9214	24/3/15	GENERAL SUPPLY CORPORATION	COMERCIO DE ALIMENTOS Y BEBIDAS, ARTÍCULOS DE LIMPIEZA, HIGIENE E INSUMOS DE COCINA	JULIAN ESTEBAN SURIEL SUAZO /GENERAL SUPPLY CORPORATION, SRL.	406506
E/2015-6158	24/3/15	GEO TOURS	VENTAS DE PASAJES AEREOS, EXCURSIONES, CRUCEROS, RESERVACIONES EN HOTELES, VACACIONES.	JOSE FERNANDO REYES GARCIA	405970
E/2015-6810	05/3/15	GESTEMPRES	COMERCIALIZACION DE TODO TIPO DE PRODUCTOS ESCOLARES, EMPRESARIALES E INSTITUCIONALES	JOSE DELIO POLANCO SUAREZ /TANNY ARIADNA DUMIT NAZARIO	405950
E/2015-8474	18/3/15	GESTION HUMANA EMPRESARIAL GHE	SERVICIOS DE RECURSOS HUMANOS; PROCESAMIENTO DE NOMINAS; ASISTENCIA A LAS GESTIONES DE PAGOS DE NOMINAS DE CUALQUIER EMPRESA	ANGELA MARIEN MARQUEZ SARRAFF	405474
E/2015-8707	19/3/15	GESTORA DE REPUESTO EL SAMARITANO	COMPRA Y VENTA DE REPUESTOS DE VEHICULOS EN GENERAL.	DAHIAN ANTONIO ALCANTARA CRUZ	405698
E/2015-8604	19/3/15	GLAMOUR AZABACHE	VENTAS DE ROPA, ACCESORIOS, ZAPATOS Y CARTERAS.	JOSE ALBERTO PRATS BLANCO /ALTAGRACIA DOLY BLANCO PEÑA	405624
E/2015-8553	19/3/15	GLOBAL KHALED	SERVICIOS DE COMERCIALIZACIÓN, GESTIÓN, PRODUCCIÓN, ELABORACIÓN, ALMACENAMIENTO, CONSIGNACIÓN	FRANCISCO ALEJANDRO LEBREAULT ACEVEDO	405566
E/2015-9360	25/3/15	GLOBAL SUNSET BY MODESTO	SERVICIOS EN EL AREA DE TURISMO, TRANSPORTE, RESERVAS HOTELERAS.	ADOLFO JOSE MODESTO PEREZ /JUAN ADRIANO MODESTO PEREZ	406082
E/2015-9213	24/3/15	GLOBUS ELECTRICAL	SERVICIOS DE INSTALACION, ASESORIA, COMERCIALIZACION, FABRICACION	GLOBUS ELECTRICAL, S.R.L.	406455
E/2015-9693	27/3/15	GOMUSA	IMPORTACION, COMPRA, FABRICACION, DISTRIBUCION Y VENTA DE MATERIALES PARA LA FABRICACION DE MUEBLES Y COLCHONES.	ANGEL ERNESTO TAVERAS GUZMAN /FRANCINA MARIEL ACOSTA DOMINGUEZ	406351
E/2015-8647	19/3/15	GONZAGRO	PRODUCCION Y COMERCIALIZACION LOCAL O PARA FINES DE EXPORTACION DE PRODUCTOS AGRICOLAS PARA INVERNADERO O NO.	CRISTIAN ALBERTO GONZALEZ SANTANA	405665
E/2015-9515	26/3/15	GOOD BODY GYM	SERVICIOS DE GIMNASIO, DESTINADO A HACER EJERCICIOS Y ENTRENAR A LOS CLIENTES.	RAUL CARRASCO ABREU /LEYDI DEL CARMEN LEON CASTILLO	406271
E/2015-6484	19/3/15	GORADOM SOLUTIONS SERVICES	ADMINISTRACION DE BIENES INMUEBLES, ADMINISTRACION DE CAPITALES, PRESTAMOS A INSTITUCIONES PUBLICAS Y/O PRIVADAS Y COMPRA Y VENTA DE PROPIEDADES.	JUAN EDWARD LENNY GOMEZ SANCHEZ	405594
E/2015-9290	24/3/15	GPC JOINT VENTURE ACUEDUCTO	CONSORCIO DESTINADO A DESARROLLAR, CONSTRUIR Y GESTIONAR UN ACUEDUCTO EN LA PROVINCIA LA ALTAGRACIA.	GRUPO PUNTACANA, S.A.	406037
E/2015-9051	23/3/15	GRAN COLMARKET	COMPRA Y VENTA DE PRODUCTOS COMESTIBLES, PROVISIONES ALIMENTICIAS, ARTICULOS DE LIMPIEZA Y DE HIGIENE PERSONAL	JOSE MANUEL BLANCO BERNAL / JOSE ALTAGRACIA DE LA ROSA QUEZADA / EPIFANIO ARISTIDES VALDEZ TAVERAS	406055
E/2015-6594	25/3/15	GREEN REPUBLIC DOMINGUEZ RAMOS	COMPRA Y VENTA DE MATERIALES PARA RECICLAR.	CHAROSKY ILUMINADA DOMINGUEZ RAMOS	406167
E/2015-9161	24/3/15	GRU DOMINICANA	AGENCIA PUBLICITARIA DEDICADA AL SERVICIO DE CONTAR HISTORIAS PARA LAS MARCAS(MARKETING)	JOEL RICHARDS GARCIA	406127
E/2015-2810	19/3/15	GRUPO ADECAR	PUBLICIDAD Y MERCADEO, COMPRA, VENTA Y COMERCIALIZACION DE ARTICULOS TECNOLOGICOS Y SUS ACCESORIOS	AMILCAR DEMETRIO CARRASCO RODRIGUEZ	405563
E/2015-5142	17/3/15	GRUPO ARCAN	ARQUITECTURA, INGENIERIA, VENTAS INMOBILIARIAS, MATERIALES DE CONSTRUCCION	FRANCIS CABRERA ACOSTA	405418
E/2014-30581	23/10/14	GRUPO ARMARFA	DISTRIBUCION Y VENTA DE TARJETAS ELECTRONICAS DE LLAMADAS Y VENTA DE MEDIOS DE COMUNICACIONES TELEFONICAS, PAGINAS WEB, SERVICIOS DIGITALES EN GENERAL.	ARIEL ALBERTO MARTINEZ FAMILIA	405995
E/2015-3698	23/3/15	GRUPO AUDIC	CONSULTORÍA FINANCIERA, ACTUALIZACIONES CONTABLES, IGUALAS, PRESENTACIÓN DE ESTADOS FINANCIEROS Y AUDITORIAS.	JOSE ARQUIMEDES MONEGRO BRITO	405945
E/2015-8744	20/3/15	GRUPO AZAR G-2	GESTORA Y OPERADORA DE BANCAS DEPORTIVAS, DE LOTERIA, MAQUINAS TRAGAMONEDAS Y JUEGOS DE AZAR EN GENERAL.	JOSE MELCHOR GONZALEZ CALDERON	405725
E/2015-10000	31/3/15	GRUPO C LUNA	IMPORTACION Y COMERCIALIZACION DE PRODUCTOS PARA LA HIGIENE PERSONAL.	CHARMERY LOURDES LUNA DELGADO; CARLOS DE JESUS LUNA DELGADO /CARLOS ANDRES LUNA DELGADO	406563
E/2015-7469	11/3/15	GRUPO CAFTEL, INTELIGENCIA CORPORATIVA	CONSULTORIA Y ASISTENCIA FINANCIERA, ASESORIA TRIBUTARIA, AUDITORIA, REORGANIZACION DE NEGOCIO	LILIANA NUÑEZ	406245
E/2015-9868	30/3/15	GRUPO DE ARTESANOS CARNAVALEROS LOS SABIOS LV, GRUCARS	ENTIDAD SIN FINES DE LUCRO, GRUPO CARNAVALESCO, CONFECCIÓN ARTESANAL Y ACTIVIDADES CARNAVALESCA EN GENERAL.	JUAN GABRIEL GARCIA	406440
E/2015-9422	25/3/15	GRUPO DE CARNAVAL LOS LICANOS	ACTIVIDADES CULTURALES.	WENDY JIMENEZ RAMIREZ; JOSE ODALIS SANCHEZ SAVIÑON; ANDERSON VARGAS ABREU /JOSE MANUEL ARIAS MEJIA	406122
E/2015-10014	31/3/15	GRUPO DE INVERSIONES VILLABOBA	INVERSIONES EN PROYECTOS, EN TITULOS DE VALOR, INMOBILIARIOS Y COMERCIALES.	CESAR AUGUSTO VILLANUEVA MELO	406576
E/2015-8924	20/3/15	GRUPO EMEKA	COMERCIO DE TEXTILES Y SUMINISTROS DE OFICINA.	MARIOSKA DALILA OBJIO ROMAN	405747
E/2015-6864	23/3/15	GRUPO FUNERARIO DE SERVICIOS COMUNITARIOS FAMILIARES GRUFUSECUF	GESTION Y VENTA DE SERVICIOS FUNERARIOS Y EXCEQUIAS.	FIDELINA TAVERAS CATAÑO	406049
E/2015-9415	25/3/15	GRUPO KAMARLING INDUSTRIAL	PROCESAMIENTO, COMERCIALIZACION Y DISTRIBUCION DE AGUA POTABLE PARA CONSUMO HUMANO	MARIANELA MARTINEZ REYES	406085
E/2015-5228	23/3/15	GRUPO LITHGOW CONTRATISTAS ELECTRICOS Y CIVILES	CONSTRATISTA ELECTRICOS Y CIVILES.	MARCELL OMAR MORALES LITHGOW	405911
E/2015-8409	27/3/15	GRUPO LUDOMAR	CONEXOS DE LA CONSTRUCCION, TRANSPORTE, DISTRIBUCION DE CARNE Y MARISCOS.	LUIS FERNANDO CALDERON LINARES	406590
E/2015-7673	23/3/15	GRUPO MOUNTBRIDGE	CONSTRUCCIONES DE OBRAS CIVILES.	FELIX BOLIVAR LANGUASCO BASCONES ; FENELON ANTONIO SCHOTT OJEN ; LUIS ESTEBAN REQUENA MONSANTO /CRISTIAN TORRES MATOS	406057
E/2015-8949	23/3/15	GRUPO MULTIPLES SERVICIOS GMS	FABRICACION DE MUEBLES EN ACEROS, ALUMINIO, HERRERIA EN GENERAL.	MILAGROS SANTANA NAVARRO	405642
E/2015-5979	20/3/15	GRUPO MULTITASK	VENTA Y MANTENIMIENTO DE EQUIPOS Y SOLUCIONES TECNOLOGICAS, ASESORIAS, VENTAS DE MATERIAL GASTABLE Y SUMINISTROS.	RENE ALBERTO SANTANA JONES	405758
E/2015-8551	19/3/15	GRUPO NEGSPEAK	SERVICIOS DE COMERCIALIZACIÓN, GESTIÓN, PRODUCCIÓN, ELABORACIÓN, ALMACENAMIENTO, CONSIGNACIÓN	FRANCISCO ALEJANDRO LEBREAULT ACEVEDO	405564
E/2015-8197	17/3/15	GRUPO PEDRO MESSINA	CONSTRUCCIONES, MOVIMIENTOS DE TIERRA , INVERSIONES INMOBILIARIAS, BIENES RAICES, PRESTAMOS Y DESARROLLO DE PROYECTOS TURISTICOS.	PEDRO JOSE DE JESUS MESSINA MENDOZA /PEDRO EMMANUEL MESSINA RAMIREZ	406407
E/2015-9184	24/3/15	GRUPO PESQUERO DEL NORTE, GRUPENOR	VENTA, DISTRIBUCION, COMERCIALIZACION, EXPORTACION DE PESCADOS, MARISCOS Y PRODUCTOS DEL MAR EN GENERAL.	REYSI ALMARANTE PEÑA	405971
E/2015-6178	25/3/15	GSE DOMINICANA	SERVICIOS E INSTALACIONES DE REDES INALAMBRICAS Y AFINES.	MICHAELL GIL RODRIGUEZ	406166
E/2015-8464	18/3/15	GSSM ALVAREZ	IMPORTACIÓN, PRODUCCIÓN, DISTRIBUCIÓN, COMERCIALIZACIÓN Y VENTA DE PRODUCTOS DE OFICINA	JOSE RAFAEL ALVAREZ URBAEZ	405512
E/2015-9502	26/3/15	GUACALITO MARKET	COMERCIALIZACIÓN E IMPORTACIÓN DE PRODUCTOS COMESTIBLES Y BEBIDAS, FARMACÉUTICOS, ARTÍCULOS PARA EL HOGAR	JOHN CHARLES SIRVENT ISTURIZ	406148
E/2015-8761	20/3/15	GUAYABAL AGRICOLA	PRODUCCION DE PLANTAS EN VIVERO.	PEDRO JOSE ABREU ENCARNACION	405932
E/2015-9603	26/3/15	H&F CONSTRUCTORA	CONSTRUCCIÓN DE OBRAS CIVILES, SUPERVISION DE OBRAS, CÁLCULOS ESTRUCTURALES, DISEÑO Y CONFECCIÓN DE PLANOS.	FERNANDO RAFAEL SANCHEZ TIO	406249
E/2015-9593	26/3/15	H.S. SERVICIOS COMPUTARIZADOS	VENTAS Y SERVICIOS DE COMPUTADORAS.	VICTOR EMILIO RICHARDSON PEÑA	406261
E/2015-9277	24/3/15	HACIENDA TUKO ADVENTURE PARK	ACTIVIDADES DE TURISMO ECOLOGICO.	CARLOS LUIS ROBLES VILLAVICENCIO	405987
E/2015-8577	19/3/15	HADO INVERSIONES	SERVICIOS DE BIENES RAICES EN GENERAL.	HADO INVERSIONES SRL	405601
E/2015-7132	19/3/15	HAGAMOS LA DIFERENCIA	ASOCIACIÓN SIN FINES DE LUCRO DEDICADA A PROMOVER LOS VALORES DE LA FAMILIA, LA VIDA Y EL DESARROLLO DE LOS JÓVENES EN TODOS LOS ÁMBITOS	SANDY ADALBERTO RAMIREZ GARCIA	405693
E/2015-8672	19/3/15	HANLERT MUEBLES	COMPRA Y VENTA DE MUEBLES Y ELECTRODOMESTICOS PARA EL HOGAR.	ROBERTO ALEXANDER ANGELES PAULINO	405613
E/2015-9434	25/3/15	HANSAB ARTESANAL PARA EL ALMA	CONFECCIÓN, DISEÑO Y COMERCIALIZACION DE JOYAS PERSONALIZADAS, ACCESORIOS Y ARTESANÍAS EN GENERAL.	SHEILA SABRINA GOMEZ GARDEN	406143
E/2015-8864	20/3/15	HAPPY CENTER DISCOTEC	DISCOTECA.	JOSE RUDECINDO ALCANTARA	405714
E/2015-8077	20/3/15	HARAM REAL ESTATE BROKERS	INMOBILIARIA DE COMERCIALIZACIÓN DE BIENES RAICES.	RAFAEL ENRIQUE RIVERA PEÑA	405654
E/2015-9241	24/3/15	HEALTH TRX Y FITNESS SCHOOL	ACTIVIDADES FISICAS, GIMNASIO.	MARIA DE LOS ANGELES DELGADO VALERY	405982
E/2015-7803	13/3/15	HEALTHY STETIC CARE DRA. EVELYN MATIAS	DEDICADA AL CUIDADO FACIAL Y CORPORAL DE LA PIEL, DE FORMA PREVENTIVA	EVELYN ARGENTINA MATIAS DE PICHARDO	406345
E/2015-8602	19/3/15	HEFESTOS REPAIRS	REPARACION Y RECONSTRUCCIÓN DE EMBARCACIONES MARÍTIMAS, TANTO A FLOTE COMO EN DIQUE SECO Y/O FLOTANTE	ATHENA GIOUZEPPOS ROMAN	405627
E/2015-9356	25/3/15	HELADODUDE	VENTA Y DISTRIBUCIÓN DE ALIMENTOS CONGELADOS, HELADOS Y SORBETES.	ROBERTO RAFAEL MUNOZ BENEDICTO	406146
E/2015-9729	27/3/15	HERSKIST	ADQUISICIÓN, TENENCIA Y ADMINISTRACIÓN DE BIENES INMUEBLES.	MERCEDES ANTONIA VIZCAINO RUDECINDO	406386
E/2015-9436	25/3/15	HJ PROMOCIONES Y EVENTOS	LANZAMIENTO, MANEJO Y COORDINACION DE PROMOCION Y MONTAJE DE EVENTOS.	JAVIER HIDALGO FELIZ	406110
E/2015-8806	20/3/15	HOMERO'S COFFE BAR	EXPENDIO DE ALIMENTOS Y BEBIDAS.	DANNY EMILIO WYNNS JAVIER /YOHANNA CASTILLO GOMEZ	405729

[210] EXP.	[220] SOL. FECHA	[561] NOMBRE COMERCIAL	[510] ACTIVIDAD	[730] SOLICITANTE	[111] REGISTRO
E/2015-2083	27/3/15	HONEYSUCKLE INVESTMENTS	DESARROLLADORA DE PROYECTOS INMOBILIARIOS.	JULIO ALBERTO BREA GUZMAN	406371
E/2015-9532	26/3/15	HOSPITAL MUNICIPAL SRTA ELUPINA CORDERO	PRESTADORA DE LA RED PUBLICA DE SERVICIOS DE SALUD, SEGUNDO NIVEL DE ATENCIÓN.	HOSPITAL MUNICIPAL SRTA. ELUPINA CORDERO	406242
E/2015-9534	26/3/15	HOSPITAL PROVINCIAL DR. LEOPOLDO MARTINEZ	PRESTADORA PUBLICA DE SERVICIOS DE SALUD.	HOSPITAL PROVINCIAL DR. LEOPOLDO MARTINEZ	406182
E/2015-10001	31/3/15	HOSTAL RAINBOW	SERVICIOS DE RESTAURANTES, VILLAS, HOTELES Y CONDOMINIOS.	ISLA DOMINICANA DE PETROLEO CORP	406577
E/2015-9648	27/3/15	HOTEL NAVARRO COLONIAL	ALQUILER DE HABITACIONES, RESTAURANTES, CAFETERIA Y TODA CLASE DE ACTIVIDAD RELACIONADA CON EL OBJETO PRINCIPAL.	HERIBERTO MANUEL PEREZ BURGOS	406471
E/2015-8217	17/3/15	HOTEL PAPOS	ALOJAMIENTO Y ALQUILER DE HABITACIONES.	EVELYN R. CUERVO	405518
E/2015-6382	19/3/15	HPC TECNOCLINIC	IMPORTACION, COMPRA Y VENTA DE PIEZAS Y ACCESORIOS DE EQUIPOS DE TELECOMUNICACIONES DE EQUIPOS TECNOLOGICOS Y COMPUTADORAS	HONORIO DE JESUS PAULINO CANELA	405640
E/2015-9527	26/3/15	HUMAN DESIGN REPUBLIC	ESCUELA ONLINE PARA LA DIFUSION Y ENSEÑANZA DEL SISTEMA DE DISEÑO HUMANO EN ESPAÑOL	MANUEL ANGEL DIAZ DEL RIO	406180
E/2015-9667	27/3/15	I LIKE DOMINICANA ACM	EDICION Y PUBLICACION DE TEMAS VARIADOS, TALES COMO: CINE, SALUD, MODA, MUSICA, DEPORTES.	MELISSA PAULINO/ANGEL CARLITO PICHARDO RAMOS/EMELIN ALTAGRACIA NUÑEZ PAULINO	406314
E/2015-8412	18/3/15	ICTP INSTITUTO DE CAPACITACION TECNICA PROFESIONAL	CENTRO DE CAPACITACION TECNICA Y PROFESIONAL.	SANDRA ALMANZAR OGANDO /GRISELDA ALMANZAR OGANDO	405507
E/2015-5523	13/3/15	IDEAS AGENCIA CREATIVA	BRINDAR APOYO A MEDIANAS Y GRANDES EMPRESAS EN EL AREA DE LA PUBLICIDAD	PATRICIA COLLADO GARCIA	405396
E/2015-8792	20/3/15	IDEAS Y DETALLES CPD.	PLANIFICACION, ORGANIZACION Y DECORACION DE EVENTOS, ACTIVIDADES SOCIALES Y EMPRESARIALES, COMPRA, VENTA Y ALQUILER DE ARTÍCULOS PARA EVENTOS	CATHERYNNE PARIS DE LOS SANTOS	405750
E/2015-9354	25/3/15	IFFIC. FESTIVAL INTERNACIONAL DE CINE INDEPENDIENTE	ORGANIZAR FESTIVAL DE CINE, CONCURSOS DE CORTOS Y LARGO METRAJES. PROMOVER LA FORMACIÓN DE CINE PARA JÓVENES DOMINICANOS	ALIANZA FRANCESA DE SANTIAGO	406129
E/2015-9998	31/3/15	IGLESIA CASA DE ORACION SHALOM COSH	ENTIDAD SIN FINES DE LUCROS DEDICADA A PREDICAR EL EVANGELIO DE DIOS, CUYO FUNDAMENTO ES LA BIBLIA	FRANKLIN MAROVI VARGAS PERALTA	406582
E/2015-9114	23/3/15	IGLESIA CRISTIANA FIEL SEÑOR	PARA IDENTIFICAR UNA IGLESIA.	YAEL VALENZUELA PEÑA	405907
E/2015-5262	17/3/15	IGLESIA CRISTIANA TOCANDO EL MANTO A LAS NACIONES TU SANADOR	ENTIDAD SIN FINES DE LUCRO PARA IDENTIFICAR LA IGLESIA, LA CUAL SE DEDICARA A LAS ACTIVIDADES CRISTIANAS	MARINO ABERCIO POZO RIVERA /RAQUEL MARIA DIAZ VALDEZ	405376
E/2015-9016	23/3/15	IGLESIA DE DIOS SAINTETE	ASOCIACION SIN FINES DE LUCRO PARA IDENTIFICAR UNA IGLESIA.	JEAN ROBERSON SAINT CYR	405894
E/2015-7056	18/3/15	IGLESIA DE JESUCRISTO LA GREY DE DIOS 1 PEDRO 5:2.	IGLESIA.	MAXIMO BELTRE SANTANA / MARITZA SANTANA BAUTISTA	405548
E/2015-4218	27/3/15	IGLESIA EVANGELICA APOSENTO CELESTIAL IGLEACE	ENTIDAD SIN FINES DE LUCRO. IGLESIA.	JUAN UBALDO SANTANA	406429
E/2015-8468	18/3/15	IGLESIA EVANGELICA ASAMBLEA DE DIOS TORRE FUERTE	ENTIDAD SIN FINES DE LUCRO PARA IDENTIFICAR UNA IGLESIA.	AGUSTIN DELGADO MARTE	405619
E/2015-8574	19/3/15	IGLESIA EVANGELICA KAIROS IGLEKA	ENTIDAD SIN FINES DE LUCRO, DEDICADA APROMOVER LOS VALORES ÉTICOS Y MORALES A PARTIR DE LAS ENSEÑANZAS DE JESUCRISTO Y LA BIBLIA	JEFTE VLADIMIR PINALES MENDEZ	405933
E/2015-9052	23/3/15	IGLESIA EVANGELICA PENTECOSTAL AL CIELO VOY	ENTIDAD SIN FINES DE LUCRO, PARA IDENTIFICAR UNA IGLESIA.	DAVID ROMERO ALMONTE	405870
E/2015-8955	23/3/15	IGLESIA EVANGELICA PENTECOSTAR REMANENTE FIEL NUEVA LUZ	INSTITUCION SIN FINES DE LUCRO DEDICADA A IDENTIFICAR UNA IGLESIA.	SENEIDA OGANDO VALLEJO	405916
E/2015-8747	20/3/15	IGLESIA EXPANSION DEL REINO DE JESUCRISTO HECHOS 8:4	ENTIDAD SIN FINES DE LUCRO. IGLESIA.	JENNIFER MAIROBY MEJIA BONILLA /LEONARDA BONILLA CRUZETA	405807
E/2015-8585	19/3/15	IGLESIA FUENTE DE MISIONES DE JESUCRISTO	ENTIDAD SIN FINES DE LUCRO, PARA IDENTIFICAR UNA IGLESIA.	FRANCISCO GARABITOS FIGUEREO	405690
E/2015-9151	24/3/15	IGLESIA PENTESCOTAL MONTE SANTO	ENTIDAD SIN FINES DE LUCRO DEDICADA A IDENTIFICAR UNA IGLESIA.	EDUARDO ALFREDO BATISTA ANGELES /TORIBIO MERCEDES SOLANO	405952
E/2015-9464	26/3/15	IMMAGINE E COLORE	PELUQUERÍA EN GENERAL.	ALEXDANDER PRONINO	406255
E/2015-7686	23/3/15	IMOTION	SERVICIOS DE PUBLICIDAD, REALIZAR ENCUSTAS CARA A CARA O TELEFONICAS	MKT CONSULTING, SRL	405856
E/2015-7714	25/3/15	IMPERCONT IMPERMEABILIZANTES Y CONSTRUCCIONES	SERVICIOS DE INGENIERIA, ARQUITECTURA, IMPERMEABILIZANTES PARA TECHO Y CONSTRUCCION EN GENERAL.	FELIPE ESPINAL	406284
E/2015-8652	19/3/15	IMPERIO DE LA COSTURA ORTIZ	SASTRERÍA. CONFECCIÓN, ALTERACIÓN Y VENTA DE ROPA.	FELIX ORTIZ FERNANDEZ	406086
E/2015-7959	24/3/15	IMPERIO GAS	TRANSPORTE Y DISTRIBUCION DE COMBUSTIBLE.	YOJANSEL RUIZ	406017
E/2015-3990	20/3/15	IMPERIO TELECABLE EDMELP	INSTALACIÓN Y SERVICIOS DE TELE CABLE.	UDECIA MELO PEREZ /EDYS MELO PEREZ	405734
E/2015-9122	24/3/15	IMPORTADORA DE GOMAS CEBALLOS	VENTAS DE GOMAS, USADAS AL POR MAYOR Y DETALLE.	DULCE ARELIS CEBALLOS BRITO	405967
E/2015-9503	26/3/15	IMPORTADORA LIDER DE LA MODA DE BONAO	VENTA AL POR MAYOR Y MENOR DE PRENDAS DE VESTIR.	GUICHANG WENG	406318
E/2015-8606	19/3/15	IMPORTADORA WANHAO GUOJI	IMPORTACIÓN, VENTA AL POR MAYOR Y AL DETALLE DE ROPAS PARA DAMAS, CABALLEROS Y NIÑOS	YONG ZHENG	405683
E/2015-6572	04/3/15	IMPORTADORA Y EXPORTADORA J & J	IMPORTACION, DISTRIBUCION, VENTA Y COMERCIALIZACION DE PRODUCTOS ALIMENTICIOS DE CONSUMO MASIVO	IMPORTADORA Y EXPORTADORA J & J, S.R.L.	405926
E/2015-5922	09/3/15	IMPREGRAFICO CONTRERAS	IMPRESIÓN EN GENERAL, IMPRESION DE MATERIAL DE PAPELERIA, FACTURAS, TALONARIOS, BROCHURES	JUAN JOSE CONTRERAS ROBLES	405375
E/2015-8789	20/3/15	INDUSTRIA DE TABACO DE LA FUENTE	SIEMBRA Y CULTIVO DE TABACO.	INDUSTRIA DE TABACO DE LA FUENTE, SRL	405798
E/2015-9895	30/3/15	INDUSTRIAL RX GUERRERO	PURIFICADORA DE AGUA, INSTALACIÓN Y CONSULTORÍA PLANTAS DE TRATAMIENTO DE AGUA, FABRICACIÓN DE PRODUCTOS QUÍMICOS DE LIMPIEZA Y DESINFECCIÓN.	RUDDY ALEXIS GUERRERO PEREZ	406468
E/2015-9176	24/3/15	INDUSTRIAS DE MUEBLES DILONE I M D	FABRICACION, IMPORTACION, EXPORTACION, VENTAS Y DISTRIBUCION DE MUEBLES DEL HOGAR, ESCOLARES Y DE OFICINA.	JOSE DILONE RODRIGUEZ DISLA	405960
E/2015-6758	20/3/15	INFINITO COMERCIAL	VENTAS DE SUMINISTRO DE OFICINA Y ACCESORIOS INFORMATICOS.	MARINA BERNARDO VALDEZ	405824
E/2015-9742	27/3/15	INGENIERIA BALBI GARCIA	SERVICIOS DE INGENIERIA EN GENERAL.	VICTOR MANUEL BALBI GARCIA	406414
E/2015-8204	25/3/15	INGENIERIA COMPUTARIZADA R&R INGECOM	SERVICIO PROFESIONAL DE CONSULTORIA PARA CERTIFICACIONES NACIONALES E INTERNACIONALES DE SEGURIDAD AMBIENTALES	INGENIERIA COMPUTARIZADA R&R	406066
E/2015-4206	26/3/15	INGENIERIA MENTRERAS	BIENES RAICES, INVERSIONES EN PROYECTOS EMPRESARIALES	ESTEBAN AMAURYS JIMENEZ TAVERAS	406302
E/2015-8340	18/3/15	INGENIERIA ROZON	DISEÑOS E INSTALACION ELECTROMECANICAS Y AIRES ACONDICIONADOS.	INGENIERIA ROZON, S.R.L.	405523
E/2015-8275	25/3/15	INGERIERÍA TECNOLOGICA INGTECNO	VENTAS DE PRODUCTOS Y SERVICIOS DE INGENIERÍA Y TECNOLOGÍA	ANGELO ANTONIO VÁSQUEZ ABREU	406162
E/2015-8985	23/3/15	INMOBILIARIA & CONSTRUCTORA METAAL	COMPRA, VENTA DE TERRENO, CONSTRUCCION DE CASAS, APARTAMENTOS, PRESTAMOS HIPOTECARIOS.	MIGUEL ANGEL ENCARNACION RAMIREZ	405923
E/2015-7745	20/3/15	INMOBILIARIA ARCADIO RODRIGUEZ	SERVICIOS DE CONSTRUCCION, COMPRA, REPARACION, ALQUILER, VENTA, IGUALAS ADMINISTRATIVAS DE INMUEBLES	ARCADIO ESTEBAN RODRIGUEZ GOMEZ	405797
E/2015-8745	20/3/15	INMOBILIARIA LOS OCTAVIOS	COMPRA Y VENTA DE INMUEBLES PARA DESARROLLAR PROYECTOS URBANISTICOS, COMERCIALES Y TURISTICOS	MIGUEL ANGEL MICHEL BENCOSME	405711
E/2015-9015	23/3/15	INMOBILIARIA VISTA DEL BOSQUE	ADQUISICION, PROMOCION, ARRENDAMIENTO, MERCADEO, REMODELACION, VENTA, ENAJENACION, ADMINISTRACION Y GESTION DE PATRIMONIOS INMOBILIARIOS.	RUDYS DANIEL RODRIGUEZ SANTOS	405948
E/2015-8725	27/3/15	INNOVACIONES DIGITALES Y FOTOGRAFICAS DEL ESTE JYJ	SERVICIOS DE FOTOGRAFIAS EN GENERAL Y DIGITALIZACIÓN GRAFICAS, FOTOS, LAMINADOS, ENMARCADOS, GRABACIONES	YOLANDA HIDALGO RODRIGUEZ	406279
E/2015-5365	18/3/15	INNOVATE DR BY GRUPO BAEZ	DESARROLLO DE PROYECTOS Y PROGRAMAS DE TECNOLOGÍA, INNOVACIÓN Y EMPRENDURISMO.	AMADO ALEJANDRO BAEZ HERNANDEZ	405529
E/2015-8685	27/4/15	INNOVATIVE SOLUTIONS INTERNATIONAL J.A	DISEÑO, DESARROLLO. MANUFACTURA, INGENIERÍA Y ENSAMBLAJE DE SISTEMAS INTEGRALES DE TECNOLOGÍA EN GENERAL.	JEROME D'ANGELO	406375
E/2015-8624	19/3/15	INSORVI	SERVICIOS DE CONSULTORIA Y ASESORIA DE INVERSION, FINANCIAMIENTO, COMERCIALIZACION Y ADMINISTRACION SOBRE PROYECTOS DE INDOLES COMERCIALES, BIENES INMUEBLES.	JUAN CARLOS SOBRINO VIÑAS	405608
E/2015-9498	26/3/15	INSTITUTO CERVANTES	CENTRO DE ESTUDIOS DE EDUCACION CONTINUADA DE IDIOMAS.	GUSTAVO ESPINAL LAGUARD	406346
E/2015-9650	27/3/15	INSTITUTO DE FORMACION DIAGNOSTICA DE PROFESIONALES DE LA SALUD, INFODIPS	CENTRO DE FORMACION Y CAPACITACION DIAGNOSTICA DE PROFESIONALES DE LA SALUD.	MANACES PEÑA VELEZ / ERNESTO MANUEL RODRIGUEZ ALVAREZ	406329
E/2015-9647	27/3/15	INSTITUTO DE FORMACION Y DESARROLLO INTEGRAL IFDI	INSTITUCIONES CON FINES LUCRATIVOS, SE DEDICA A LA REALIZACION DE DIPLOMADOS, CURSOS, TALLERES Y SEMINARIOS EN TODO EL TERRITORIO NACIONAL.	MAXIMO CALZADO REYES	406428
E/2015-9007	23/3/15	INSTITUTO DE INVESTIGACION Y FORMACION EN NUTRICION, B. & L. INFONUTRI	SERVICIOS DE SALUD EN EL AREA DE NUTRICION, ASI COMO INVESTIGACION CIENTIFICA Y ASESORIA EN SALUD	JIMMY BARRANCO VENTURA /MERCEDES ESMELDA LUCIANO DE PAULINO	405849
E/2015-9312	25/3/15	INSTITUTO DOMINICANO DE MEDICINA TRADICIONAL CHINA INDOMETRAC	ENTIDAD SIN FINES DE LUCRO DEDICADA A LA PROMOCION DE LA MEDICINA TRADICIONAL CHINA EN LA REPUBLICA DOMINICANA	ROSA DEL CARMEN NG BAEZ	406093
E/2015-9986	31/3/15	INSTITUTO POLITECNICO PROFESORA TERESA DIGNA FELIZ DE ESTRADA	FORMACION TECNICO PROFESIONAL Y EDUCACION TECNICA PROFESIONAL GRATUITA.	INSTITUTO POLITECNICO PROFESIONAL TERESA DIGNA FELIZ DE ESTRADA	406564
E/2015-7455	20/3/15	INSTITUTO TECNOLOGICO DE FORMACION Y DESARROLLO EDUCATIVO INTEFODE	INSTITUCION SIN FINES DE LUCRO, DEDICADA A LA CAPACITACION TECNICA-EDUCATIVA EN DIFERENTES AREAS	ANGEL GREGORIO SOTO PEREZ	405735
E/2015-9694	27/3/15	INTEREQUITY	INTERMEDICION, CORRETAJE Y DE MANERA PROPIA LA COMPRA DE VALORES DE OFERTA PRIVADA Y PUBLICA, OPERACIONES DE INTERCAMBIO DE VALORES	JOSE MARIA ENRIQUE RUBOIN CAMPO	406356
E/2015-8802	20/3/15	INVERGESA	INVERTIR EN EL CAPITAL SOCIAL DE OTRAS SOCIEDADES, MEDIANTES APORTES EN EFECTIVO AL MOMENTO DE SU CONSTITUCION.	INVERGESA	405717
E/2015-7664	23/3/15	INVERSIONES MULTI POPULAR 2015	IMPORTACIÓN Y VENTA DE ARTÍCULOS FERRETEROS, CALZADOS, QUINCALLERÍA, ACCESORIOS	RUNXIONG LIANG	405888
E/2015-6496	25/3/15	INVERSIONES ACOSTA-SZOST	SERVICIOS TURÍSTICOS, DE ALOJAMIENTO POR TEMPORADAS PARA TURISTAS Y HUÉSPEDES EN GENERAL	FRANCESCA ACOSTA ADAMES /PETER SZOST	406075
E/2015-9432	25/3/15	INVERSIONES ANTOMAR	SERVICIOS DE CAR WASH, LAVADO DEL INTERIOR Y EXTERIOR PARA TODO TIPO DE VEHÍCULOS DE MOTOR	LAURA ANTONIA BRITO UBRI /DAGMAL MARLENIS FELIZ PEREZ	406061
E/2015-9547	26/3/15	INVERSIONES BAEZFRED	VENTA, REPARACION Y ALQUILER DE EQUIPOS DE MEDICION Y ACCESORIOS.	FEDERICO ANTONIO BAEZ/RAFAEL ALBERTO SUAZO ALBA	406290
E/2015-8413	18/3/15	INVERSIONES BASALTHO	COMERCIALIZACION, FABRICACION, ALMACENAMIENTO, CONSIGNACION, TRANSPORTACION	JANET MARIBEL PEREZ GOMEZ	405479
E/2015-6673	19/3/15	INVERSIONES CABRERA SANTANA	SERVICIOS EN TODO TIPO DE INVERSIONES PERSONALES, COMERCIALES, INMOBILIARIAS	WILFREDO DE JESUS CABRERA LOPEZ / MARIELA CABRERA SANTANA	405610

[210] EXP.	[220] SOL. FECHA	[561] NOMBRE COMERCIAL	[510] ACTIVIDAD	[730] SOLICITANTE	[111] REGISTRO
E/2014-35849	27/3/15	INVERSIONES COMPRA VENTA FP	COMPRA Y VENTA, IMPORTACION, EXPORTACION, COMERCIALIZACION DE TODO TIPO DE JOYAS, RELOJES Y SIMILARES.	FERNANDO NUÑEZ PADILLA	406362
E/2015-8965	23/3/15	INVERSIONES DANIEL PEÑA	INVERSION, VENTA Y COMERCIALIZACION DE GANADO Y SERVICIOS DE PRESTAMOS EN GENERAL.	DANIEL ISELSO PEÑA GARCIA	405914
E/2015-8932	20/3/15	INVERSIONES DE LA R&H	BIENES RAICES EN GENERAL.	MARTIN HIDALGO RODRIGUEZ /CLODOMIRO DE LA ROSA DEL CARMEN	405744
E/2015-9867	30/3/15	INVERSIONES DOMINICO BORICUA ORTEGA IDBO	VENTAS AL POR MENOR DE TODO TIPOS DE ALIMENTOS COCIDOS	JESUS ROBERTO ORTEGA TORRES	406474
E/2015-10017	31/3/15	INVERSIONES EL ABANICO	COMPRA, VENTA Y ADMINISTRACION DE BIENES INMUEBLES.	WILFREDO RAINIER BELLO GONZALEZ	406575
E/2015-8861	20/3/15	INVERSIONES EL NEGRITO	PRESTAMOS DE MENOR Y MAYOR CUANTIA EN GENERAL.	JUAN GOMEZ VENTURA	405748
E/2015-7759	20/3/15	INVERSIONES HERMANOS ALEJ & ELBREO	REALIZAR PRESTAMOS DE MENOR CUANTIA A PEQUEÑOS Y MEDIANOS COMERCIANTES, ASI COMO OFRECER SERVICIOS DE BIENES RAICES EN GENERAL.	LUIS ANTONIO COPLIN / JUAN ALEJANDRO FRIAS CASTILLO	406056
E/2015-8384	18/3/15	INVERSIONES JERBA	SERVICIOS DE RESTAURACIÓN, INVERSIÓN EXTRANJERA Y FRANQUICIAS.	INVERSIONES JERBA	405456
E/2015-7637	12/3/15	INVERSIONES KELVIN TORRES	SERVICIOS DE INVERSIONES DE BIENES RAICES, PRESTAMOS EN GENERAL.	KELVIN ALEXANDER TORRES BUENO	405800
E/2015-5467	09/3/15	INVERSIONES MANOTICK	ASESORÍA Y FINANCIAMIENTO AL SECTOR DE LA MICRO, PEQUEÑA Y MEDIANA EMPRESA	JOSE DEL CARMEN UREÑA ALMONTE	406257
E/2015-1611	24/3/15	INVERSIONES MARELA	PRESTAR SERVICIOS DE SALON DE BELLEZA, VENTA DE PRODUCTOS DE BELLEZA, VENTA DE ROPA	WILLIAM ALEXIS SOLIS RODRIGUEZ	405885
E/2015-8899	20/3/15	INVERSIONES MELLA RODRIGUEZ	DEDICADA A PRÉSTAMOS DE DINERO, PRESTADORA DE SERVICIOS DE INTERMEDIACIÓN RELACIONADOS AL ÁMBITO DE LA GENERACIÓN DE VALOR A TRAVÉS DEL DINERO LÍCITO.	DOMINGO JAVIEL MELLA RODRIGUEZ	405783
E/2015-8212	17/3/15	INVERSIONES MELO DE LOS SANTOS	COMPRA Y VENTA DE ARTICULOS PARA EL AREA TURISTICA Y COMESTIBLES.	SANDRA MELO DE LOS SANTOS	405522
E/2015-7922	24/3/15	INVERSIONES MS	PRESTAMOS, SERVICIOS JURIDICOS Y TURISTICOS.	JUAN CARLOS MEDINA SANTANA	406029
E/2015-8693	19/3/15	INVERSIONES NUÑEZ MANZUETA	INGENIERIA CIVIL EN GENERAL, PRESTAMOS HIPOTECARIOS Y PERSONALES, ASUNTOS INMOBILIARIOS	LEANDRA REYES MANZUETA /FELIX NUÑEZ FABIAN	405625
E/2015-9663	27/3/15	INVERSIONES OCTAGONO/F	ADQUIRIR POR VÍA DE APORTES EN NATURALEZA O DE OTRO MODO, PERMUTAR Y VENDER TODA CLASE DE INMUEBLES.	INVERSIONES OCTAGONO F S A	406340
E/2015-6511	04/3/15	INVERSIONES OSIRIS VARELA	COLMADO DE VENTA Y COMPRA DE PRODUCTOS DE COMIDA Y BEBIDA EN GENERAL.	OSIRIS APOLINAR VARELA	405782
E/2015-9226	24/3/15	INVERSIONES PALMAGUAZA	FERRETERIA Y VENTAS DE MATERIALES DE CONSTRUCCION EN GENERAL.	CARMELO VALDEZ MIESES	406045
E/2015-2408	23/3/15	INVERSIONES PANRICK	FINANCIERA, PRESTAMOS PERSONALES, HIPOTECARIOS, PRENDARIOS, BIENES RAICES E INMOBILIARIA EN GENERAL.	MERBELIN PAOLIN MARTINEZ MEJIA /WILMON YSMAEL PANIAGUA DE LA ROSA	405940
E/2015-9507	26/3/15	INVERSIONES PREFAST	VENTAS DE EQUIPOS DE COMPUTADORAS.	JUNIOR NICOLAS MONTERO VALDEZ	406332
E/2015-9098	23/3/15	INVERSIONES RATJIM	ADMINISTRACIÓN DE SUPERMERCADOS Y MINI MARKET	RAFAEL JOAQUIN TEJADA JIMENEZ	405909
E/2015-4158	11/2/15	INVERSIONES ROCHELL LCD	INVERSIONES, COMPRA Y VENTA AGROPECUARIAS.	CRISTINA ANDREA ROCHELL ALCANTARA	405374
E/2015-9553	26/3/15	INVERSIONES SAFITA	NEGOCIOS DE FINANCIAMIENTOS, INVERSIONES, CORREDURIAS, GARANTIAS, CONSULTORIAS, FABRICACION, EXPORTACION, IMPORTACION, EXPEDIDORES DE CARGA	INVERSIONES SAFITA	406304
E/2015-8769	20/3/15	INVERSIONES SAMAH	VENTA, COMPRA, ALQUILER, ADMINISTRACION DE BIENES INMUEBLES, OTORGAR Y GESTIONAR PRESTAMOS INMOBILIARIOS, PERSONALES	LUCIA VARGAS FABIAN/ JULIO CESAR VARGAS FABIAN	405760
E/2015-5668	17/3/15	INVERSIONES SOMAR	ASESORIA, INVERSIONES, BIENES RAICES Y COMPRA Y VENTA DE TODOS TIPO DE OBRAS DE ARTE	MARIO ANIBAL MARTINEZ FERNANDEZ	405532
E/2015-8407	18/3/15	INVERSIONES SUMEC	COMPRA Y VENTA DE TODO TIPO DE MATERIALES DE CONSTRUCCION, COMPRA Y VENTA DE TODO TIPO DE PRODUCTOS COMESTIBLES PARA EL COSUMO HUMANO	SUMEC INVESTMENT SUPLIDORA DE MEDICAMENTOS, SRL	405477
E/2015-9847	30/3/15	INVERSIONES TER 84	REALIZAR SERVICIO INMOBILIARIO.	GUZMAN ARIZA NORDESTE, S.R.L.	406446
E/2015-9849	30/3/15	INVERSIONES TER 85	SOCIEDAD QUE TIENE POR OBJETO, EN LA REPÚBLICA DOMINICANA Y EN EL EXTRANJERO REALIZAR SERVICIO INMOBILIARIO.	GUZMAN ARIZA NORDESTE SRL	406465
E/2015-9851	30/3/15	INVERSIONES TER 86	REALIZAR SERVICIO INMOBILIARIO.	GUZMAN ARIZA NORDESTE, S.R.L.	406467
E/2015-9852	30/3/15	INVERSIONES TER 87	REALIZAR SERVICIO INMOBILIARIO.	GUZMAN ARIZA NORDESTE, S.R.L.	406444
E/2015-9853	30/3/15	INVERSIONES TER 88	REALIZAR SERVICIO INMOBILIARIO.	GUZMAN ARIZA NORDESTE, S.R.L.	406466
E/2015-9854	30/3/15	INVERSIONES TER 89	REALIZAR SERVICIO INMOBILIARIO.	GUZMAN ARIZA NORDESTE, S.R.L.	406445
E/2015-9855	30/3/15	INVERSIONES TER 90	REALIZAR SERVICIO INMOBILIARIO.	GUZMAN ARIZA NORDESTE, S.R.L.	406443
E/2015-9856	30/3/15	INVERSIONES TER 91	REALIZAR SERVICIO INMOBILIARIO.	GUZMAN ARIZA NORDESTE, S.R.L.	406447
E/2015-9858	30/3/15	INVERSIONES TER 92	REALIZAR SERVICIO INMOBILIARIO.	GUZMAN ARIZA NORDESTE SRL	406448
E/2015-9864	30/3/15	INVERSIONES TER 93	SOCIEDAD QUE TIENE POR OBJETO, EN LA REPÚBLICA DOMINICANA Y EN EL EXTRANJERO REALIZAR SERVICIO INMOBILIARIO.	GUZMAN ARIZA NORDESTE SRL	406442
E/2015-9373	25/3/15	INVERSIONES TRIANGULO	BIENES RAÍCES.	HENRY CARDENAS	406099
E/2015-6674	23/3/15	INVERSIONES WINNER	SERVICIOS DE INGENIERIA CIVIL Y ARQUITECTURA, MANTENIMIENTO DE OBRAS Y EDIFICACIONES, DESARROLLO, INVERSION Y VENTA INMOBILIARIA.	SANDRO JOSE CABA VALERIO	405925
E/2015-7344	19/3/15	IRC IGLESIA RESTAURACION CRISTIANA	ORGANIZACION SIN FINES DE LUCRO, PARA IDENTIFICAR UNA IGLESIA.	MIGUEL ANGEL MAYSONET; TEOFILO DIAZ /FABIA MARIA MAYSONET	405663
E/2015-7376	20/3/15	IREVIS COMERCIAL	VENTAS MATERIALES GASTABLES DE OFICINA, MATERIALES DE LIMPIEZA, MATERIALES DIDACTICO ESCOLARES, MATERIALES FERRETERO	MIGUEL CIPRIAN ROMERO /MILBIO FORTUNA URBI	405827
E/2015-8374	25/3/15	IRIS ISABEL NUÑEZ & ASOCS.	SERVICIOS DE ASESORIA LEGAL, INMOBILIARIA, VENTAS, ALQUILERES Y ADMINISTRACION DE PROPIEDADES, INGENIERIA, CONSTRUCCION	YRIS YSABEL NUÑEZ PAYAMPS	406163
E/2015-8514	19/3/15	ISAYER LIMITED	VENTA Y DISTRIBUCION DE COMBUSTIBLE. VENTA DE MOBILIARIO DE OFICINA	JUAN CARLOS MATA DOTEL	405687
E/2015-9638	27/3/15	ISMER	MANTENIMIENTO DE INFRAESTRUCTURAS Y REMODELACIONES, APLICACIONES QUÍMICAS PARA EN CUIDADO ESTRUCTURAL	ALQUIMEDES ISMAEL PEREYRA FERREIRA	406380
E/2015-9611	27/3/15	IT HELP	SOPORTE TÉCNICO, VENTA DE EQUIPOS, ENTRENAMIENTOS, SOLUCIONES TECNOLÓGICAS.	ROBERT ACOSTA BIDO	406390
E/2015-9406	25/3/15	IT'S COMPLICATED	ORGANIZACION Y PROMOCION DE CONCIERTOS Y EVENTOS DE MUSICA EN GENERAL.	FRANCISCO ALBERTO ESPINAL GUERRERO	406152
E/2015-9218	24/3/15	IZAJES DOMICANO IZADOM	ALQUILER DE EQUIPOS DE CONSTRUCCIÓN, TRANSPORTE DE CARGAS Y DEMÁS ACTIVIDADES RELACIONADAS CON LA CONSTRUCCION EN GENERAL.	ROMMEL RENE JIMENEZ PINEDA	406044
E/2015-9099	23/3/15	J J 4X4	TIENDA DE REPUESTOS Y SERVICIOS EN GENERAL DE MOTORES Y VEHÍCULOS Y TALLER DE REPARACIONES.	JOSE GILBERTO MOSQUEA FRANCO	405891
E/2015-8636	19/3/15	J OGANDO FINANCIAL CONSULTING SERVICE	CONSULTORIA Y GESTION FISCAL, ASESORIA FINANCIERA-CONTABLE, ASESORIA EMPRESARIAL Y ADMINISTRACION DE CONDOMINIOS.	JORGE DAGOBERTO OGANDO FAMILIA	405645
E/2015-9974	31/3/15	J. HOWARD PRODUCTIONS	REPRESENTACIONES ARTÍSTICAS, PRODUCCIONES ARTÍSTICAS Y DE EVENTOS, VENTAS, ALQUILER Y RENTAS DE TODOS TIPOS DE EQUIPOS DE SONIDOS	JAIME RAFAEL HOWARD NUÑEZ	406580
E/2015-9327	25/3/15	J. VILCHEZ AGRAMONTE, JVA	DIAGNOSTICOS, IVESTIGACIONES, TRATAMIENTOS, LABORATORIOS, TERAPIAS, RESONANCIAS MAGNETICAS	JUAN ALBERTO VILCHEZ AGRAMONTE	406269
E/2015-8465	18/3/15	JAB ENTERPRISES	COMERCIALIZACIÓN, DISTRIBUCIÓN E INTERMEDIACIÓN DE TODO TIPO DE JUEGOS DE AZAR	NESTOR BIENVENIDO VALDEZ MARTINEZ	405460
E/2015-10117	31/3/15	JALAO	RESTAURANTE, BAR, CAFE, LUGAR DE EXPENDIO DE COMIDAS Y BEBIDAS EN GENERAL	PETER MAG. GAUSTER	406561
E/2015-8404	18/3/15	JAM TECH CORPORATION	COMPAÑÍA DE SERVICIOS DE CÓMPUTOS, SOFTWARE, HARDWARE, REDES SOCIALES, PAGINAS WEB POR INTERNET.	MAYRA GARCIA HAROOTIAN	405505
E/2015-8863	20/3/15	JARDINERIA FLORENZAN	PRODUCCION, DECORACION Y VENTAS DE PLANTAS ORNAMENTALES.	DOMINGO FLORENZAN SUAREZ	405738
E/2015-8473	18/3/15	JENESTRA MULTISERVICES	COMPRA Y VENTA DE SUMINISTRO DE MATERIALES DE OFICINA, LIMPIEZA E HIGIENE, ALIMENTOS Y BEBIDAS, ARTÍCULOS DEL HOGAR	SERLEGAL, SRL	405741
E/2015-6747	23/3/15	JF DESIGN	DISEÑO Y ELABORACIÓN DE T-SHIRTS, POLOS, ACCESORIOS, GORRAS, BULTOS.	ESTHER JOHANNA FELIZ DIAZ	405846
E/2015-9012	23/3/15	JOBERO COMERCIAL	IMPORTACION, DISTRIBUCION Y VENTA DE VAJILLAS, CRISTALERIAS, CUBERTERIAS ENTRE OTROS UTENSILIOS	CECILIA CARBALLO GARCIA DE ALVAREZ	406053
E/2015-8300	17/3/15	JOEL DIAZ CONSULTORES LEGALES	PRESTAR SERVICIOS DE CONSULTORIAS SOBRE EMPRESAS INDUSTRIALES, COMERCIALES Y ASISTENCIAS LEGALES A PERSONAS FISICAS Y MORALES.	JOEL RAFAEL DIAZ UREÑA	405413
E/2015-6798	18/3/15	JOGUT TROPICAL INVESTMENT	GESTION INMOBILIARIA, ELABORACION, ADMINISTRACION Y CONSTRUCCION DE PROYECTOS INMOBILIARIOS. ASESORIA Y GESTION DE VENTAS.	JORDI GUILLAUMET TUNICA /JUAN MIGUEL GUILLEM SALT	405464
E/2015-9020	23/3/15	JOPIMSA INDUSTRIAL	FABRICACION Y VENTAS DE PUERTAS Y VENTANAS EN ALUMINIO Y CRISTAL.	JOSUE PIMENTEL PINALES	405850
E/2015-8700	19/3/15	JOSE & DENISE	SERVICIOS DE ADMINISTRACION, COMERCIALIZACION, CONSTRUCCION DE PLAZAS COMERCIALES Y PROYECTOS HABITACIONALES	JOSE BAEZ	405809
E/2015-8318	27/3/15	JOSE LANTIGUA DE TODO EN SUMINISTRO	VENTA DE MATERIALES GASTABLES.	JOSE OTANER LANTIGUA ALMANZAR	406230
E/2015-9177	24/3/15	JOSTEDK MUEBLES J M	FABRICACION, IMPORTACION, EXPORTACION, VENTAS Y DISTRIBUCION DE MUEBLES DEL HOGAR, ESCOLARES Y DE OFICINA	JOSE JOEL BAEZ ESPINAL	406013
E/2015-9438	25/3/15	JOTA'S INVESTMENT GROUP	COMPRA, VENTA Y SERVICIO DE COMERCIALIZACION Y DISTRIBUCION DE PRODUCTOS AVICOLAS Y ALIMENTOS DE CONSUMO MASIVO.	JUAN MIGUEL CURBELO MONROY	406244
E/2015-7041	25/3/15	JOYBEL AUTO IMPORT	COMPRA, VENTA Y RENTA DE VEHICULOS NUEVOS Y USADOS.	JOSE RAMON BELTRAN SANTOS	406104
E/2015-9398	25/3/15	JOYSI'S CLEANER	ELABORACION Y VENTA DE PRODUCTO DE LIMPIEZA PARA EL HOGAR.	MAXIMO SORIANO FACUNDO	406266
E/2015-9279	24/3/15	JRR MARINE SERVICE AND PARTS	REPARACIONES EN EQUIPOS MARINOS Y PLANTAS ELECTRICAS, VENTA DE REPUESTOS.	JOSE JUAN RODRIGUEZ PIMENTEL	406113
E/2015-8723	26/3/15	JTHEN ATELIER	CONFECCION, COMERCIALIZACION, EXPORTACION E IMPORTACION DE ROPA, ZAPATOS, PRENDAS DE VESTIR, LINEA DE MAQUILLAJE, PERFUMES	JACQUELINE ALTAGRACIA THEN TEJADA	406190
E/2015-9405	25/3/15	JUANILLO BEACH MUSIC FEST JBMF	ORGANIZACION Y PROMOCION DE CONCIERTOS Y EVENTOS DE MUSICA EN GENERAL.	FRANCISCO ALBERTO ESPINAL GUERRERO	406151
E/2015-9761	27/3/15	JUBE ACCESORIES BY JULIA BENITEZ	VENTA DE BISUTERÍA, JOYERÍA, CARTERAS, ROPA Y DEMÁS ARTÍCULOS DE VESTIR.	PABLO FRANCISCO NUÑEZ QUIÑONES /JULIA ELOISA BENITEZ DE NUÑEZ	406383
E/2015-5830	24/3/15	JULY STETIK CENTER	CENTRO DE ESTETICA.	EVELYN JULISSA GRULLON JESUS	406018
E/2015-8990	23/3/15	JUNTA DE VECINOS COLINAS DEL SEMINARIO III	ENTIDAD SIN FINES DE LUCRO, DEDICADA A RESOLVER LOS PROBLEMAS DE LA COMUNIDAD COMO, LIMPIEZA DE AREAS VERDES	EDNA ADOLFINA RAMIREZ PONCE	405858
E/2015-5306	19/2/15	JUNTA DE VECINOS EL ROSAL	ORGANIZACION NO GUBERNAMENTAL QUE SE DEDICARA ACTIVIDADES COMUNITARIAS SIN FINES DE LUCRO.	ARISTOTELES VALERA SANCHEZ	405727

[210] EXP.	[220] SOL. FECHA	[561] NOMBRE COMERCIAL	[510] ACTIVIDAD	[730] SOLICITANTE	[111] REGISTRO
E/2015-8454	18/3/15	JUNTA DE VECINOS JUNTOS VENCEREMOS EN LA CONQUISTA, JUNTAVECON	ENTIDAD SIN FINES DE LUCRO, DEDICADA A TRABAJOS COMUNITARIOS DE PROTECCION AL MEDIO AMBIENTE Y DE DESARROLLO SOCIAL DE LA COMUNIDAD	MAXIMO ANTONIO DIAZ RIVAS	405503
E/2015-5349	31/3/15	JURISTAS POR EL RESCATE DE LA DOMINICANIDAD JURESCATE	ASOCIACIÓN SIN FINES DE LUCRO DEDICADA A PROMOVER LA SOLUCIÓN DE LOS CONFLICTOS EN LA SOCIEDAD DOMINICANA	ROSA MARTIZA HERNANDEZ LIRIANO	406570
E/2015-8470	18/3/15	KAIZEN SEGURIDAD	COMPRA, VENTA, IMPORTACION, DISTRIBUCION, INSTALACION, SERVICIO Y ALQUILER DE EQUIPOS Y SISTEMAS DE COMPUTACION Y SEGURIDAD	DANIELA VERONICA ORTIZ VIDAL /NELSON MAURICIO ESCAMEZ SANCHEZ	405542
E/2015-6121	12/3/15	KAMALIA COMPANY	COMPRA, VENTA, IMPORTACION Y EXPORTACION DE TEXTILES, UNIFORMES, OBRAS DE ARTE, ELECTRODOMESTICOS, MUEBLES PARA EL HOGAR Y OFICINA	ALLAN ANTONIO ESTEVEZ ABREU /RAMON ANTONIO TORRES NUÑEZ	405658
E/2015-8758	20/3/15	KARPALI CATERING SERVICES	SERVICIOS DE ELABORACIÓN Y COMERCIALIZACIÓN DE COMIDAS EMPRESARIAL, BUFFET, BOCADILLOS, REPOSTERÍA, PARA TODO TIPO DE EVENTO SOCIAL.	MARIA CAROLINA ROSA ROSARIO	405709
E/2015-9542	26/3/15	KATRAVEL	ASESORAS DE VIAJES Y EVENTOS.	ANA TERESA DE LOS SANTOS ACOSTA / KIOOL MERCEDES	406327
E/2015-8540	19/3/15	KEARTON INVESTMENTS	INVERSIONES, TURISMO, FINANCIAMIENTO, CONSTRUCCIÓN, BIENES RAICES, ASESORÍA ECONÓMICA Y FINANCIERA.	JOSE RAMON LOGROÑO MORALES	405570
E/2015-8971	30/3/15	KAIRES PROYECTARTE CONSULTING	GESTIONAR Y EJECUTAR PROYECTOS EMPRESARIALES DE CAPACITACION Y ASISTENCIA TECNICA	BLANCA MARGARITA ROSARIO SANCHEZ	406547
E/2015-8859	20/3/15	KEMORY	FABRICACION, VENTA Y DISTRIBUCION DE TARJETAS Y BROCHURES PARA OCASIONES ESPECIALES.	MIGUEL ANTONIO DE JESUS CASTRO SIRI	405802
E/2015-8928	20/3/15	KEY DOMINICANA	IMPORTACIONES, DISTRIBUCION Y VENTA DE MOTORES ELECTRICOS	CERNA CERNESCU	405739
E/2015-9032	23/3/15	KIAORA	COMPRA-VENTA, ADMINISTRACION Y CORRETAJE DE BIENES INMUEBLES.	KIAORA, S.A.	405900
E/2015-10002	31/3/15	KISSBER INDUSTRIAL	ELABORACION Y COMERCIALIZACION DE PRODUCTOS DE LIMPIEZA.	BERKIS JOSEFINA BAEZ SALCIE	406562
E/2015-7721	19/3/15	KORALINE RESTAURANT	VENTA DE COMIDAS Y BEBIDAS.	EMELY CRISTINA SOTO MERCEDES /ANNDYS MANUEL SOTO MERCEDES	405819
E/2015-9556	26/3/15	KREATVT PRODUCTIONS	CONSECUCIÓN Y COORDINACIÓN DE LOS RECURSOS FINANCIEROS, TÉCNICOS, MATERIALES Y HUMANOS	ALEJANDRO MIGUEL RAMIREZ SUZAÑA	406217
E/2015-8303	26/3/15	KSU INTERNATIONAL	IMPORTACION, EXPORTACION, COMERCIALIZACION, DISTRIBUCION, DE MATERIALES DE OFICINA, PRINCIPALMENTE PAPEL Y AFINES.	KRISMELIS SUSANA UREÑA SANCHEZ	406184
E/2015-7148	19/3/15	LA CASA DE LA MOTOCICLETA Y REPUESTOS QUENY	IMPORTACIÓN Y VENTAS DE MOTOCICLETA AL CONTADO, A CRÉDITO, REPUESTOS Y ACCESORIOS DE VEHÍCULOS EN GENERAL.	QUENY SANCHEZ MATEO	405689
E/2015-9834	30/3/15	LA CASA DE LOS NOVIOS Y 15 AÑOS	VENTAS Y ALQUILER DE ARTICULOS PARA ACTIVIDADES SOCIALES Y RELIGIOSAS Y SERVICIOS Y CATERING.	SCARLET DESSIRE PEGUERO CESPEDES; ANA ANTONIA CESPEDES DE LA ROSA; GEURIS MIGUEL CESPEDES DE LA ROSA; ANAWILDA PEGUERO CESPEDES; MELISA PEGUERO CESPEDES /MIGUEL ANTONIO TAVERAS CESPEDES	406657
E/2015-8615	19/3/15	LA CHINA DEL SABOR	VENTA Y COMERCIALIZACION DE SALSA INGLESA Y SALSA CHINA.	LUIS ALBERTO PEÑA SANTIAGO	405694
E/2015-10079	31/3/15	LA ESPADA CMGL	OPERACIÓN DE GIFT SHOP COMPRA Y VENTA DE SOUVENIRS, TSHIRT, CUADROS	JUAN GUILLERMO PLACIDO JIMENEZ /JEANNE ARLENN JIMENEZ DE PLACIDO	406492
E/2015-9813	30/3/15	LA FORMULA AUTO PAINT XLC		JHONN SMITH REYES MATOS	406550
E/2015-9549	26/3/15	LA PEQUEÑADA COMERCIAL	COMPRA Y VENTA DE PROVISIONES ALIMENTICIAS Y BEBIDAS, ASI COMO BRINDAR SERVICIOS DE PAPELERIA EN GENERAL.	CESAR DE LEON DE LA CRUZ	406313
E/2015-8690	19/3/15	LA QUINTANA INMOBILIARIA	DESARROLLO DE PROYECTOS INMOBILIARIOS, COMPRAVENTA DE INMUEBLES, ADMINISTRACION Y ALQUILER DE TALES BIENES.	GUSTAVO ADOLFO GUZMAN QUIROZ	405634
E/2015-9523	26/3/15	LA TABERNA DE CHARLO	OPERACIÓN Y EXPLOTACIÓN DE BARES Y RESTAURANTES, INCLUYENDO PRESENTACIONES MUSICALES EN VIVO.	CMN SOLUCIONES EMPRESARIALES, SRL	406128
E/2015-3052	19/3/15	LA TACONERIA	VENTA DE ZAPATOS EXCLUSIVOS DE MUJER.	MAYOBANEX ANTONIO SANTANA PUENTE /JUDIT MARIA COSME ROSARIO	405695
E/2015-8959	23/3/15	LA VOZ DE BAVARO	ORGANIZACION DE EVENTOS.	JUAN MARCELO BLANCO	405860
E/2015-9055	23/3/15	LA YAGUA COMERCIAL	DEDICADA A LA COMPRA, VENTA, COMERCIALIZACION E IMPORTACION DE PRODUCTOS AGRICOLAS.	ESTEBAN RODRIGUEZ TAVERAS /JUAN ESTEBAN RODRIGUEZ ROSARIO	405892
E/2015-7987	23/3/15	LABORATORIO CLINICO JACPENIEL	SERVICIOS DE LABORATORIO CLINICO EN GENERAL.	NURY DEL CARMEN ROSARIO AGUILERA	405958
E/2015-9957	31/3/15	LABORATORIO DE INVESTIGACIÓN EN MATEMÁTICA APLICADA LIMA	DESARROLLO Y DIFUSIÓN DE INVESTIGACIONES CIENTÍFICAS.	CARLOS MANUEL SÁNCHEZ DE OLEO	406539
E/2015-9710	27/3/15	LABORATORIO G.S.G	FABRICACIÓN DE PRODUCTOS DE BELLEZA.	MANUEL HERRERA	406387
E/2015-8149	17/3/15	LAGUNA GGB	OPERACIONES INMOBILIARIAS E INVERSIONES EN OTRAS SOCIEDADES COMERCIALES, ASÍ COMO TODA ACTIVIDAD RELACIONADA CON EL OBJETO PRINCIPAL.	GIANCARLO BOCCALETTI	405384
E/2015-9331	25/3/15	LALALOOP	DISEÑO, DECORACION DE ESPACIOS, CONFECCION DE ARTICULOS PERSONALIZADOS.	LAURA SADIANA PANIAGUA RODRIGUEZ	406116
E/2015-7075	23/3/15	LAPAIX HOUSE	COMERCIALIZACION Y VENTA DE ROPA INTERIOR FEMENINA, KITS PROMOCIONALES PARA LA BELLEZA E HIGIENE INTIMA DE LA MUJER	JOEL LAPAIX	405968
E/2015-9079	23/3/15	LAS AMERICAS RACING	ORGANIZACIÓN, PROMOCIÓN, VENTA, REPRESENTACIÓN, DE TODO TIPO DE EVENTOS DEPORTIVOS	JUAN ERNESTO LOPEZ OLIVER	405921
E/2015-8938	23/3/15	LEAF SUN	SERVICIOS DE AGENCIA DE VIAJES, TOUR OPERADOR, INMOBILIARIA E INTERNET CENTER.	THOMAS MORGANTI /MARICA VENTURA	405873
E/2015-8961	23/3/15	LEANNY GROUP	PROMOVER Y FOMENTAR OPORTUNIDADES DE INVERSION EN EL PAIS, RESTAURANTES, CAFETERIAS, BARES	CARLOS JULIAN MEJIA GUERRERO	406489
E/2015-7805	20/3/15	LEGO ARCHITECTURE	ARQUITECTURA Y EL DISEÑO DE INTERIOR Y EXTERIOR DE LAS CONSTRUCCIONES DE PROYECTOS EN GENERAL.	MIGUEL ANTONIO GUTIERREZ PEÑA	405788
E/2015-7997	16/3/15	LENTE CREATIVO	DESARROLLAR EL IMPULSO O PROMOCIÓN DE BIENES O SERVICIOS MEDIANTE REPRESENTACION DE EMPRESAS, MARCAS, PROMOCIONES Y TODO LO RELACIONADO	GIL DE JESUS CACERES DISLA	405404
E/2015-8539	19/3/15	LENVINE CORPORATION	INVERSIONES, TURISMO, FINANCIAMIENTO, CONSTRUCCIÓN, BIENES RAICES, ASESORÍA ECONÓMICA Y FINANCIERA.	JOSE RAMON LOGROÑO MORALES	405571
E/2015-10066	31/3/15	LIBERTOURS	GIRAS Y EXCURSIONES TURÍSTICAS NACIONALES E INTERNACIONALES.	DENNY JOSEFINA LEONARDO LOPEZ	406599
E/2015-2692	26/3/15	LIBRERIAS TESTIMONIO DE AUTORES CATOLICOS ESCOGIDOS T.A.C.E	VENTA DE LIBROS Y ARTICULOS RELIGIOSOS A BAJO COSTO PARA LA DIFUSION DE LA FE CATOLICA Y EL SOPORTE ECONOMICO DE NUESTRAS OBRAS DE BENEFICIENCIA EN ESTE PAIS.	ASOCIACION BENEFICIO CRISTIANA PROMOTORA DE DESARROLLO INTEGRAL ABC PRODEIN	406178
E/2015-7835	20/3/15	LIGA AÑEJA DE BALONCESTO SUPERIOR DE NAGUA 071 LABASMA	PROMOCIÓN DE DEPORTE EN LA DIFERENTE DISCIPLINA COMO SON: BALONCESTO, VOLEIBOL, SOFTBOL, AJEDREZ, DOMINÓS Y BÁDMINTON	PORFIRIO AMBRIORI LAUREANO ALMANZAR	405796
E/2015-9712	27/3/15	LIGA DE BALONCESTO DUVERGENSES SERIE 20	INSTITUCION SIN FINES DE LUCRO, DE CARACTER DEPORTIVO, SOCIAL, CULTURAL, EDUCATIVO Y DE OTRAS ACTIVIDADES AFINES	ANGEL LUDDYN PEREZ PEREZ /DIEGO FELIPE MENDEZ PEREZ	406423
E/2015-8484	18/3/15	LIGA DE BALONCESTO LOS DAMEROS	INSTITUCION SIN FINES DE LUCRO, DE CARACTER DEPORTIVO, SOCIAL, CULTURAL, EDUCATIVO Y DE OTRAS ACTIVIDADES AFINES	ALEXANDER CONFESOR HEREDIA PEREZ	405559
E/2015-6988	20/3/15	LIGERA BY MMC COMIDA SALUDABLE	VENTA DE ALIMENTOS PREPARADOS SALUDABLES Y DIETETICOS.	MARIANA ALTAGRACIA MARTINEZ CONTRERAS	405728
E/2015-8305	26/3/15	LIGHTNEST ILUMINACION Y MATERIALES ELECTRICOS L.I.M.E	PROMOCION, COMPRA, IMPORTACION Y VENTA DE MATERIALES ELECTRICOS.	ARNALDO CASTAÑO FERNANDEZ	406186
E/2015-7665	31/3/15	LIRIANO & RODRIGUEZ CORREDORES DE SEGUROS	SERVICIOS DE CORREDORES DE SEGUROS GENERAL.	OMAR RONNIER LIRIANO DIAZ / YARISSA MIGUELINA RODRIGUEZ GOMEZ	406601
E/2015-8731	20/3/15	LIRIO JEZJA TOURS	TOURS, RESORTS Y PAQUETES TURISTICOS.	RUTH ALMANZAR ALVAREZ	405836
E/2015-5840	23/3/15	LIT BAR & LOUNGE	COMPRA, VENTA AL POR MAYOR Y DETALLE, IMPORTACION, INTERMEDIACION, DISTRIBUCION, PROMOCION, ALMACENAMIENTO DE BEBIDAS Y ALIMENTOS.	DALIA MARIE TAVERAS VICIOSO /FATIMA DEL ROSARIO VICIOSO DE VILLALONA	405879
E/2015-9262	24/3/15	LOLA'S TRAVEL	AGENCIA DE VIAJES, TOURS, CRUCEROS, RESERVACIONES EN HOTELES, EXCURSIONES.	ALMA DOLORES ECHAVARRIA GARCIA	406025
E/2015-8754	20/3/15	LOMBERT, GONZALEZ Y JORGE ACCOUNTING	CONTADURIA Y ASESORIA EN GENERAL.	ARAMIS CORNELIO LOMBERT VILLAR / KARINA MERCEDES JORGE MARTINEZ / ELISET INMACULADA GONZALEZ JORGE	405794
E/2015-7177	27/3/15	LÓREDO`S BEAUTY CENTER & NAIL SPACE	BRINDAR SERVICIOS DE BELLEZA Y VENTAS DE PRODUCTOS DE LOS MISMOS EN GENERAL.	INDIRA LOPEZ DOTEL /ESTEFANY REINA FLORENTINO GOMEZ	406418
E/2015-8399	18/3/15	LT7	VENTA DE PERIÓDICO.	LUC GUSTAVE E. DESPLANCKE	405544
E/2015-6578	12/3/15	LUA BAR AND LOUNGE	BAR-RESTAURANT DE COMIDAS Y BEBIDAS EN GENERAL, NACIONALES E INTERNACIONALES.	JUAN CARLOS MARTINEZ UREÑA/ DANNY ALBERTO SANDOVAL URIBE/RAMON SINENCIO SANCHEZ MORA	406114
E/2015-8517	19/3/15	LUNEVA	ADQUISICIÓN, TENENCIA Y ADMINISTRACIÓN DE INMUEBLES.	MAREDI ARTEAGA CRESPO	405534
E/2015-7569	12/3/15	LUPANGO INVERSIONES	INVERSIÓN EN EMPRESAS COMERCIALES, DE MARKETING, INDUSTRIALES	LUIS CANDELA RUBIO	406074
E/2015-9737	27/3/15	LUXURY MEDIA	EDICIÓN, PUBLICACIÓN Y DISTRIBUCIÓN DE REVISTAS ESPECIALIZADAS EN EL SECTOR DE LUJO, QUE HA SIDO GESTADO A NIVEL INTERNACIONAL Y EN GENERAL.	RICARDO BALBONTIN PARDEIRO	406169
E/2015-8972	23/3/15	M & H TODO EN TELA	CONFECCION DE UNIFORMES EMPRESARIALES, UNIFORMES PROMOCIONALES.	JOSE FRANK MARQUEZ MARIÑEZ	405908
E/2015-8002	24/3/15	M.D.L BIENES RAICES E INVERSIONES MULTIPLES	BIENES RAICES EN GENERAL; FINANCIAMIENTO, VENTA E HIPOTECAS DE MUEBLES TALES COMO: VEHICULOS DE MOTOR Y MAQUINARIAS PESADAS.	MIGUEL ANGEL DE LOS SANTOS SANTANA	406179
E/2015-8978	23/3/15	M2 Y G SOLUCIONES ELECTRICAS	DISTRIBUCION, INSTALACION Y VENTA DE MATERIALES ELECTRICOS, DE ALTA, MEDIA Y BAJA TENSION.	JOSE LUIS GUZMAN AQUINO ; CARLOS STIVENSSON MERCEDES CRUZ /ARGENIS MERCEDES MERCEDES	405875
E/2015-8178	17/3/15	MACEY GROUP	ASESORIA FINANCIERA E INVERSIONES EN SOCIEDADES COMERCIALES, BIENES INMUEBLES Y TITULOS VALOR.	MUÑIZ SUBERVI CONSULTORES LEGALES, SRL.	405406

[210] EXP.	[220] SOL. FECHA	[561] NOMBRE COMERCIAL	[510] ACTIVIDAD	[730] SOLICITANTE	[111] REGISTRO
E/2015-9387	25/3/15	MACROXTRATEGY	SERVICIOS DE INFORMACION ECONOMICA.	JACQUELINE MORA BAEZ	406287
E/2015-7536	23/3/15	MADISTRIC GROUP	LOTIFICACIONES Y CONSTRUCCIÓN DE PROYECTOS INMOBILIARIOS, COMPRA, VENTA Y ALQUILERES DE INMUEBLES	JUAN JOSE MARTIN GOMEZ GUICHARDO	405903
E/2015-6497	03/3/15	MAI DOMINICANA	PRODUCCIÓN, COMPRA, VENTA, IMPORTACIÓN, EXPORTACIÓN, INDUSTRIALIZACIÓN Y COMERCIALIZACIÓN DE MERCADERÍAS	AGRONEGOCIOS DOMINICANOS, SRL.	406395
E/2015-6498	03/3/15	MAI MARKETING ARM INTERNATIONAL REPUBLICA DOMINICANA	NEGOCIO DE PRODUCCIÓN, COMPRA, VENTA, IMPORTACIÓN, EXPORTACIÓN, INDUSTRIALIZACIÓN Y COMERCIALIZACIÓN DE MERCADERÍAS	AGRONEGOCIOS DOMINICANOS, SRL.	406396
E/2015-247	30/3/15	MAKUKO DENTAL SERVICES	VENTA Y PRESTACIÓN DE SERVICIOS DE PLANES ODONTOLÓGICOS EN GENERAL	CESAR OSVALDO VARGAS MARTINEZ	406545
E/2015-8581	19/3/15	MALAGON CORONA	PLANIFICAR, ORGANIZAR Y MONTAR EVENTOS SOCIALES Y CORPORATIVOS.	GRACIELA MARIA MALAGON CORONA	406216
E/2015-7903	16/3/15	MANDALAY DOMINICANA	MINERIA, ENTRENAMIENTO, EVALUACION DE RIESGOS, AGENCIA DE EMPLEO, PROVEEDOR DE SERVICIOS DE SALUD Y SEGURIDAD EN EL TRABAJO	RAFAEL EUGENIO ROBLES MORALES	406155
E/2015-9623	27/3/15	MAÑANEROS MTB-MOCA RD	CICLISMO DE MONTAÑA.	ARALDO ANTONIO CABRERA ALMANZAR	406317
E/2015-6986	06/3/15	MAR Y TIERRA	INDUSTRIA DE PRODUCTOS QUÍMICOS, FABRICACIÓN Y COMERCIALIZACION DE PRODUCTOS DE LIMPIEZA, DE BELLEZA, ARTESANALES, VENTA DE SUAPER, ESCOBAS, SILLAS, CUBETAS.	JUDELINE MARTE JOSEPH	406131
E/2015-7743	13/3/15	MARBEAU	INVERSION INMOBILIARIA, CONSTRUCCION, COMERCIALIZACION Y ADMINISTRACION DE BIENES INMUEBLES	JESUS SALVADOR GARCIA TALLAJ	406161
E/2015-9552	26/3/15	MARCHA	NEGOCIOS DE FINANCIAMIENTOS, INVERSIONES, CORREDURIA, GARATIAS, CONSULTORIAS, FABRICACION, EXPLOTACION, IMPORTACION, EXPENDIDORES DE CARGA	MARCHA, EIRL	406208
E/2015-9224	24/3/15	MARCHING BAND	ADQUISICIÓN, TENENCIA Y ADMINISTRACIÓN DE INMUEBLES.	ARMANDO GUISEPPE	406020
E/2015-6514	17/3/15	MARGAOS DRESS MAKING	CONFECCIÓN TEXTIL, VENTA DE PRODUCTOS TEXTILES Y DECORACIÓN DE INTERIORES.	GREGORIA DE LA CRUZ S DE ABREU	405425
E/2015-8773	20/3/15	MARIERICK	PROMOVER Y FOMENTAR OPORTUNIDADES DE INVERSION EN EL PAIS; ESPECIALMENTE EN EL AREA TURISTICA E INMOBILIARIA.	CARLOS JULIAN MEJIA GUERRERO	405773
E/2015-9187	24/3/15	MARTINEZ ARIZA & ASOCIADOS, OFICINA JURIDICA	ADMINISTRACION DE PROPIEDADES, HIPOTECAS, FINANCIAMIENTOS, PRESTAMOS PERSONALES	NIDIA ALTAHILDA MARTINEZ ARIZA / RONAL DE JESUS RODRIGUEZ TATIS	406198
E/2015-7739	20/3/15	MARTINEZ COLLADO AUTO IMPORT	IMPORTACION, COMPRA Y VENTA DE VEHICULOS DE MOTOR.	EURANIA CELESTE MARTINEZ / CARLOS JOSE COLLADO MARTINEZ	405801
E/2015-9192	24/3/15	MARTINEZ COLLADO SERVICIOS FINANCIEROS	SERVICIOS DE FINANCIAMIENTOS Y PRESTAMOS EN GENERAL.	EIRON RAFAEL MARTINEZ COLLADO	405989
E/2013-34281	24/3/15	MARTINEZ FLORISTERÍA	ARREGLOS FLORALES Y DECORACION EN GENERAL, VENTA DE FLORES NATURALES Y ARTIFICIALES Y BALLONS	VERONICA MARTINEZ CEBALLO	406006
E/2015-8601	19/3/15	MASKA	REPARACION, COMPRA Y VENTA DE VIDEO JUEGOS, COMPUTADORAS Y TODO TIPO DE COMPONENTES DE HARDWARES.	MASKA, SRL	405600
E/2015-8440	18/3/15	MÁSQUEBIEN	FRABRICACIÓN Y VENTAS DE PRODUCTOS DE CUIDADO PERSONAL	PRIMERA IGLESIA BAUTISTA DE PUERTO PLATA	405685
E/2015-9900	30/3/15	MASTRIGROUP	COMPRA Y VENTA DE INMUEBLES.	JUAN JOSE MARTIN GOMEZ GUICHARDO	406536
E/2015-8179	17/3/15	MATTIACCI DEL CARIBE GROUP	ASESORIA FINANCIERA E INVERSIONES EN SOCIEDADES COMERCIALES, BIENES INMUEBLES Y TITULO VALOR.	MUÑIZ SUBERVI CONSULTORES LEGALES, SRL	406236
E/2015-9299	25/3/15	MATVENT	SERVICIOS ELECTROMECÁNICOS, INCLUYENDO VENTA Y MANTENIMIENTO DE LOS MISMOS.	LUIS HERIBERTO MATOS MATOS	406139
E/2015-2545	31/3/15	MAURO ANDREA INVESTMENT	COMPRAVENTA, ADMINISTRACION Y CORRETAJE DE BIENES INMUEBLES.	JOEL CARLO ROMAN	406607
E/2015-6863	19/3/15	MAVENTOS INVERSIONES MARISELA PINALES	ORGANIZACION DE EVENTOS EN GENERAL, ALQUILER Y VENTA DE SALONES, MUEBLES, EQUIPOS, CRISTALERIAS, CUBERTERIAS, MANTELERIAS Y SERVICIO DE DECORACION EN GENERAL.	MARISELA PINALES FELIZ DE FIGUEROA	405854
E/2015-2281	27/3/15	MAYA PHARMA	COMERCIALIZACIÓN, DISTRIBUCION, IMPORTACIÓN Y EXPORTACIÓN DE PRODUCTOS FARMACÉUTICOS DIVERSOS	DANIEL JIMENEZ MENDOZA	406405
E/2015-8976	23/3/15	MBH GESTION	GESTION PUBLICITARIA, PROMOCION DE OBRAS DE ARTES CREATIVAS, COMERCIO ELECTRONICO Y CONSULTORIA TECNOLOGICA.	MANUEL DE JESUS BISONO HERRERA	406052
E/2015-6938	18/3/15	MECHANICAL TECHNICAL CENTER JH	MECANICA EN GENERAL Y REPARACION DE VEHICULOS DE MOTOR.	JONATHAN EDUARDO ALMONTE PEREZ / HECTOR ALFONSO ALVAREZ GARCIA	405586
E/2015-3645	23/3/15	MEDIAD PROJECT	COMUNICACIÓN PUBLICITARIA, DISEÑO GRÁFICO, EVENTOS, PRODUCCION, ASESORIA EN MERCADEO Y COMUNICACIÓN	MARIANNE ALEXANDRA POLANCO MAÑAN	405880
E/2015-8322	18/3/15	MEGA ARTES	FABRICACION Y SERVICIOS DE HERRERIA, TOLDOS, PUERTAS ENRROLLABLES.	WILLIAM ALBERTO CALDERON MORDAN	405461
E/2015-9746	27/3/15	MEL JO INTERNACIONAL	INVERSIONES DE CAPITAL DE IMPORTACION DE VEHICULOS LIVIANOS, PESADOS Y REPUESTOS EN GENERAL	JUAN ANTONIO LUGO CIPRIAN	406415
E/2015-9278	31/3/15	MENBAPTHISTE NJ & ASOCIADOS	PRESTAMOS EN GENERAL Y FINANCIAMIENTOS DE VEHICULOS.	JUAN CLEMENTE MENDEZ SANTANA	406632
E/2015-9109	23/3/15	MERATUR, MULTISERVICES	GESTIÓN Y ADMINISTRACIÓN DE BIENES RAÍCES EN GENERAL.	JOSEP MARIA FIGUERAS JACOMET /MARIA ESTELA RAMIREZ TURBI	405893
E/2015-3536	31/3/15	MEREADA	FABRICACION DE TREMENTINA, THINNER, DETERGENTES Y PRODUCTOS DE LIMPIEZA EN GENERAL.	ELISA SANCHEZ DE LEON	406569
E/2015-9260	24/3/15	METALERA ESTEVEZ GARCIA	COMPRA Y VENTA DE HIERROS, METALES Y AFINES.	VERY DE JESUS ESTEVEZ GARCIA / SONIA ALTAGRACIA GARCIA DE ESTEVEZ	405981
E/2015-9133	24/3/15	MG TRAVEL VACATIONS	VENTA Y COMERCIALIZACIÓN DE BOLETOS, AÉREOS, HOTELES, CRUCEROS, HOTELES NACIONALES E INTERNACIONALES	KARINA MARLENIS GERONIMO GARCES	405961
E/2015-9892	30/3/15	MI LLANURA	OPERACION Y ADMINISTRACION DE CASINOS, SALAS DE JUEGO DE AZAR, APUESTAS Y ENTRETENIMIENTO.	MILADYS AYBAR HENAO	406512
E/2014-36066	23/3/15	MIAGEST INMOBILIARIA	COMPRA, VENTA Y ADMINISTRACION DE PROPIEDADES Y BIENES RAICES EN GENERAL.	MARILUZ FERNANDEZ MUÑOZ	406197
E/2015-9345	25/3/15	MIBSAM	ELABORACION DE PRODUCTOS DE LIMPIEZA, COSMETICOS Y DE BELLEZA.	SOEMIS LISANDY PERALTA	406118
E/2015-8488	18/3/15	MIKETOURS	TRANSPORTE EJECUTIVO TURÍSTICO Y EMPRESARIAL.	JOSE SANCHEZ VAZQUEZ	405451
E/2015-9631	27/3/15	MILLENIUM PRODUCTION BY DANCE GROUP	ENSEÑANZA DE DANZA MODERNA Y FOLKLORICA A LOS FINES DE PREPARACION DE BALLET, BAILE Y DEMAS ACTIVIDADES RELACIONADAS CON EL ARTE.	YOLANDA ALVARADO OZUNA	406427
E/2015-8279	17/3/15	MIMEDE INVESTMENT GROUP	INVERSIONES MINERA, AGRICULTURA E INMOBILIARIO.	LEE YONGDEOK	405386
E/2015-7723	23/3/15	MIND-MOTERS SOFT	INGENIERIA DE SISTEMA Y DESARROLLO DE SOFTWARE-ASESORIA DE INVERSIONES.	DIORIMY JESUS JOAQUIN CAPELLAN	405844
E/2015-8753	20/3/15	MINISTERIO DE ORACION PACTO SANTO MOPSA	ENTIDAD SIN FINES DE LUCRO, IGLESIA.	PETRONILA CHALA	405835
E/2015-5030	18/2/15	MINISTERIO EVANGELISTICO NARDO PURO	ENTIDAD SIN FINES DE LUCRO, DEDICADA A LLEVAR EL EVANGELIO DE SALVACION A LAS MUJERES	GISELA MERAN MORA	405421
E/2015-8200	17/3/15	MINISTERIO EVANGELISTICO RESCATANDO VALORES PARA CRISTO	INSTITUCIÓN SIN FINES DE LUCRO, DESTINADA A IDENTIFICAR UNA IGLESIA.	MIRIAN RAMONA ESPINAL CEPEDA	405415
E/2015-9431	25/3/15	MINISTERIO EVANGELISTICO TIEMPO DE IMPACTO	MINISTERIO CRISTIANO CUYA FINALIDAD ES LA DIFUSION DE LA PALABRA DE DIOS	DARLING OMAR POLANCO DIAZ /SAMUEL RAMIREZ OLEA	406133
E/2015-9610	26/3/15	MINISTERIO EVANGELISTICO Y PROFETICO YO SOY EL GRANDE DICE JEHOVA EXODO 3:14 -15	ENTIDAD SIN FINES DE LUCRO, DEDICADA A IDENTIFICAR UNA IGLESIA.	MARIA JOSEFINA CASTELLANOS ORTIZ	406268
E/2015-8466	18/3/15	MINISTERIO HUELLAS DE BENDICION MARCANDO VIDAS PARA EL REINO, HUBEMARV	ENTIDAD SIN FINES DE LUCRO. IGLESIA.	MAYRENI ALTAGRACIA CORREA DIAZ /FRANGEL SALVADOR CORREA / DORCA DIAZ CORREA	405574
E/2015-6846	26/3/15	MINISTERIO SION. SALMO 132:13	ENTIDAD SIN FINES DE LUCRO, CUYO OBJETIVO PRINCIPAL ES MINISTERIO DE ADORACION Y ALABANZA CRISTIANA.	ANTHONY ALMONTE PEPIN	406298
E/2015-7709	12/3/15	MINISTERIO TIERRA PROMETIDA, MITPRO	ORGANIZACION CRISTIANA SIN FINES DE LUCRO, PARA IDENTIFICAR UNA IGLESIA.	MICHAEL JAMES SHAUL CHASTAIN	406176
E/2015-9540	26/3/15	MINISTERIO UNGIENDO SUS PIES	ENTIDAD SIN FINES DE LUCRO. IGLESIA.	EARVIN KAREEM EMMANUEL RODRIGUEZ DE LA MOTA	406330
E/2015-8572	19/3/15	MINISTERIOS FRATERNIDAD CRISTIANA LA VEGA, MFC	ENTIDAD SIN FINES DE LUCRO CUYO OBJETIVO PRINCIPAL ES IGLESIA.	FAUSTO ANTONIO CRUZ PICHARDO	405612
E/2015-9569	26/3/15	MIOSOTIS EVENTOS SOCIALES	AGENCIA COORDINADORA DE EVENTOS PERSONALES Y SOCIALES, NOS ENCARGAMOS DEL MONTAJE, DECORACIÓN Y ASESORÍA DE EVENTOS.	MIOSOTIS E. SEGURA PEÑA	406218
E/2015-9063	23/3/15	MISION DE IGLESIAS EVANGELICAS MESON CELESTIAL	ENTIDAD SIN FINES DE LUCROS. IGLESIA.	DOMINGO AYBAR ZAYAS	406000
E/2015-7924	30/3/15	MISS TEEN SANTIAGO, ANEURY PILAR M.T.S.R.D.	CONCURSO DE BELLEZA DIRIGIDO A JOVENES, CULTURA, AGENCIA DE MODELAJE, REFINAMIENTO Y/O DESARROLLO PERSONAL.	ANEURY PILAR ALMONTE	406505
E/2015-6288	17/3/15	ML HAPPY PARTY CATERING & SERVICE	ORGANIZACION Y PREPARACION DE TODO TIPO DE EVENTOS SOCIALES, ASI COMO BUFFET EMPRESARIALES, EVENTOS EMPRESARIALES	ZOILA IDELIS MERCEDES LOPEZ	405468
E/2015-9544	26/3/15	MOBIARQ	SERVICIOS ARQUITECTÓNICOS Y DE INGENIERIA; CONSTRUCCIÓN DE INTERIORES; DIESÑO DE MOBILIARIO	ERIC YAMIL MICHELEN ALVAREZ	406349
E/2015-8546	19/3/15	MODULAR M & M	FABRICACIÓN DE MÓDULOS DE FOAM Y PANELES DE MAYAS ELECTRO SOLDADAS Y MUEBLES MODULARES.	RICARDO IVAN GARCIA PEREZ	405692
E/2015-8290	25/3/15	MOJICA & MENDEZ SERVICE GROUP	CONSTRUCCION Y ADMINISTRACION DE OBRAS DE INGENIERÍA CIVIL, DISEÑO, PLANIFICACION, EJECUCION, SUPERVISION Y CONSTRUCCION EN GENERAL	VICTOR ANTONIO MOJICA BELTRE /NELSON ALFREDO MENDEZ NOBOA	406068
E/2015-8788	20/3/15	MONKEY BUSINESS	COMERCIO DE CIGARROS Y PRODUCTOS DERIVADOS.	RAUL TOMAS SOUSA DIAZ / SABELLA CRISTINE TEJADA SANTOS / EMMANUEL ALVAREZ ARZENO	405793
E/2015-8999	23/3/15	MOONSHOT	RESTAURANT-BAR.	MIGUEL ISAAC RAMIREZ CASADO	405865
E/2015-8898	20/3/15	MORIQUETA	DISTRIBUCIÓN, COMERCIALIZACIÓN Y VENTA DE BEBIDAS ALCOHÓLICAS, ASÍ COMO CUALQUIER OTRA ACTIVIDAD RELACIONADA CON EL NEGOCIO PRINCIPAL.	GIAN ROBERTO PAULINO GONZALEZ	405776
E/2015-8897	20/3/15	MORIQUETA LIQUOR MARKET	DISTRIBUCIÓN, COMERCIALIZACIÓN Y VENTA DE BEBIDAS ALCOHÓLICAS	GIAN ROBERTO PAULINO GONZALEZ	405753

[210] EXP.	[220] SOL. FECHA	[561] NOMBRE COMERCIAL	[510] ACTIVIDAD	[730] SOLICITANTE	[111] REGISTRO
E/2015-10027	31/3/15	MOVIL SHOP AD	VENTA Y REPARACION DE CELULARES Y ACCESORIOS.	DARIO GARCIA TAVERAS /ALEJANDRO CARDENAS CARCAÑO	406587
E/2015-8648	19/3/15	MOVIMIENTO COMUNITARIO LOS NATIVOS	RESOLVER PROBLEMAS Y RALIZAR ACTIVIDADES EN BENEFICIO DE LA COMUNIDAD (ORGANIZACION SIN FINES DE LUCRO).	ISABEL GARCIA; FINO MORENO DE JESUS /PORFIRIO EDUARDO CORREA MORENO	405818
E/2015-4367	25/3/15	MOVIMIENTO HUMANISTA POR LA DIGNIDAD SOCIAL MOHDIGS	ORGANIZACIÓN SIN FINES DE LUCRO DEDICADA AL TRABAJO SOCIAL A NIVEL NACIONAL	MIGUEL ANGEL REYES RAMIREZ ; SANTO MOISES GARRIDO HERNANDEZ /FRANCISCO MIGUEL PAREDES MAGALLANES	406160
E/2015-6526	25/3/15	MOVIMIENTO INTERNACIONAL DE IGLESIAS PENTECOSTALES FE Y AMOR MIDIPFA	PREDICACIÓN DEL EVANGELIO Y AYUDA A LOS NECESITADOS.	ALBERTO DEL ROSARIO BERAS	404291
E/2015-9050	23/3/15	MOVIMIENTO INTERNACIONAL PENTECOSTAL BAJO EL FUEGO DE SU SANTIDAD	ENTIDAD SIN FINES DE LUCRO, SE DEDICA A EXTENDER EL REINO DE DIOS	JUAN RAMON SERRANO FIGUEROA	405864
E/2015-9673	27/3/15	MOVIMIENTO POR LOS DERECHOS HUMANOS, LA PAZ Y LA JUSTICIA GLOBAL, MONDHA	ENTIDAD SIN FINES DE LUCRO, DEDICADA A LA PROMOCION Y DEFENSA DE LOS DERECHOS HUMANOS	WENDY OSIRUS/LUCIA OSIRUS /LEONISE CHARLOT	406308
E/2015-8192	26/3/15	MS DESIGN STUDIO	DISEÑO DE ESPACIOS E INTERIORISMO.	MASSIEL SANTOS DE LA CRUZ	406220
E/2015-9031	23/3/15	MSDESIGNSRD	ESTUDIO CREATIVO DE DISEÑO GRAFICO.	MANUEL ANDRES SUAREZ LOGROÑO	406038
E/2014-32875	26/3/15	MT-MER TRADING	COMPRA, VENTA, EXPORTACIÓN, IMPORTACIÓN DE TODO	MARIA JULIA TIBURCIO BALBUENA	406069
E/2015-7359	19/3/15	MUEBLERIA MREYES RB	COMPRA, VENTA Y FABRICACION DE MUEBLES Y ACCESORIOS PARA EL HOGAR.	FRANCISCO ALBERTO REYES BERROA	405677
E/2015-7750	23/3/15	MUEBLES DON FELIPE	VENTA DE MUEBLES, COLCHONES, ELECTRODOMÉSTICOS Y AFINES.	JOSE MANUEL DE JESUS PEÑA GOMEZ	405889
E/2015-8196	27/3/15	MUJER CON IDENTIDAD Y DESTINO MUCID	ENTIDAD SIN FINES DE LUCRO. IGLESIA.	JUAN FRANCISCO ZAPATA CRISOSTOMO	406420
E/2015-9029	23/3/15	MULTI SERVICIOS BEATO SANTOS	SERVICIOS BIENES RAICES EN GENERAL, CENTRO DE INTERNET Y DE LLAMADAS.	JOSE ALBERTO BEATO SANTOS	405882
E/2015-3277	20/2/15	MULTISERVICES IVCAL	SERVICIOS GENERALES EN EL AREA LEGAL, FINANCIERA E INMOBILIARIA	IVANHOE NUÑEZ MENDEZ	406406
E/2015-9956	31/3/15	MULTISERVICIOS MERCAPITAL	PRESTAMOS, BIENES RAÍCES, VENTA DE PROVISIONES AL POR MAYOR Y AL DETALLE Y VENTA DE REPUESTOS USADOS PARA VEHÍCULOS.	MIGUEL ANGEL MOTA CORONADO /WENDY EVELINA ROMERO SANCHEZ	406540
E/2015-9713	27/3/15	MULTISERVICIOS NHM	INVENTARIOS, IGUALES CONTABLES, ASESORIA FISCAL, MATERIALES GASTABLES DE OFICINAS	ANA IRIS BERROA CASTILLO / RAFAEL DOMINGUEZ DE JESUS	406413
E/2015-9803	30/3/15	MUNDO UNIVERSITARIO	SERVICIOS DE PAPELERIA, COPIAS, COMPRA, VENTA, REPARACION Y SERVICIOS DE COMPUTADORAS, COMUNICACIONES	RAYMUNDO YGNACIO	406549
E/2015-8304	17/3/15	N.R.A GRUPO DE COMUNICACIONES	DESARROLLO DE CAMPAÑAS PUBLICITARIAS, PROYECTOS DE COMUNICACION, EVENTOS, COMUNICACIONES CORPORATIVAS	RODOLFO ERNESTO NOLCK TELLERIA	405471
E/2015-6931	27/3/15	NALTA DESAYUNOS	DEDICADA A LA VENTA DE DESAYUNOS, BEBIDAS Y TODOS TIPOS DE ALIMENTOS.	ALTAGRACIA NANCY RAMIREZ SANCHEZ	406366
E/2014-34741	16/3/15	NANYELY FASHION ROOM	FABRICACION, COMPRA Y VENTA, EXPORTACION E IMPORTACION DE ROPAS DE VESTIR.	CASIMIRA ESTHER ALCANTARA MORA	405769
E/2015-7732	31/3/15	NATURY COSMETICS ALMESA	INDUSTRIA COSMÉTICA, PERFUMES, HIGIENE PERSONAL Y DEL HOGAR	SAULO DE ALMEIDA SANTOS	406606
E/2015-8090	24/3/15	NELSON & G AUTO PARTS	VENTA AL POR MAYOR DE DETALLE DE PIEZAS DE REPUESTOS DE VEHICULOS, LUBRICANTES, ACCESORIOS	YOHELIS OSIRIS RODRIGUEZ SANTO	406201
E/2015-8612	19/3/15	NEPOMUCENO PEÑA MEJIA	VENTA DE MEDICAMENTOS EN GENERAL.	NEPOMUCENO PEÑA MEJIA	405635
E/2015-8575	19/3/15	NIÑOS COUTURE EMT.	COMPRA, VENTA COMERCIALIZACION E IMPORTACION DE PRENDA DE VESTIR, CALZADOS, ACCESORIOS PARA NIÑOS Y NIÑAS.	ELIZABETH EMILIA TERUEL DE REYNOSO	405593
E/2015-9524	26/3/15	NJ DESIGNS	DISEÑO DE INTERIORES, GERENCIA DE PROYECTOS DE DISEÑO; SUPERVISION DE TRABAJO TECNICOS	NATALIA MERCEDES JIMENEZ CAMEJO	406241
E/2015-7588	12/3/15	NOVAHEN MOTOR	IMPORTACION, EXPORTACION, VENTA, DISTRIBUCION Y FINANCIAMIENTO DE MOTOCICLETAS Y VEHICULOS EN SENTIDO GENERAL.	EDGAR ALCIBIADES MONTAS CASTILLO; NICOLAS HOYOS ROJAS /JOSEPH BORIS BRIERRE	405977
E/2015-9333	25/3/15	NOVANA	PLAZA COMERCIAL.	MAHA WARD HAZIM	406058
E/2015-8461	18/3/15	NUBEIRO INMO	COMPRA, VENTA, ARRENDAMIENTO, PROMOCIÓN Y ADMINISTRACION DE INMUEBLES	BERNARDINA MARIA CABRERA MARTINEZ	405459
E/2015-9981	31/3/15	NUCLEO DE ASOCIACIONES CAFETALERAS DE BANI NUACABA	ENTIDAD SIN FINES DE LUCRO ORGANIZAR Y REPRESENTAR A LOS PEQUEÑOS Y MEDIANOS PRODUCTORES DE CAFE Y LA PRODUCCION DE NUEVOS RUBROS AGRICOLAS	MARIA YSABEL BALBUENA	406211
E/2015-9982	31/3/15	NUCLEO DE CAFICULTORES DE POLO NUCAPO	ENTIDAD SIN FINES DE LUCRO ORGANIZAR Y REPRESENTAR A LOS PEQUEÑOS Y MEDIANOS PRODUCTORES DE CAFE Y LA PRODUCCION DE NUEVOS RUBROS AGRICOLAS	MARIA YSABEL BALBUENA	406213
E/2015-7503	20/3/15	NUEVE III 4TO	SOLUCIONES DE MERCADEO, EVENTOS Y MARKETING DIGITAL	CINDY LINETTE GARCIA SAVIÑON	405655
E/2015-9697	27/3/15	NUSCACAO	DESARROLLO DE PARQUE DE ZONAS FRANCA PARA LA INSTALACION DE EMPRESAS DEDICADAS A LA PRODUCCION Y EXPORTACION DE DERIVADOS DEL CACAO.	BIOCAFCAO, S.A.	406404
E/2015-9576	26/3/15	O & A INVERSIONES	BIENES RAÍCES, FINANCIAMIENTO DE VEHÍCULOS, PRESTAMOS.	HECTOR OMAR PINEDA RAVELO /AMANDA STERN	406251
E/2015-9435	25/3/15	ODA CONSULTING DO	PRESTACION DE SERVICIOS EN PLANIFICACION, DISEÑO Y GERENCIA DE DISEÑOS ARQUITECTONICOS DE PROYECTOS INMOBILIARIOS Y TURISTICOS.	ERIC CHARLES BREWER LEAL	406144
E/2015-6852	18/3/15	OLIVER & RAFAEL AUTO ADORNOS	VENTA E INSTALACION EN VEHICULOS DE RADIOS, ALARMAS, XENON, BOCINAS, LAMINADOS, SEGUROS ELECTRICOS DE PUERTAS Y OTROS ACCESORIOS EN GENERAL.	JOSE BENIGNO SEPULVEDA DIAZ	405500
E/2015-7735	26/3/15	ONE SHOT FILM	PRODUCCIÓN Y POST PRODUCCIÓN PARA CINE, TELEVISIÓN Y EVENTOS.	NELSON ALFREDO MAITA	406260
E/2015-9869	30/3/15	OPERADORA DE ESTACIONES DE COMBUSTIBLES OPECO	MANEJO Y OPERACIONES DE ESTACIONES DE SERVICIO Y DE EXPENDIÓ DE COMBUSTIBLES	JUAN CARLOS PAIS FERNANDEZ	406586
E/2015-9231	24/3/15	ORGANIZACION EDUCATIVA CULTURAL Y TURISTICA EDUCYTUR	TURISMO EDUCATIVO, CULTURAL Y RELIGIOSO A TRAVES DE VIAJES, EXCURSIONES Y PEREGRINACIONES A NIVEL NACIONAL E INTERNACIONAL	FRANCISCA YDALIA OSORIO AVILA	406191
E/2015-7940	27/3/15	P & R ENTERPRISE	IMPORTACION Y EXPORTACION DE ELECTRODOMESTICO EN GENERAL, PLANTAS ELECTRICAS, PIEZAS DE VEHICULOS DE TODAS LAS MARCAS	EDGAR MAURICIO ROJAS /JOHNNY RODRIGUEZ PALEN	406235
E/2015-7360	10/3/15	PAC GRUPO I	COMPRA Y VENTA DE PROPIEDADES INMOBILIARIAS PARA FINES AGRINDUSTRIALES Y DESARROLLO DE PROYECTOS HABITACIONALES.	ROBERTO MARTINEZ TORRES	406073
E/2015-9481	26/3/15	PAL' D' 8	COMPRA Y VENTA DE VEHICULOS EN GENERAL.	LUIS EDUARDO ALMONTE AQUINO	406296
E/2015-8676	19/3/15	PAMEDERK COIFFURE	CORTE, TINTE, PEINADO, TEXTURIZADO, DERISADO, DEPILACIÓN, MANICURE, PEDICURE, SPA, MASAJE	JOSEFINA BRITO	405650
E/2015-9285	24/3/15	PANADERIA IL MOLINO MYLC	FABRICACIÓN, COMPRA, VENTA AL POR MAYOR Y AL DETALLE DE TODO TIPO DE PAN Y REPOSTERÍA.	MARCO ROSSARI	406036
E/2015-7402	20/3/15	PANADERIA LA GRAN SABANA	ELABORACION Y VENTA DE TODOS LOS PRODUCTOS DERIVADOS DE LA HARINA.	GLENNY ALTAGRACIA SANTOS MEDINA	405830
E/2015-9599	26/3/15	PANADERIA Y REPOSTERIA ANA JULIA	DISTRIBUCIÓN, ELABORACIÓN Y VENTA, DE REPOSTERÍA Y PANADERÍA, TODO LO DERIVADO DE LA HARINA.	ROBERTO KELLY DISHMEY	406252
E/2015-8980	23/3/15	PANADERIA Y REPOSTERIA CLARIBEL	PANADERIA Y REPOSTERIA.	SUPLIDORA NANCY SRL	405919
E/2015-7173	09/3/15	PANIFICADORA PEÑALO	FABRICACIÓN Y DISTRIBUCIÓN DE PRODUCTOS DE PANADERÍA Y REPOSTERÍA	BENIGNO PEÑALO RODRIGUEZ	405452
E/2015-8308	18/3/15	PAPELERIA JULIA	COMPRA Y VENTA DE MATERIALES GASTABLES Y SUMINISTROS DE OFICINA.	PAPELERIA JULIA S.R.L.	405514
E/2015-9625	27/3/15	PAPIKÁ	ELABORACIÓN, DISTRIBUCION Y VENTA DE COMESTIBLES O PICADERAS, PASTELITOS, QUIPES, CROQUETAS Y OTROS RELACIONADOS.	EDDY EDUARDO BAUTISTA CAMARENA	406389
E/2015-8836	20/3/15	PARADISE SAONA RESTAURANTE	RESTAURANTE DE VENTAS Y BEBIDAS EN GENERAL.	ISIDRO HERNANDEZ /FRANCESCO ERA	405761
E/2015-10096	31/3/15	PARALLAX INVESTMENT PARTNERS	ACTIVIDADES FINANCIERAS.	PARALLAX INVESTMENT PARTNERS. INC. BVI	406491
E/2015-9735	27/3/15	PARON REPUBLICA DOMINICANA	CONSOLIDACIÓN Y EXPORTACIÓN DE CARGA TANTO MARÍTIMA COMO AÉREA, IMPORTACIÓN Y EXPORTACIÓN MARÍTIMA	ABEL ANTONIO LOPEZ RODRIGUEZ	406378
E/2015-9741	27/3/15	PARROT JUNGLE	ADQUISICIÓN, COMPRAVENTA Y TENENCIA DE INMUEBLES.	MERCEDES ANTONIA VIZCAINO RUDECINDO	406401
E/2015-9685	27/3/15	PATRONATO DE TRAMPOLIN MUSEO INFANTIL	ENTIDAD SIN FINRES DE LUCRO DEDICADA A DIFUNDIR LOS CONOCIMIENTOS ACADEMICOS, SOCIALES Y ESPIRITUALES DE LA NIÑEZ Y LA FAMILIA DOMINICANA	PATRONATO DE TRAMPOLIN MUSEO INFANTIL	406370
E/2015-8793	20/3/15	PE PRODUCTION	PRODUCTORA DE EVENTOS, ESPECTACULOS ARTISTICOS.	ENRIQUE JOSE YERMENOS SANTOS /PAMELA ODETTE PEGUERO DIAZ	405661
E/2015-8818	20/3/15	PEARL LINGERIE	TIENDA DE ROPA INTERIOR PARA DAMAS.	HAROLDY RAMIREZ	405929
E/2015-9419	25/3/15	PEDRO POLANCO RENT CAR	RENTA, COMPRA Y VENTA DE TODO TIPO DE VEHICULO DE MOTOR.	PEDRO POLANCO SOSA	406172
E/2015-9004	23/3/15	PEGUERO GARCIA	ADQUISICION Y VENTA DE TERRENOS RURALES Y URBANOS PARA LA CONSTRUCCION DE EDIFICACIONES	PEGUERO GARCIA, SRL	405843
E/2015-8710	20/3/15	PERCLEEN	FABRICACION, EXPORTACION E IMPORTACION DE TODO TIPO DE PRODUCTOS DE LIMPIEZA.	JOSE FORFIDIO GARZON PIÑEROS	405936
E/2015-9019	23/3/15	PESCAMBAR DISTRIBUIDORA	IMPORTACION Y VENTA DE TODO TIPOS DE PESCADO, VENTAS DE EMBUTIDOS.	ADRIANO ALCANTARA GARCIA	405904
E/2015-8599	19/3/15	PG18 LIQUOR BAR AND DRINK	IMPORTACION, DISTRIBUCION, VENTA Y COMERCIALIZACION DE BEBIDAS EN SENTIDO GENERAL, INCLUYENDO BEBIDAS ALCOHOLICAS.	MIGUEL ENRIQUE ZAGLUL ZAITER	405691
E/2015-9236	24/3/15	PHO CONSTRUCTION GROUP	CONSTRUCCION, REFORMA Y REPARACION DE EDIFICACIONES Y SERVICIOS DE INGENIEROS CIVILES.	JUAN MARTIN ORTEGA RODRIGUEZ; EDEL BERNARDO PRATT MELGEN /JEANCARLOS ADALBERTO HEREDIA SEVERINO	406034
E/2015-7768	24/3/15	PHYSIOSONNE	OFERTAR SERVICIOS MEDICOS, TRANSFERENCIA DE TECNOLOGIAS Y ACADEMICA.	ALEJANDRO ARNALDO DOMINGUEZ BRITO / SOLANGEL HERNANDEZ TAPANES	406002
E/2015-3929	10/2/15	PIKIS	TIENDA DE DISTRIBUCION DE MATERIALES DE IMPRESION E IMPRESORAS.	JUAN ALFREDO AVILA GUILAMO /CRISLAURYS RAMIREZ DIAZ	405978
E/2015-8847	20/3/15	PILOÑA COMERCIAL	EXPORTACION E IMPORTACION DE MERCANCIA EN GENERAL SUPERMERCADO.	PILOÑA COMERCIAL	405775
E/2015-9124	24/3/15	PINTURA FIGUEREO	FABRICACION Y VENTA DE PINTURAS PARA RESIDENCIAS.	CARLOS ANTONIO FIGUEREO LA PAIX	405963
E/2015-8776	31/3/15	PINTURAS, ESTUCOS Y GRANULADOS SOLIMAR BURGOS	FABRICACION, VENTA, COMERCIALIZACION DE PINTURAS, ESTUCOS Y GRANULADOS EN GENERAL	PRIAMO ALBERTO BURGOS DIAZ	406611

[210] EXP.	[220] SOL. FECHA	[561] NOMBRE COMERCIAL	[510] ACTIVIDAD	[730] SOLICITANTE	[111] REGISTRO
E/2015-8415	18/3/15	PK BAR LOUNGE	VENTAS DE BEBIDAS Y PICADERAS.	KATHELYNNE BRETON MAYI	406335
E/2015-9172	31/3/15	PLANTOLOGOS PALAMARA	VENDER, BRINDAR SERVICIOS DE MANTENIMIENTO, DECORACIONES EN CUANTO A PLANTAS Y FLORES.	MARCO BRUNO PALAMARA HERMIDA	406567
E/2015-9997	31/3/15	PLATINO MEDIA	IMPORTACION Y DISTRIBUCION DE ARTICULOS DE PUBLICIDAD.	PEDRO J FIGUEROA COSTA	406583
E/2015-8533	19/3/15	PLNETWORK	DESARROLLO Y VENTA DE SOFTWARES PARA BANCAS DEPORTIVAS, CASINOS, Y JUEGOS DE AZAR	HENRY BILLINI /OSCAR DE JESUS ESPINAL ADAMES	405668
E/2015-8875	20/3/15	POLO 20 PARADISE	VENTA DE INMUEBLES, ASI COMO BRINDAR SERVICIOS DE PLANIFICACIÓN Y ESTRATEGIAS DE INVERSIONES INMOBILIARIAS.	JOSE CARLOS MARQUES	406541
E/2015-9770	27/3/15	POMROY 'S PUNTA CANA VENTURES	BIENES RAICES Y SERVICIOS AL TURISMO.	KARINA NORERO POMROY /MICHAEL DAVID POMROY	406358
E/2015-2825	25/3/15	PORTA NUOVA	REALIZAR OPERACIONES COMERCIALES, TALES COMO, VENTA, COMPRA, PROMOCION	PORTA NUOVA	406048
E/2015-9581	26/3/15	POS	PROVEER LOS SERVICIOS DE EJECUCION, SEGUIMIENTO Y CONTROL DE ACTIVIDADES	LOURDES MARGARITA RAMIREZ DE LEON	406432
E/2015-9587	26/3/15	POST TENSION SYSTEMS	CONSTRUCCIÓN DE CUALQUIER TIPO DE OBRAS, PUBLICAS O PRIVADAS	NIGEL PAUL LA CHAPELLE VALLENILLA	406247
E/2015-9657	27/3/15	POZOS Y FILTRANTES DEL ROSARIO PFR	CONSTRUCCION, REFORMA Y REPARACION DE OBRAS HIDRAULICAS, INCLUYENDO OBRAS PLUVIALES Y CANALES.	ANGEL DEL ROSARIO PEREZ	406417
E/2015-8937	20/3/15	PRE-ESCOLAR FORCHUE	EDUCACION INICIAL, CONTRIBUIR A LA FORMACION Y CAPACITACION DE LOS NIÑOS Y NIÑAS QUE SERÁN EL FUTURO DE LA NACIÓN.	YOCASTA MARGARITA FORCHUE MORALES	405790
E/2015-8715	20/3/15	PRESLEY LINE	FABRICACION Y VENTAS DE PRODUCTOS DE BELLEZA.	GREGORIA LEONIDAS CABRERA PEREZ	405632
E/2015-8451	27/3/15	PRESTA FACIL POLANCO SUERO	COMPRA, VENTA, FINANCIAMIENTO E HIPOTECA DE INMUEBLES Y VEHICULOS. PRESTAMOS EN GENERAL.	FRANCIS POLANCO SUERO	406342
E/2015-4385	17/3/15	PRIME 1943	MANEJO DE RESTAURANT DEDICADO A LOS SERVICIOS GASTRONOMICOS	KLAAS JOSE PORTELA KELNER	406391
E/2015-8448	18/3/15	PROCESADORA DE ALIMENTOS CARSAN	PROCESADORA DE ALIMENTOS DE ORIGEN ANIMAL Y VEGETAL.	SANDRA ELIZABETH APONTE TAVERAS	405476
E/2015-9777	27/3/15	PROCESADORA Y COMERCIALIZADORA PGM	PROCESAMIENTO Y COMERCIALIZACION DE POLLO, ASI COMO A LA IMPORTACION Y EXPORTACION DE PRODUCTOS COMESTIBLES	PAULINO GOMEZ MARTE	406237
E/2015-8424	18/3/15	PROCORPORE X BODY DOMINICAN REPUBLIC	IMPORTACION, EXPORTACION, COMERCIALIZACION, VENTA, ARRENDAMIENTO Y DISTRIBUCION DE EQUIPOS Y MAQUINARIAS.	MAYRA MARIA MOREL GRULLÓN DE WINTER	405620
E/2015-9672	27/3/15	PRODUCTO HACIENDA	FABRICACION Y COMERCIALIZACION DE PRODUCTOS LACTEOS.	RAMON EDUARDO MORONTA GERMOSEN	406399
E/2015-9340	25/3/15	PRODUCTOS DIVERSOS CABA FERNANDEZ	PRODUCCIÓN DE CAFÉ, ESQUIMALITOS Y CIGARROS.	RAFAEL EMILIO DE JESUS FERNANDEZ MUÑOZ /MIRIAN DEL CARMEN CABA QUIROZ	406120
E/2015-6251	19/3/15	PROFIT CARIBEAN GROUP	COMERCIALIZACION, GESTION, FABRICACION, PRUDUCCION, ELABORACION, ALMACENAMIENTO, CONSIGNACION, REPARACION	EDWIN LEVIS GERMAN PEÑA	405561
E/2015-8987	23/3/15	PROGRAMA DE ENTRENAMIENTO Y DESARROLLO DE BASEBALL RUBEN CASTILLO GUILLEN	PREPARACION Y CAPACITACION DE JOVENES EN LA DISCIPLINA DE BASEBALL, ASI COMO A TODA CLASE DE ACTIVIDAD RELACIONADA CON EL OBJETO PRINCIPAL.	RUBEN CASTILLO GUILLEN	406051
E/2015-9148	24/3/15	PROMOCIONES ARTISTICAS DEL CIBAO F.D.M	PROMOVER ARTISTAS.	FRANCISCO ANTONIO CAMILO SOLANO / DAURY DAVID UREÑA CALDERON / MARIA ESPERANZA UREÑA MORA	405984
E/2015-9030	23/3/15	PROPIEDAD URBANA MUSIC	ESTUDIO DE GRABACION, EDICION DE AUDIO Y VIDEO, REPRESENTACION DE ARTISTAS Y ACTIVIDADES ARTISTICAS EN GENERAL.	WILFREDO RODRIGUEZ	405997
E/2015-9028	23/3/15	PROPIEDAD URBANA RADIO	ESTUDIO DE GRABACIONES, EDICION DE AUDIO Y VIDEO, REPRESENTACION DE ARTISTAS Y ACTIVIDADES ARTISTICAS EN GENERAL.	WILFREDO RODRIGUEZ	405999
E/2015-9799	30/3/15	PROVISIONES PIO NUÑEZ	VENTA DE PROVISIONES TALES COMO: PRODUCTOS COMESTIBLES, DESECHABLES, LIMPIEZA, BEBIDAS ALCOHÓLICAS Y NO ALCOHÓLICAS.	PIO PAPA NUÑEZ	406436
E/2015-3695	09/2/15	PROVSEM	SERVICIOS DE TRANSFER O TRASLADO DE TURISTAS A DIFERENTES LUGARES	DANIEL VILLAR CARPIO /ABEL DOMINGO OZUNA CEDANO	406072
E/2015-9357	25/3/15	PROYECDOM	CONCEPCIÓN, DISEÑO, VENTA Y SERVICIOS DE OBRAS CIVILES, BIENES RAÍCES Y DESARROLLO Y VENTA DE BIENES INMUEBLES EN GENERAL.	CESAR ALBERTO CABRERA ARACENA	406140
E/2015-5558	17/3/15	PSICOLOGIA EMPRESARIAL DEL CARIBE PSECCA	IMPORTACIONES, EXPORTACIONES Y VENTAS DE EQUIPOS Y PRODUCTOS PARA SALUD, AGROPECUARIOS Y PUBLICIDAD	NELSON DARIO VASQUEZ /PSICOLOGIA EMPRESARIAL DEL CARIBE C POR A	405484
E/2015-3490	23/3/15	PUERTO PLATA KORRE 10K	ORGANIZACION DE EVENTOS DEPORTIVOS DE LA PROVINCIA DE PUERTO PLATA, CON LA FINALIDAD DE PROMOVER EL ATLETISMO.	ANNELYS MIGUELINA MESSÓN TAMAYO / MARIA JENNY ESPERANZA ROSARIO DE NADAL	405939
E/2015-8550	19/3/15	Q75 GROUP	SERVICIOS DE COMERCIALIZACIÓN, GESTIÓN, PRODUCCIÓN, ELABORACIÓN, ALMACENAMIENTO, CONSIGNACIÓN, TRANSPORTACIÓN	FRANCISCO ALEJANDRO LEBREAULT ACEVEDO	405575
E/2015-8950	23/3/15	QR QUELIZ RODRIGUEZ & ASOC	SERVICIOS JURIDICOS, INMOBILIARIOS Y FINANCIEROS, PRESTAMOS HIPOTECARIOS Y PERSONALES.	YOSELIN QUELIZ RODRIQUEZ	405917
E/2015-9754	27/3/15	QUALITA INMOBILIARIA	VENTA DE PROYECTOS INMOBILIARIOS, EJECUCIÓN Y GESTIÓN DE PROYECTOS DE INFRAESTRUCTURA	GABRIEL NICOLAS DE JESUS MADERA VALDEZ /GONZALO ALEXANDER CASTILLO LOPEZ	406385
E/2015-9866	30/3/15	QUARK CAPACITACION EMPRESARIAL	REALIZACIÓN DE CURSOS, TALLERES, ENTRENAMIENTOS Y FORMACIÓN PROFESIONAL	JOVANNY OZUNA	406475
E/2015-8974	23/3/15	QUEEN ESTHER ESTETIC HOUSE	CENTRO DE SERVICIOS MEDICOS ESTETICOS Y COSMIATRIA.	RHOANNY ALTAGRACIA MALENA BURGOS	405928
E/2015-8649	27/3/15	QUISACOR	COMPRA, VENTA Y DISTRIBUCION DE PRODUCTOS AGRICOLAS EN GENERAL.	JOSE MIGUEL CORDERO CHEVALIER	406344
E/2015-7397	25/3/15	RADIO TELEVISION NACIONAL RTN	OPERACIÓN DE DISTINTOS MEDIOS DE DIFUSIÓN SONORA Y TELEVISIVA, ANÁLOGA Y DIGITAL	ANDRES EMILIO BOBADILLA FERNANDEZ	406174
E/2015-7986	16/3/15	RAM MUSIC	ORGANIZACIÓN DE EVENTOS, CONCIERTOS Y REPRESENTACIÓN ARTÍSTICA.	ARMIN MATEO FRAGOSO /RAFAEL ANTONIO MARTINEZ BENIGNO	406087
E/2015-7802	23/3/15	RAMIREZ CASTRO GUERRERO & ASOCIADOS	ASESORIA FINANCIERA Y MERCADEO.	MARIA RAMIREZ CASTRO /EDIA MARIA GUERRERO SOSA	405847
E/2015-8650	19/3/15	RAMON AUTO PINTURAS	FABRICACION DE PINTURA, BARNICES Y PRODUCTOS DE REVESTIMIENTO SIMILARES Y MASILLA.	TOMAS RAMON GRULLON TORRES	406232
E/2015-9955	31/3/15	RANCHO TIPICO LOS TRES REYES	CELEBRACION DE ACTIVIDADES FESTIVAS Y SOCIALES DE LA COMUNIDAD.	MARCELO DIAZ LUNA	406595
E/2015-9772	27/3/15	RANGE SOLUTIONS	CONSTRUCCION, REPARACION Y SERVICIOS DE OBRAS CIVILES, ELECTROMECANICAS Y ELECTRONICAS.	EMILIO ALBERTO RODRIGUEZ CAMACHO	406359
E/2015-9474	26/3/15	RATTRAY SOUSA PALMER	EXPENDIÓ DE BEBIDAS ALCOHÓLICAS, REPOSTERÍA Y COMIDAS VARIADAS.	ALLAN WG SOUSA II /LINA MARLENI ARIAS RAMIREZ	406272
E/2015-9533	26/3/15	RAXI DIESEL	VENTAS Y DISTRIBUCIÓN DE GASOIL, LUBRICANTES Y GOMAS.	RAFAEL ANTONIO SANTOS GONZALEZ	406137
E/2015-9223	24/3/15	RAY OF HOPE FOUNDATION, RHF	ENTIDAD SIN FINES DE LUCRO, DEDICADA A LA PROTECCION DE PERSONAS Y COMUNIDADES VULNERABLES	YRIS YSABEL NUÑEZ PAYAMPS	405973
E/2015-8909	20/3/15	RAYI INDUSTRIAL	DISTRIBUCION Y VENTA DE PRODUCTOS QUIMICOS Y COSMETICOS EN GENERAL.	RAYMUNDO DE OLEO ENCARNACION	405808
E/2015-9130	24/3/15	RC ELECTROSISTEM	INSTALACIÓN DE CÁMARAS DE VIGILANCIA Y SEGURIDAD, ALARMAS DE SEGURIDAD Y CONTRA INCENDIO	RAMON APOLINAR CAMILO AMPARO	406032
E/2015-9466	26/3/15	RECUBRIA RECUBRIMIENTOS INDUSTRIALES, ARQUITECTONICOS Y AUTOMOTRICES	COMERCIALIZACIÓN DE PINTURAS, RECUBRIMIENTOS, SUPERFICIES Y ACABADOS INDUSTRIALES, ARQUITECTÓNICOS Y AUTOMOTRICES.	PATRICIA ALEJANDRA GUERRERO DE GARCIA	406265
E/2015-8558	19/3/15	RED BERRY CORPORATION	INVERSIÓN INMOBILIARIA, CONSTRUCCIÓN Y DESARROLLO DE PROYECTOS HABITACIONALES Y COMERCIALES	RED BERRY CORPORATION S.A.	405568
E/2015-10018	31/3/15	RED DE COMUNICACIONES NACIONALES RECONA	INVERSIONES DIRECTAS O INDIRECTAS EN MEDIOS DE COMUNICACION.	ANDRES EMILIO BOBADILLA FERNANDEZ	406630
E/2015-8797	20/3/15	RED IVY BVI	INVERSION EN EL MERCADO FINANCIERO, COMPRA Y VENTA DE ACTIVOS.	ANDRES FELIPE VAGO	405733
E/2015-9232	24/3/15	REDHES RECOGIDA Y TRANSPORTE DE DESECHOS ESPECIALES	RECOLECCION DE DESECHOS ESPECIALES, HOSPITALARIOS Y DE TODO TIPO.	NIOBE JACQUELINNE DE LA CRUZ HERNANDEZ	406021
E/2015-8430	18/3/15	REIK INDUSTRIAL	VENTA DE PIEZAS DE REFRIGERACION E INDUSTRIALES.	MINELLY ALTAGRACIA FERNANDEZ	405466
E/2015-6691	25/3/15	RENE DURAN IMPORT	IMPORTACIÓN, COMPRA, VENTA DE CALZADOS Y ROPAS Y AL POR MAYOR Y DETALLE.	JORGE RENE ANDUJAR DURAN	406158
E/2015-9338	25/3/15	RENTEQUIPOTRANS, RETRA	ALQUILER DE EQUIPOS AGRÍCOLAS, PLANTAS ELÉCTRICAS, TRANSPORTE, ADEMÁS DE OTROS EQUIPOS.	NERGIA ALTAGRACIA MEJIA REYES	406060
E/2015-7826	13/3/15	REPRESENTANTES-IMPORTADORES DE VINOS Y LICORES ASOCIADOS	AUNAR LOS ESFUERZOS DE LOS REPRESENTANTES, IMPORTADORES Y/O DISTRIBUIDORES DE VINOS, LICORES Y DEMÁS BEBIDAS ALCOHÓLICAS	REPRESENTANTES-IMPORTADORES DE VINOS Y LICORES ASOCIADOS, INC. RIVLAS	406224
E/2015-7733	30/3/15	REPUESTOS JULIO ROSA	IMPORTACIÓN, EXPORTACIÓN, COMPRA, VENTA Y DISTRIBUCIÓN DE REPUESTOS DE VEHÍCULOS	JULIO MANUEL ROSA AMPARO	406546
E/2015-9101	23/3/15	REPUESTOS LUBRIPARTES J Y D	VENTAS AL POR MAYOR Y DETALLE DE REPUESTOS Y PARTES PARA AUTOMÓVILES.	LUBRICANTES Y PARTES JOSE Y DAVID, SRL	405895
E/2015-8566	19/3/15	REPUESTOS MASSIEL	VENTAS DE TODO TIPO DE PIEZAS PARA MOTOCICLETAS Y BICICLETAS.	JOSE MARTIN CONTRERAS	405674
E/2015-8805	20/3/15	REPUESTOS USADOS ARISMENDI PERALTA & ASOC.	VENTA Y COMERCIALIZACION DE PIEZAS Y REPUESTOS USADOS.	JUAN ARISMENDI PERALTA SOSA	405708
E/2015-7707	19/3/15	REPUESTOS Y LUBRICANTES MONTERO ALCANTARA	IMPORTACION, EXPORTACION Y VENTA DE LUBRICANTES, REPUESTOS DE VEHICULOS DE MOTOR NUEVOS Y USADOS.	GERALDO MERCEDES MONTERO ALCANTARA	405813
E/2015-9128	24/3/15	RESIDENCIA EL BALATÀ	APARTA-HOTEL ALQUILER DE APARTAMENTOS Y HABITACIONES.	PEDRO CASTILLO CALCAÑO	406041
E/2015-7070	26/3/15	RESIDENCIAL ISABELLA AMMANN	COMPRA, VENTA, ALQUILER DE INMUEBLES, COMERCIALIZACIÓN DE BIENES RAÍCES EN GENERAL	ISABELLA AMMANN	406295
E/2015-8594	19/3/15	REYKIS MUEBLES	FABRICACION Y VENTA DE COLCHONES Y MUEBLES DEL HOGAR, VENTAS DE ELECTRODOMESTICOS.	ALCIDES PEREZ ROSARIO	405842
E/2015-9890	30/3/15	RGP GROUP	SERVICIOS DE TELECOMUNICACIONES, EJECUCION DE PROYECTOS E INSTALACIONES ELECTRICAS Y MECANICAS.	RAFAEL ENRIQUE GUERRERO PEREZ	406459
E/2015-3827	25/3/15	RIKI TAKI INFANTE SHOP	RESTAURANTE DEDICADO A LA ELABORACIÓN, DISTRIBUCIÓN, VENTA DE ALIMENTOS Y BEBIDAS EN GENERAL	JOSE MIGUEL INFANTE RODRIGUEZ	406204
E/2015-8986	23/3/15	RITCHIE RESEARCH GROUP	CONSULTORIAS Y ASESORIAS EN DISEÑO Y ANALISIS DE INVESTIGACIONES ESTADISTICAS.	RITCHIE ADALBERTO CAMILO SURIEL	405947
E/2015-7663	12/3/15	RM SOLUCIONES TECNOLOGICAS	COMPRA Y VENTA DE PRODUCTOS TECNOLOGICOS	WILFRIDO JOSE RODRIGUEZ MODESTO	405653
E/2015-2255	20/3/15	ROBERTO MOTA FIRM	CONSTRUCCION, VENTA, DISTRIBUCION DE TODO TIPO DE VIVIENDAS, APARTAMENTOS, SOLARES, CUALQUIER RAMA DE LA CONSTRUCCION.	ROBERTO MOTA GARCIA	405825

[210] EXP.	[220] SOL. FECHA	[561] NOMBRE COMERCIAL	[510] ACTIVIDAD	[730] SOLICITANTE	[111] REGISTRO
E/2015-9364	25/3/15	ROBJIM FARMACEUTICA	DISTRIBUCION, VENTAS, IMPORTACION Y EXPORTACION DE PRODUCTOS FARMACEUTICOS.	ROBERTO RODRIGUEZ JIMINIAN	406105
E/2015-8817	20/3/15	RODA CONSTRUCCIONES	CONSTRUCCION DE OBRAS CIVILES.	JORDD GROUP, SRL	405755
E/2015-8620	19/3/15	RODEO INMOBILIARIA	COMPRA, VENTA, ALQUILER, PRESTAMO Y PROMOCION DE BIENES INMOBILIARIOS.	RODEO INMOBILIARIA S.A	405820
E/2015-9421	25/3/15	RODRIGUEZ GIRBES REALTOR GROUP	INMOBILIARIA, SERVICIOS DE BIENES RAICES, ALQUILERES, ADMINISTRACION DE PROPIEDADES, INVERSIONES, PRESTAMOS	JAIME ENRIQUE RODRIGUEZ GIRBES	406119
E/2015-8860	20/3/15	ROGONCA	COMPRA VENTA, ADMINISTRACION, ARRENDAMIENTO, DE BIENES INMUEBLES	ROGONCA	405713
E/2015-6618	19/3/15	ROMERCAS	VENTAS E IMPORTACION DE ARTICULOS PERSONALES, SERVICIOS DE TELECOMUNICACIONES	GENARO ROMERO CASTILLO	405638
E/2015-9230	24/3/15	ROMOTECA LIQUOR STORE	IMPORTACION, DISTRIBUCION, VENTA Y COMERCIALIZACION DE BEBIDAS EN SENTIDO GENERAL, INCLUYENDO BEBIDAS ALCOHOLICAS	MIGUEL ENRIQUE ZAGLUL ZAITER	406031
E/2015-5305	19/3/15	RONALD PITT EVENTS	REALIZACION DE EVENTOS DE SANA DIVERSION DIURNOS Y NOCTURNOS, COMERCIALIZACION DE BEBIDAS ALCOHOLICAS, ACCIONES EN BARES Y DISCOTECAS.	RONALD FRANCISCO QUEZADA BAEZ	405628
E/2015-8267	17/3/15	ROSEWHIRL	ADQUISICIÓN, TENENCIA Y ADMINISTRACIÓN DE INMUEBLES.	ARMANDO GUISEPPE CIGNARALE	405470
E/2015-6885	20/3/15	RUEDA IMPORT	IMPORTACION DE AUTO PARTES, PIEZAS, NEUMATICOS Y CUBIERTAS, PARABRISAS, ACCESORIOS Y BATERIAS.	ELISA DEYANIRA PAPPATERA PEÑA	405828
E/2015-9983	31/3/15	RUNNING MEDIA STUDIO	ENTIDAD SIN FINES DE LUCRO DE CARACTER CULTURAL	MARIO BRINIO VILLASENIN MARTINEZ	406598
E/2015-4384	24/3/15	RUTA DOWNTOWN 01	MANEJO DE RESTAURANT DEDICADO A LOS SERVICIOS GASTRONOMICOS	KLAAS JOSE PORTELA KELNER	406007
E/2015-4754	16/2/15	S & F CONSULTING GROUP CORPORATION	CORREDORES DE SEGUROS, COBROS COMPULSIVOS Y RECUPERACION DE VALORES Y PUBLICIDAD POR MEDIO DE MENSAJERIA INSTANTANEA Y ELECTRONICOS.	CARLOS SUBERVI CARVAJAL /JUAN CARLOS FERNANDEZ MUÑOZ	406239
E/2015-9588	26/3/15	S & F MARKETING AND MEDIA CONSULTING GROUP	SERVICIOS DE MERCADOTECNIA, MEDIOS Y PUBLICIDAD A TRAVÉS DE MENSAJES DE TEXTO, SMS, Y OTROS MEDIOS DIGITALES.	ALBIN ANDRES SUBERVI FERNANDEZ; OLIVER ANTONIO SUBERVI FERNANDEZ /JUAN CARLOS FERNANDEZ MUÑOZ	406225
E/2015-7542	20/3/15	S BARTH INMOBILIARIA	LOTIFICACIONES Y CONSTRUCCIÓN DE PROYECTOS INMOBILIARIOS, COMPRA, VENTA Y ALQUILERES DE INMUEBLES	GEORGES EUGENE SIMON FRANCOIS	405778
E/2015-6943	18/3/15	S&C CHEMICAL DEL CARIBE	IMPORTACIÓN, EXPORTACIÓN, FABRICACIÓN, DISTRIBUCIÓN Y VENTAS DE PRODUCTOS QUÍMICOS.	JOSE EUGENIO SANCHEZ LANTIGUA	405492
E/2015-9344	25/3/15	SABI-PRODUCTS	DEDICADA A LA PRODUCCIÓN AGRÍCOLA PARA FINES DE EXPORTACIÓN GLOBAL	FRANK JULIO CARABALLO CONTRERAS	406121
E/2015-6469	19/3/15	SAIJI ROPA	IMPORTACION, EXPORTACION Y VENTA DE PRENDAS DE VESTIR (NUEVAS Y USADAS).	RAVI KAPOOR	405814
E/2015-8505	19/3/15	SAINT ANNE IMPORT 3228	COMERCIALIZACIÓN, IMPORTACIÓN Y EXPORTACIÓN DE PRODUCTO DEL MAR Y PESCADERA EN GENERAL.	ANTON SEBASTIAMPILLAI	405530
E/2015-8825	20/3/15	SALON ESTILO UNICO CENTRO DE BELLEZA	ESTETICAS, LAVADO DE CABEZA, MANICURIS, PEDICURIS, CENTRO DE BELLEZA	ERIKA ELVANIA ALMONTE ENCARNACION	405962
E/2015-8687	31/3/15	SALUD Y ARMONIA DRA. LISSETTE SOLER SANTANA	SERVICIOS DE MEDICINA, ESTETICA, SPA Y TERAPIA ALTERNATIVA	LISSETTE SOLER SANTANA	406568
E/2015-7372	10/3/15	SALVATORE SPORT	ADMINISTRACION Y OPERACION DE MAQUINAS DE APUESTAS, APUESTAS DEPORTIVAS	TURKS AND DOMINICAN COMPANY, TURDOCOM, SRL	405829
E/2015-8184	17/3/15	SALVATORE`S CATERING SERVICES	PRODUCCION DE EVENTOS, ENTRE ESTOS, BANQUETES, BUFFET, COMIDA EMPRESARIAL, ORGANIZACION DE FIESTAS	CRISTIAN ACOSTA	405499
E/2015-8165	17/3/15	SAMANA RECYCLING	PROMOVER, RECOLECTAR Y RECICLAR TODO TIPO DE BOTELLAS PLÁSTICAS.	ARMANDO JOHNSON DE LEON	405428
E/2015-2080	27/3/15	SAMPAGUITA INVESTMENTS	DESARROLLADORA DE PROYECTOS INMOBILIARIOS.	JULIO ALBERTO BREA GUZMAN	406365
E/2015-8808	20/3/15	SÁNCHEZ Y SALEGNA	PRESTACIÓN DE SERVICIOS DE CONSULTURÍA Y ASESORÍA EN GENERAL A PERSONAS FÍSICAS Y EMPRESAS.	ANGELINA SALEGNA BACO /AMADO LUDOVINO SANCHEZ DE CAMPS	406233
E/2015-8706	19/3/15	SANTO DOMINGO INTERFAIR, SADOINTER	IMPRESOS COMERCIALES, DISEÑO DE LOGOS, ARTES, IMPRESOS DIGITAL, PLOTEO, DIAGRAMACION, PRENSA DIGITAL	SANTO DOMINGO INTERFAIR (SADOINTER) SRL	405804
E/2015-6460	19/3/15	SANTOPETAR	SERVICIOS INMOBILIARIOS.	ARTURO JOSE MORALES DEL ROSARIO	405696
E/2015-9311	25/3/15	SANTUARIO MARIA ROSA MISTICA DE LA MONTAÑA	ENTIDAD SIN FINES DE LUCRO. TIENE COMO ACTIVIDADES PRINCIPALES: LABORES RELIGIOSAS, CULTURALES, EDUCATIVAS, CARITATIVAS, RETIROS.	MIGUEL ANTONIO RAFAEL ZACARIAS JACKSON	406125
E/2015-5063	18/2/15	SARAQUIB CORP.	PRESTACION DE SERVICIOS DE TALLER PARA TODO TIPO DE VEHICULOS DE MOTOR	SARQUIB CORP., SRL.	405678
E/2015-8785	20/3/15	SECURITY NATIONAL PRIVATE ML	SERVICIOS DE SEGURIDAD PERSONAL Y EMPRESARIAL, TRANSPORTE DE VALORES.	MARIANO MARCELO LINARES	405838
E/2015-7181	25/3/15	SEGUROS PROFESIONALES DEL NOROESTE, SEPRONOR	CONSULTORIA Y VENTA DE SEGUROS.	RAFAEL MARIA TORRES DURAN	406157
E/2015-10072	31/3/15	SEMISORI	RESTAURANTE DE COMPRA Y VENTA DE COMIDAS Y BEBIDAS EN GENERAL.	SORAYA ALTAGRACIA SENCION MELO /SEMIRAMIS ALTAGRACIA SENCION MELO DE PACHECO	406493
E/2015-7619	12/3/15	SEREN GRUPO INVERSIONES SGI	COMPRAS Y VENTAS DE BIENES MOBILIARIOS DE OFICINA E INMOBILIARIOS, ASÍ COMO REPARACIONES DE CASAS PARA VENDER.	AMELIA NEGRINI	406263
E/2015-9743	27/3/15	SERVICIOS MEDICOS FERMA	SERVICIOS MEDICOS EN GENERAL.	RAMON ALCEDO FERNANDEZ ESTRELLA	406425
E/2015-7433	23/3/15	SERVICIOS MULTIPLES DEL CARIBE, HICIANO	VENTA Y COMERCIALIZACION DE REPUESTOS, SERVICIOS DE MECANICA Y REPARACIONES AUTOMOTRIZ EN GENERAL.	DAVID HICIANO ACEVEDO	405942
E/2015-9789	30/3/15	SERVICIOS TECNICOS AUTOMOTRIZ MADERA REYES, SRAMR	SERVICIOS DE MECÁNICA AUTOMOTRIZ, VENTA DE REPUESTOS EN GENERAL, ASÍ COMO TODA CLASE DE ACTIVIDADES RELACIONADA CON EL OBJETO PRINCIPAL.	LEONARDO MADERA REYES	406551
E/2015-9269	24/3/15	SERVICIOS TECNOLOGICOS MOLINA TECHNOMOL	PROVEEDOR DE SERVICIOS TECNOLOGICOS Y SOLUCIONES INFORMATICAS EN GENERAL.	LUIS ARMANDO MOLINA	405955
E/2015-9666	27/3/15	SET SOLUCIONES MEDICAS	SERVICIOS INDIVIDUALES Y CORPORATIVOS A MEDICOS Y CENTROS DE SALUD	CRISTINA LUISA TARAFA CORONA/GUSTAVO ARMANDO ESPAILLAT DIAZ/JANNETTE MARTHA SALETA SMESTER	406315
E/2015-9758	27/3/15	SHANTAL PARTY BALLOONS	VENTA DE GLOBOS METÁLICOS Y ARTÍCULOS PARA CUMPLEAÑOS.	PURA MERCEDES DE LA ROSA PANIAGUA	406384
E/2015-7212	20/3/15	SIJOMA PRODUCTS	ELABORACION, COMERCIALIZACION Y DISTRIBUCION DE PRODUCTOS DE LIMPIEZA EN GENERAL.	ANDRES CONCEPCION LIBERATO JOSE	405839
E/2015-9484	26/3/15	SILURO COMERCIAL	COMPRA, VENTA, IMPORTACION Y EXPORTACION DE MATERIALES ESCOLARES TALES COMO MOCHILA, CUADERNOS,CATEDRAS	JESSICA SANCHEZ DOMINGUEZ	406183
E/2015-8459	18/3/15	SIMETRIA	CONSTRUCCIÓN, VENTA Y COMPRA DE INMUEBLES EN SENTIDO GENERAL.	MANUEL ARTURO JIMENEZ CASTILLO	405557
E/2015-8180	31/3/15	SIMON EL KHOURY ESTATE	CONSTRUCCION E INMOBILIARIA.	SIMON EL KHOURY EL HAJJ	406612
E/2015-6643	24/3/15	SIMONES LA CUMBRE DE LA MODA	CONFECCIONES DE ROPA , UNIFORMES EMPRESARIALES, ESCOLARES,BORDADOS Y SERIGRAFIAS.	ROSA ANLLELINA ESPINOSA LUNA	405972
E/2015-7951	24/3/15	SINTESIS CONSULTING	CONSULTORÍA DE NEGOCIOS, COACHING, RECURSOS HUMANOS, ENTRENAMIENTOS.	SHEYLLA INDHIRA HERNANDEZ CITRONNELLE	405976
E/2015-9343	25/3/15	SITUAR GROUP CONSTRUCTORA	DESARROLLO Y GESTIÓN INTEGRAL DE PROYECTOS DE ARQUITECTURA Y A LA CONSTRUCCIÓN DE EDIFICIOS COMPLETOS O PARTES DE EDIFICIOS.	HUGO OCTAVIO MALDONADO JARA	406123
E/2015-8622	19/3/15	SIXTO SANCHEZ & ASOCIADOS	SERVICIOS CONTABLES EN GENERAL.	SIXTO MANOLO SANCHEZ SANCHEZ	405703
E/2015-8783	20/3/15	SKEITY PRODUCTIONS	FABRICACION DE UNIFORMES, PRODUCCION DE GRADUACIONES, SERVICIOS PARA TODO TIPO DE EVENTOS FOTOGRAFICO	JOSE MERCEDES ARIAS TAVERAS	405736
E/2015-9880	30/3/15	SKYLED	TECNOLOGIA DE ENTRETENIMIENTO PARA EVENTOS.	ANDY JAVIER OVALLES CABREJA	406450
E/2015-8560	19/3/15	SMART PRO BRACES GSP	SERVICIOS DE ODONTOLOGIA EN GENERAL.	RAFAEL VLADIMIR GAMUNDI BEATO	405569
E/2015-1458	26/3/15	SOCIEDAD DE PENSIONADOS BR	ASOCIACIÓN SIN FINES DE LUCRO, DEDICADA A PRESERVAR EL RESPETO Y EL BIENESTAR GENERAL DE LOS PENSIONADOS DEL BANCO DE RESERVAS DE LA REPUBLICA DOMINICANA.	FRANCISCO MANUEL ABREU PAEZ	406193
E/2015-8623	19/3/15	SOCIEDAD DOMINICANA DE MEDICINA ESTETICA Y COSMIATRIA SODOMEC	MEDICINA ESTETICA EN GENERAL, COSMIATRIA, APARATOLOGIA CLINICA, ELECTRO MEDICINA, TERAPEUTICA EN GENERAL.	MIREYA DEL ROSARIO MONI	405810
E/2015-9288	24/3/15	SOCIEDAD EDUCATIVA CERVANTES	OPERACION DE CENTROS EDUCATIVOS.	GUSTAVO ESPINAL LAGUARD	405965
E/2015-9644	27/3/15	SOCO EXPRESS	SERVICIO DE TRANSPORTE TURÍSTICO Y PRIVADO.	JOSE ERNESTO SUAZO SANCHEZ	406381
E/2015-8467	18/3/15	SOLDIER RENT A CAR	RENTA DE VEHICULOS.	EDUARD VALENTIN SANDOVAL CABRERA	405538
E/2015-9634	27/3/15	SOLUCIONES DEL CARIBE DURAN NUÑEZ	SERVICIOS DE TERMINACIONES DE OBRAS CIVILES TALES COMO: EBANISTERIA, HERRERIA, PLOMERIA, ELECTRICIDAD, TEJAS, PUERTAS Y VENTANAS.	BENANCIO DE JESUS DURAN NUÑEZ	406316
E/2015-8956	23/3/15	SOLUCIONES ECONOMICAS ALIANZA, SOEA	DEDICADA AL SERVICIO DE PRESTAMOS PERSONALES, PRENDARIOS, HIPOTECARIOS	EDY FEDERICO PEÑA BARET	405946
E/2015-1793	31/3/15	SOLUCIONES FINANCIERA JUAN LEON CRUZ	COMPRA, VENTA, IMPORTACION Y FINANCIAMIENTOS DE TODO TIPO DE BIENES INMUEBLES, BIENES RAICES EN GENERAL.	JUAN ALFREDO LEON CRUZ	406603
E/2015-8432	27/3/15	SOLUCIONES INTEGRADAS MANZUR BAEZ	COMPRA VENTA Y ALQUILER DE INMUEBLES, ASESORIAS FINANCIERAS, IMPORTACION Y EXPORTACION DE ARTICULOS TECNOLOGICOS	DANIEL ELIAS MANZUR BAEZ	406234
E/2015-8017	16/3/15	SOLUCIONES SUAREZ SARMIENTO & ASOC	SERVICIOS JURIDICOS EN GENERAL, FINANCIAMIENTOS DE CASAS, PRESTAMOS, COMPRA Y VENTA DE INMUEBLES E MUEBLES	KARLA MARIA SUAREZ SARMIENTO	405551
E/2015-7695	31/3/15	SOLUCIONES VILLAROD	INVERSIONES EN GENERAL, BIENES RAICES, FINANCIAMIENTOS, CONSULTORIA EN MARKETING	FRANCISCO JAVIER RODRIGUEZ VILLANUEVA	406609
E/2015-8935	20/3/15	SOLUFLEX	CREACIÓN, PROGRAMACION, DISTRIBUCION Y VENTA DE PROGRAMAS DE COMPUTADORAS	ROBERT SANTOS GREGORY	405740
E/2015-9017	23/3/15	SOLUNIVERSAL	SERVICIO GENERAL DE INSTALACIÓN DE MATERIALES TERMINADOS EN EL ÁREA DE LA CONSTRUCCIÓN	ANGEL JONAS MATEO SANTOS	405957
E/2015-8522	19/3/15	SOY SOLAR	VENTA DE EQUIPOS Y ACCESORIOS DE ENERGIA RENOVABLE (ENERGIA SOLAR) Y DISEÑO DE SISTEMAS DE ENERGIA RENOVABLE (ENERGIA SOLAR).	WILI RAMON MERCEDES JIMENEZ CARABALLO	405930
E/2015-9141	24/3/15	SOYL DESIGN	DISEÑO, VENTA, IMPORTACION Y EXPORTACION DE TODO TIPO DE JOYERIA, ACCESORIOS Y ELEMENTOS, ARQUITECTONICOS, ADEMAS DE DECORACION DE INTERIORES.	ROBERTO FIORAVANTI	406043
E/2015-8704	19/3/15	SPLENDOR MODA ZVH	VENTA Y DISTRIBUCION DE TODO TIPO DE ROPA Y ACCESORIOS.	ZORAIDA VASQUEZ	405834
E/2015-9608	26/3/15	SPORTBAR LAS CAÑITAS RESTAURANT AND LOUNGE	EXPENDIO DE JUGOS, SANDWICH, COCINA CRIOLLA, Y BEBIDAS EN GENERAL.	LUTGARDA DEL PILAR SANTOS HERNANDEZ	406267
E/2015-7437	19/3/15	STAR GPS FERNANDEZ ALMONTE	COMPRA, VENTA, COMERCIALIZACION E IMPORTACION DE TODO TIPO DE EQUIPOS TECNOLOGICOS.	APOLINAR FERNANDEZ CABA / EDWARD ANTONIO ALMONTE HICIANO	405590

[210] EXP.	[220] SOL. FECHA	[561] NOMBRE COMERCIAL	[510] ACTIVIDAD	[730] SOLICITANTE	[111] REGISTRO
E/2015-9308	25/3/15	STAR TEX	FABRICACION Y VENTA DE ARTICULOS DE LIMPIEZA TALES COMO; SWAPERS, ESCOBAS PLASTICAS, TRANZAS, RECOGEDORAS	JUSTO ROBERTO CABRERA MENENDEZ	406094
E/2015-9006	23/3/15	STRASS SERVICES	SERVICIO DE MANTENIMIENTO Y LIMPIEZA.	EDUARDO PUMAROL NUÑEZ	405913
E/2015-9838	30/3/15	STUDIO 68 FILMS	PRODUCCIÓN, FILMACIÓN, EDICIÓN Y REALIZACIÓN DE OBRAS CINEMATOGRÁFICAS.	MARIA GRACIELA RODRIGUEZ FLAQUER	406534
E/2015-9353	25/3/15	STUDIO CREATIVO CARIBE 72	COMUNICACIÓN, PUBLICIDAD Y PROMOCIÓN COMERCIAL COOPERATIVA, COMERCIAL EMPRESARIAL.	DIANA CAROLINA BALDERA ALVAREZ	406079
E/2015-7074	19/3/15	SUDIMAG OFFICE	SERVICIOS DE IMPRESIONES, DISEÑO GRÁFICO Y SUMINISTRO DE MATERIALES GASTABLES DE OFICINA.	ELEAZAR BRETON CORCINO	405688
E/2015-8764	20/3/15	SUNCOLOR PAINTS R.D	SERVICIOS DE VENTA Y DISTRIBUCIÓN DE PINTURA, MATERIALES PARA IMPERMEABILIZACIÓN	TEODULO ESTEBAN GALVA LEGUISAMON	405652
E/2015-9736	27/3/15	SUPER MERCADO JOSUE	VENTAS DE PROVISIONES ALIMENTICIAS Y TODAS CLASE DE MERCANCIAS PROPIAS DE SUPER MERCADO.	ANNY DEL CARMEN ZAPATA CEDANO / JUAN PABLO ESTRELLA CEBALLOS	406424
E/2015-9846	30/3/15	SUPER TIENDA MARIA GARCIA	VENTA DE ROPAS PARA DAMAS, CABALLEROS Y NIÑOS.	MARIA ESPERANZA GARCIA	406503
E/2015-8626	19/3/15	SUPER YUDAL	COMERCIALIZACION DE PRODUCTOS DE CONSUMO MASIVO Y COMESTIBLES	FELIX GARCIA HERRERA/ROSA IRIS AGUILERA MARTINEZ DE GARCIA	405622
E/2015-8755	20/3/15	SUPERMERCADO EL PRESTIGIO	COMPRA Y VENTA DE PROVISIONES EN GENERAL Y TODO LO RELACIONADO CON SUPERMERCADO Y QUINCALLERIA.	SANTIAGA ADON GUZMAN	405784
E/2015-8675	19/3/15	SUPERMERCADO PALMA REAL	COMPRA Y VENTAS DE PROVISIONES Y TODO LO CONSERNIENTE AL AREA DE SUPERMERCADO.	SANTIAGA ADON GUZMAN	405647
E/2015-7728	27/3/15	SUPLIDORA COMERCIAL PINUCA	COMPRA Y VENTA DE RETAZOS, ESTOPAS, PLASTICOS Y CARTONES	NURYS ALTAGRACIA PINEDA MARTINEZ	406280
E/2015-9878	30/3/15	SUPLIDORA PASTOR F.C.	COMPRA, VENTA, COMERCIALIZACION Y DISTRIBUCION DE PRODUCTOS DE CONSUMO MASIVO, DESECHABLES, GOLOSINAS, LIMPIEZAS.	FRANKLIN CASTAÑOS LEOCADIO	406451
E/2015-9575	26/3/15	SUPLIELECTRICOS	VENTAS DE MATERIALES ELÉCTRICOS.	SUPLIELECTRICOS, SRL	406246
E/2015-8372	18/3/15	SUPLY OCF	SUPLIDORA DE PRODUCTOS DE LIMPIEZA, HIGIENE, MATERIALES Y EQUIPOS DE OFICINA, MATERIALES EDUCATIVOS, DESECHABLES	OSVALDO ANTONIO CASTILLO FORTUNA	405583
E/2015-8190	24/3/15	SURTIDORA KING BROTHERS	COMPRA Y VENTA DE COMESTIBLES, BEBIDAS, PRODUCTOS DESECHABLES DEL HOGAR	VICTOR ALFONSO REYES ROMERO /JUAN FRANCISCO REYES ROMERO	405992
E/2015-8401	30/3/15	SURTIDORA LA KOREANA	SUPLIR CANASTAS NAVIDEÑAS, REGALOS, IMPORTACIÓN Y COMERCIALIZACIÓN DE ELECTRODOMÉSTICOS	SUJEYDIS MILAGROS FABIAN DE RODRIGUEZ /ALFALENIN RODRIGUEZ DE LA ROSA	406542
E/2015-8559	19/3/15	SWAZI`S TECH-CITY	IMPORTACION Y VENTAS DE EQUIPOS Y ACCESORIOS ELECTRONICOS.	SWAZI BURLESON	405821
E/2015-1970	23/1/15	SYMAXDOM	SERVICIOS DE LOGÍSTICA, MANTENIMIENTO, SEGUROS, ASESORÍA, APROVISIONAMIENTO, CONSTRUCCIÓN, GESTIÓN FINANCIERA Y GESTIÓN LEGAL.	JUAN ADALBERTO FERNANDEZ TORRENS	405490
E/2015-4153	31/3/15	TACONES ROSE	VENTA DE ZAPATOS, CARTERAS Y ACCESORIOS.	ROSE MARY ESTRELLA BAEZ	406610
E/2015-9341	25/3/15	TADIX DOMINICANA	SERVICIOS DE INGENIERIA CIVIL, HIDROSANITARIA, ELECTRICA, HIDRAULICA Y ELECTROMECANICA.	EMILLS OSVALDO TAPIA MEDINA	406134
E/2015-8301	17/3/15	TALENTO CIENAGUERO	ENTIDAD SIN FINES DE LUCRO QUE SE DEDICA A PROMOVER ACTIVIDADES CULTURALES AUTOCTONAS DE NUESTRO PAIS Y FORMACION DE TALENTOS CULTURALES	ROBERTO MIGUEL ENCARNACION /ANA LUCIA ORTEGA	405414
E/2015-8820	20/3/15	TALLER DE EBANISTERIA EL PRIMO	FABRICACION Y VENTA DE MUEBLES EN MADERA PARA EL HOGAR.	CARLOS MANUEL GIL ROSARIO	405762
E/2015-9842	30/3/15	TASAGRO AJUSTADORES DE SEGUROS	AJUSTADORES DE SEGUROS.	ANTONY LEONEL ARIAS ALVAREZ	406499
E/2015-7913	26/3/15	TAVERAS CARRASCO & ASOCIADOS	FIRMA DE AUDITORIA Y CONSULTORÍA QUE PROVEE TODOS LOS SERVICIOS ADMINISTRATIVOS DE CONTADURÍA	MARTA ELENA RODRIGUEZ GRULLON / WILFREDO EUGENIO TAVERAS CARRASCO	406294
E/2015-6155	26/2/15	TAX ADVISORS AND SOLUTIONS TAS	PROMOVER ASISTENCIA PROFESIONAL EN EL AREA DE REGULACIONES DE NEGOCIOS EN MATERIA IMPOSITIVA	LUIS MARIO SOTO GARCIA	405616
E/2015-8736	20/3/15	TECNI PINTA LF	DESABOLLADURA Y PINTURA DE VEHICULOS EN GENERAL.	LUIS RIVAS FABRE	405806
E/2015-8510	25/3/15	TECNO TRANSPORTE V.M.E.G.	TRANSPORTE DE MERCANCIAS EN GENERAL Y MATERIALES DE CONSTRUCION.	JONATHAN ERNESTO BERASTAIN GARCIA	406076
E/2015-9477	26/3/15	TECNOLOGIAS CONVERGENTES ALTERNATIVAS TECONOL	CONSULTORIAS Y ASESORIAS INFORMATIVAS, COMPRAS, VENTAS Y DISTRIBUCION DE EQUIPOS TECNOLOGICOS	MARIA RAFAELA DOMINGUEZ SANTO	406205
E/2015-8741	20/3/15	TELA & TAPIZ BY PRAIDA	COMERCIALIZACION DE TELAS Y MATERIALES DE DECORACION Y FABRICACION DE MUEBLES.	PRAIDA MONTERO ENCARNACION	405787
E/2015-8811	20/3/15	TELEOPERADORA NACIONAL	DISEÑO, FABRICACION E INSTALACION DE PLANTAS RADIOTELEVISORAS.	TELEOPERADORA NACIONAL, S.A.	405704
E/2015-8810	20/3/15	TELEUNIVERSO AL DIA	PROGRAMA TELEVISIVO DE NOTICIAS NACIONALES E INTERNACIONALES.	TELEOPERADORA NACIONAL, S A.	405705
E/2015-8621	27/3/15	TENEDORA DE ACCIONES VALORES E INVERSIONES	INVERSIONES, COMPRA Y VENTA DE INMUEBLES.	TENEDORA DE ACCIONES, VALORES E INVERSIONES S.A.	406403
E/2015-9190	24/3/15	TENEDORA TRASLAN 25	COMPRA Y VENTA DE INMUEBLES.	MARINO TRASTULLO	405986
E/2015-9384	25/3/15	TENEDORA VITSANT 2015	COMPRA Y VENTA DE INMUEBLE.	LUIS VITORINO	406173
E/2015-8490	18/3/15	THALYS	PLAZA O EDIFICIO COMERCIAL.	CARLOS SANTIAGO RODRIGUEZ SELIMAN	405546
E/2015-10026	31/3/15	THE FACE VILLACON TFVC	CENTRO DE DIVERSIÓN Y EXPENDIÓ DE COMIDAS Y BEBIDAS.	MERCEDES VIRGINIA MORILLO MEJIA	406585
E/2015-9081	23/3/15	THE KING COMERCIAL	DISTRIBUCIÓN Y VENTAS DE PRODUCTOS ALIMENTICIOS EN GENERAL.	WELCHY ROSEIBY ARIAS GUERRERO /SERBULA WANDA ARIAS GUERRERO	406130
E/2015-2547	29/1/15	T-HEALTH 0-D	PROVEEDORA SERVICIOS DE ASISTENCIA MEDICA Y DE SALUD, A TRAVES DE UNA PLATAFORMA VIRTUAL Y PERSONALIZADA	LIDDY AIDA KIATY FIGUEROA	405679
E/2015-7444	11/3/15	THERMACELL	COMERCIALIZACION Y PROMOCION DE PRODUCTOS SUPLEMENTOS VITAMINICOS, ESTIMULANTES BIOGENERADORES MITOCONDRIALES NATURALES.	NELSON RAFAEL CABRAL VERAS	406092
E/2015-9740	27/3/15	THREE WISHES	ADQUISICIÓN, TENENCIA Y COMPRAVENTA DE INMUEBLES.	MERCEDES ANTONIA VIZCAINO RUDECINDO	406352
E/2015-6507	18/3/15	TIME SOLUTIONS WEB E&E	DISEÑO Y PROGRAMACIÓN DE CONTENIDO WEB, SOCIAL MEDIA MANAGER, MARKETING ONLINE, HOSTING Y DOMINIOS	ERIKA ELIZABETH ESPINAL GUZMAN	405488
E/2015-8104	17/3/15	TINKERBELL	ADQUISICIÓN, TENENCIA Y ADMINISTRACIÓN DE INMUEBLES.	ARMANDO GUISEPPE CIGNARALE	405394
E/2015-9945	30/3/15	TINY FORK BABY FOOD MARKET	ELABORAMOS COMIDA SALUDABLE PARA INFANTES Y NIÑOS.	NELLY MARGARITA FIGUERA DEL ROSAL /PAULETTE PICHARDO DE BACKHAUS	406553
E/2015-5064	18/2/15	TIYAS COMPANY	NEGOCIOS DE FINANCIAMIENTOS, INVERSIONES, CORREDURIAS, GARANTIAS, CONSULTORIAS, SUSCRIPCION Y VENTA DE VALORES MERCANTILES	TIYAS COMPANY, SRL.	406228
E/2015-9826	30/3/15	TORNICENTRO ESTRADA	VENTA DE ARTICULOS FERRETEROS Y TORNILLOS.	JONATHAN EDUARDO ESTRADA HANSBERY	406438
E/2015-8458	18/3/15	TORRE T64 RESIDENCES	ADMINISTRACION Y EJECUCIÓN DE PROYECTOS Y EDIFICIOS	VICTOR RAOMNY DE JESUS PEREZ	405487
E/2015-8803	20/3/15	TORY	INVERTIR EN EL CAPITAL SOCIAL DE OTRAS SOCIEDADES, MEDIANTE APORTES EN EFECTIVO AL MOMENTO DE SU CONSTITUCIÓN.	TORY SRL	405731
E/2015-8735	20/3/15	TOYALTY MOTORS SERVICES	PRESTAMOS Y VENTA DE MOTOCICLETAS.	RAMON OGANDO MONTERO	405763
E/2015-8497	18/3/15	TRACNET	CONSTRUCCIÓN DE OBRAS CIVILES, DISEÑO ARQUITECTÓNICO Y SUMINISTROS DE MATERIALES DE CONSTRUCCIÓN Y DE TERMINACIÓN.	RAMON LEONARDO DOMINGUEZ BAQUERO	405545
E/2015-8674	19/3/15	TRAININGZONE GYM BY RODRIGUEZ	GIMNASIO, ENTRENAMIENTO PERSONAL, AEROBICOS Y ZUMBA.	FRANCISCO ANTONIO RODRIGUEZ PICHARDO	405614
E/2015-6575	26/3/15	TRANSPORTE DE JESUS BUENO	SERVICIO DE TRANSPORTE EN GENERAL.	SANTIAGO DE JESUS BUENO	406222
E/2015-4286	23/3/15	TRANSPORTE DE MATERIALES DE CONSTRUCCION TRAMACON	COMPRA, COMERCIALIZACION Y TRANSPORTACION DE MATERIALES DE LA CONSTRUCCION.	JOSE LEONARDO AQUINO PEÑA /JOSE ROMAN GARCIA MAÑANA	405910
E/2015-7021	17/3/15	TRANSTOURS ROBDER	SERVICIO DE TRANSPORTE TURISTICO, GIRAS Y EXCURSIONES.	NOLDY JAEL RODRIGUEZ PAEZ	405497
E/2015-8686	19/3/15	TRENDOSOPHY	SERVICIOS DE BUSCAR Y VENDER TODO TIPO DE ROPA Y ACCESORIOS PARA EL HOGAR.	MIGUELINA ALTAGRACIA ALMONTE GOMEZ /GERALDINE DEL CARMEN ABREU PINEDA	405641
E/2015-9037	23/3/15	TROPICAL SEAS	DEDICADA A LA VENTA Y COMERCIALIZACION DE PECES ORNAMENTALES.	RAFAEL LUIS TORRES NOBLE	405898
E/2015-9298	25/3/15	TRU ASSIST	CORREDORA DE SEGUROS.	RAFAEL JOSÉ RAMON TRUJILLO LOVATÓN	406103
E/2015-9137	24/3/15	TWENTYWINE	VENTA, COMERCIALIZACION, DISTRIBUCION E IMPORTACION DE BEBIDAS ALCOHOLICAS Y ESPIRITUOSAS.	DIEGO TOMAS SOUSA HERNANDEZ	405979
E/2015-9212	24/3/15	UNITED SUPPLIERS CORPORATION	COMERCIO DE ALIMENTOS Y BEBIDAS, ARTÍCULOS DE LIMPIEZA, HIGIENE E INSUMOS DE COCINA, ARTÍCULOS DEL HOGAR	UNITED SUPPLIERS CORPORATION, SRL	406556
E/2015-8457	18/3/15	UNIVERSIDAD DE LA FELICIDAD	FORMACIÓN Y CONSULTORIA PARA EL ENTRENAMIENTO Y DESARROLLO PERSONAL	JESUS MARIA SANCHEZ PRIETO	405486
E/2015-8775	30/3/15	UREÑA ABINADER SOLUCIONES	CAPACITACION EMPRESARIAL; PRESTAMOS PERSONALES, HIPOTECARIOS Y PRESTAMOS SOBRE VEHICULOS.	ELY ALTAGRACIA UREÑA ABINADER	406519
E/2015-9520	26/3/15	USA ORASMIN AUTO IMPORT	COMPRA, VENTA E IMPORTACION DE VEHICULOS DE MOTOR.	ORASMIN GONZALEZ	406305
E/2015-6576	18/3/15	UTV URBANO TELEVISION	TRANSMISION A TRAVES DE UN CANAL DEDICADO A LA MÚSICA URBANA EN LA WEB, Y TELEVISIÓN CONVENCIONAL.	MARCOS ANTONIO DE JESUS; WILLIAM OSIRIS LIRIANO SORIANO /KELDYS ANDRE MESA CONTRERAS	405465
E/2015-6756	18/3/15	VACATION RENTALS PUNTA CANA P.C. DOMINICAN REPUBLIC	COMPRA, VENTA Y ADMINISTRACION DE BIENES INMUEBLES.	FABRICE MARTIAL LASVERGNAS /FLORIEV MORON ALVARADO	405463
E/2015-9275	24/3/15	VAINILLA NATUR SALON & SPA	NEGOCIO QUE OFRECE TODOS LOS SERVICIOS DE BELLEZA Y SPA	CARLOS MANUEL LOPEZ PERALTA	405954
E/2015-7146	19/3/15	VAJEC FILMS	SERVICIOS CINEMATOGRAFICO Y ARTISTICOS EN EL AREA MUSICAL.	JEAN LOUIS MILFRISE	405630
E/2015-8592	19/3/15	VALCORP	INVERTIR EN EL CAPITAL SOCIAL DE OTRAS SOCIEDADES, MEDIANTE APORTES EN EFECTIVO AL MOMENTO DE SU CONSTITUCIÓN	VALCORP SRL	405756
E/2015-4334	18/3/15	VARGAS PEÑA BIENES RAICES	COMPRA Y VENTA, ALQUILER, BIENES INMUEBLES, BIENES RAÍCES EN GENERAL	CARMEN JOHANNY VARGAS PEÑA	405556
E/2015-8028	30/3/15	VARIEDADES ROMA ALMONTE	VENTA DE PRENDAS DE VESTIR, CALZADOS, ACCESORIOS, COSMÉTICOS Y ARTÍCULOS PARA EL HOGAR.	ROMA ANTONIA ALMONTE MARTINEZ DE ALMONTE/ SORALDINE ELISABETH ALMONTE ALMONTE	406504
E/2015-7071	24/3/15	VARUMI SUPLIDORA	COMPRA, VENTA, SERVICIO Y REPARACIÓN DE EQUIPOS ELECTRÓNICOS.	RUBEN GALVA DE LA ROSA	406011
E/2015-8460	18/3/15	VEDOIRO INMO	COMPRA, VENTA, ALQUILER DE INMUEBLES, ADMINISTRACION DE PROPIEDADES Y PROMOCIÓN Y DESARROLLO DE PROYECTOS INMOBILIARIOS.	BERNARDINA MARIA CABRERA MARTINEZ	405724

[210] EXP.	[220] SOL. FECHA	[561] NOMBRE COMERCIAL	[510] ACTIVIDAD	[730] SOLICITANTE	[111] REGISTRO
E/2015-9402	25/3/15	VEGE GLOBAL	PRODUCCIÓN Y COMERCIALIZACIÓN DE PRODUCTOS AGRÍCOLAS.	MANUEL ARTURO DE MIGUEL JIMENEZ	406282
E/2015-9447	25/3/15	VERAS BROTHERS ENTERPRISES	PRESTAMOS HIPOTECARIOS, FINANCIAMIENTO DE VEHICULOS.	ANGEL PAVEL VERAS	406081
E/2015-6886	26/3/15	VHF DESIGN	PUBLICIDAD, EXTERIOR, CONFECCIÓN, LETREROS, VALLAS.	NOELIA BERMAN ARONIS	406264
E/2015-8519	31/3/15	VICTOR CRUZ SOLUTIONS	ADMINISTRACION DE INMUEBLES Y PRESTAMO AL PUBLICO EN GENERAL.	VICTOR MANUEL CRUZ ALVAREZ	406566
E/2015-5972	18/3/15	VKUS STUDIO	DISEÑO DE INTERIORES Y ARQUITECTÓNICOS.	DANILO MIGUEL MEJIA ALEMAR	405498
E/2015-9143	24/3/15	VL CASTING	RECLUTAMIENTO DE TALENTOS PARA COMERCIALES, PELÍCULAS, MODELOS Y SER SUMINISTRADOS A LAS COMPAÑÍAS PUBLICITARIAS.	MANUEL JOAQUIN BOZ LLUVERES	406014
E/2015-9349	25/3/15	VOX ESCUELA DE COMUNICACION	OFRECER CURSOS, TALLERES, CONFERENCIAS, SEMINARIOS, ENTRENAMIENTOS SOBRE COMUNICACIÓN, MAESTRÍA DE CEREMONIAS, LOCUCIÓN, RELACIONES PUBLICAS	REINALDO ALBERTO INFANTE LOPEZ /GERMAN DARIO AGUDELO SALAZAR	406080
E/2015-9916	30/3/15	VOZ Y LUCES DE MI TIERRA	PROGRAMA RADIAL, TELEVISIVO, REVISTA Y TODO LO RELACIONADO A LA COMUNICACION NACIONAL E INTERNACIONAL.	GUILLERMO RAFAEL RODRIGUEZ ROSARIO	406458
E/2015-7517	11/3/15	W&W INTERNATIONAL SERVICES	SERVICIOS MÚLTIPLES INTERNACIONALES TALES COMO: TRADUCCIONES DE DOCUMENTOS LEGALES	WENDY MERCEDES ARAUJO ACOSTA /WAGNER ELPIDIO BAUTISTA	405715
E/2015-8216	17/3/15	WARAIRA TRADING & CONSULTING	IMPORTACIÓN Y EXPORTACIÓN DE MATERIAS PRIMAS PARA LA INDUSTRIA AGROINDUSTRIAL, REPRESENTACIÓN, CONSULTORIA Y ASESORIA DE EMPRESAS NACIONALES Y EXTRANJERAS	MARIA ALEJANDRA RODRIGUEZ PEREZ	406348
E/2015-7328	24/3/15	WARRENT AGENCIA CREATIVA	AGENCIA DE PUBLICIDAD Y MERCADEO, MEDIOS IMPRESOS, VISUALES Y DIGITALES, ELABORACIÓN DE VALLAS PUBLICITARIAS, ORGANIZACIÓN DE EVENTOS	HUGO JESUS PEREZ BRAVO	405974
E/2015-8456	18/3/15	WATER SUN INDIES PARK	PARQUE DE DIVERSIÓN Y ACTIVIDADES DE ENTRETENIMIENTO, AVENTURAS, DEPORTES TERRESTRES, EXTREMOS, ECOLÓGICOS Y ACUÁTICOS.	CARLOS COBIELLA GARCIA SAN JUAN	405491
E/2015-9876	30/3/15	WELINAUTO	DEALER DE VENTAS DE VEHÍCULOS EN GENERAL.	WELINGTON MOSCOSO	406535
E/2015-6672	05/3/15	WEVENTZ PRODUCTIONS	PRODUCCIÓN AUDIOVISUALES.	FRANCISCO ALEJANDRO NIEVES ROMERO	406258
E/2015-6753	24/3/15	WSUIT MENS FASHION	TIENDA DE ROPA EXCLUSIVA PARA HOMBRE.	WILSON CASTRO REYNOSO	406175
E/2015-8749	20/3/15	X PRO EVENTS	SERVICIOS PARA TODA CLASE DE EVENTOS, DJS Y ANIMADORES, SONIDOS, ILUMINACION, EFECTOS ESPECIALES, AUDIOVISUALES	JONATHAN JOSE CACERES RUIZ	405786
E/2015-8739	20/3/15	X TRUCK M Y M	ALQUILER, VENTAS Y REPARACION DE CAMIONES Y MAQUINARIA PESADAS	JOSE RAFAEL MADERA MADERA	405789
E/2015-7059	17/3/15	XADEL INVESTMET	CONSTRUCION DE OBRAS CIVILES, IMOBILIARIA, SERVICIOS Y MANTENIMIENTO DE PROPIEDADES	MIGUEL ODALIS TEJADA MARTINEZ	405390
E/2015-8552	19/3/15	XAETY DOMINICANA	SERVICIOS DE COMERCIALIZACIÓN, GESTIÓN, PRODUCCIÓN, ELABORACIÓN, ALMACENAMIENTO, CONSIGNACIÓN	FRANCISCO ALEJANDRO LEBREAULT ACEVEDO	405565
E/2015-9488	26/3/15	XD LOUNGE	SERVICIOS DE RESTAURANTE, ALIMENTOS Y BEBIDAS.	FRANCISCO ALBERTO MARTINEZ NAVEO /LUIS MIGUEL MATOS ALVARADO	406270
E/2015-9144	24/3/15	XOUT	SERVICIOS DE FUMIGACION.	JOSE RAFAEL ESTEVEZ UREÑA /RAFAEL ALNARDO PERALTA AMARO	405742
E/2015-7962	24/3/15	XTREME MACHINES PUNTA CANA J. D. V	OPERADOR DE TOUR, TRANSPORTE TURISTICO TERRESTRE DE AVENTURA, ALQUILER, VENTA Y REPARACION DE VEHICULOS DE AVENTURA 4X4	JULIAN DAVID VELOZ MALDONADO	406016
E/2015-8963	23/3/15	Y.L INGENIERIA	ESPECIALIDAD EN MANTENIMIENTO INDUSTRIAL Y PLANTA FISICA.	YERAL MIGUEL LEBRON ENCARNACION	405877
E/2015-9284	24/3/15	YAN MUEBLES	VENTAS DE MUEBLES Y ELECTRODOMESTICOS, GESTION DE NEGOCIOS Y REPRESENTACION DE MARCAS Y PRODUCTOS.	YAN MUEBLES, SRL.	406026
E/2015-8129	17/3/15	YARIEL MUEBLES	IMPORTACION, COMPRA Y VENTA DE ARTICULOS DEL HOGAR, ELECTRODOMESTICOS EN GENERAL.	ELIZABETH DE LA CRUZ UREÑA	405513
E/2015-9626	27/3/15	YASSY COLLECTION	DISEÑO, VENTA Y COMERCIALIZACION DE PRENDAS DE VESTIR. VENTA DE PRENDAS DE MARCAS.	YISELY CEPEDA PEÑALO	406322
E/2015-9700	27/3/15	YIR J CENTER	CYBER CAFE, LLAMADAS NACIONALES E INTERNACIONALES, DIGITACIONES.	JOSE ABRERO ROSARIO CRISOSTOMO / YIRA EVANGELINA SALADIN PEREZ	406412
E/2015-9665	27/3/15	YOU2 TRAVEL	AGENCIA DE VIAJES MAYORISTA TOUR OPERADOR RECEPTIVO.	CLAUDIO MORALES	406558
E/2015-8782	20/3/15	ZONA INTIMA	VENTA Y DISTRIBUCION DE ROPA INTERIOR.	RAMON SERAFIN DE LA CRUZ CARELA	405803
E/2015-8954	23/3/15	ZOR-BUFFET	ELABORACIÓN Y DISTRIBUCIÓN DE ALIMENTOS PARA CONSUMO HUMANO.	LUIS ZULIELL MOYA CORTORREAL	405935
E/2015-6679	23/3/15	ZTS SOLUCIONES TECNOLOGICAS	VENTA DE MATERIAL GASTABLE DE PUBLICIDAD EXTERIOR Y ROTULACIONES, SERVICIOS TÉCNICOS PARA REPARACIÒN DE PLOTTERS.	ROBELIN GERONIMO GUZMAN	405924

PUBLICACION SOLICITUD SIGNOS DISTINTIVOS

(MARCAS)

Esta publicación incluye todas las solicitudes recibidas del 24 de Marzo al 8 de Abril del 2015

(210) EXPD.	(220) SOL. FECHA	(511) C.I.	(561)MARCA	(730) SOLICITANTE
\E/2014-34243	11/2/15	1	CINNAMEC (DENOMINATIVA)	SEBASTIAN ALBERTO TAVERAS ROJAS
E/2015-2673	30/1/15	1	DIFFUSION (DENOMINATIVA)	WILBUR - ELLIS COMPANY
E/2015-3729	09/2/15	1	HORMO ALGAS (DENOMINATIVA)	PEDRO LUIS DIAZ ROSARIO
E/2011-15365	09/2/15	1	NUTRI BOROCAL PL DIAZ (DENOMINATIVA)	PEDRO LUIS DIAZ ROSARIO
E/2011-15369	09/2/15	1	NUTRI CUAJADO PL DIAZ (DENOMINATIVA)	PEDRO LUIS DIAZ ROSARIO
E/2015-4178	11/2/15	1	NUTRIWUNDER 12-62-00 (DENOMINATIVA)	SEBASTIAN ALBERTO TAVERAS ROJAS
E/2015-4175	11/2/15	1	NUTRIWUNDER 18-30-08 (DENOMINATIVA)	SEBASTIAN ALBERTO TAVERAS ROJAS
E/2015-4174	11/2/15	1	NUTRIWUNDER 20-27-25 (DENOMINATIVA)	SEBASTIAN ALBERTO TAVERAS ROJAS
E/2015-5353	20/2/15	1	SUPERCOOL TROPICAL, SPT (DENOMINATIVA)	LUIS FERNANDO AMADOR RAMIREZ
E/2014-34234	11/2/15	1	XPLENDOR (DENOMINATIVA)	SEBASTIAN ALBERTO TAVERAS ROJAS
E/2015-6800	05/3/15	2	HARRY PROFESSIONALS (DENOMINATIVA)	FELIBERTO PIMENTEL RAMIREZ
E/2015-6551	04/3/15	3	7TH HEAVEN (DENOMINATIVA)	TRUSTEES OF THE SPIRITUAL & PERSONAL GROWTH TRUST
E/2015-6054	26/2/15	3	BANOWEST (DENOMINATIVA)	WEST, S. A
E/2014-29261	10/10/14	3	BASIC HAIR CARE HEALTHY HAIR IS BASIC (DENOMINATIVA)	BASIC RESEARCH LABORATORIES, LLC (GEORGIA LIMITED LIABILITY COMPANY)
E/2015-2383	16/3/15	3	BIOCOMPLEX STAR BIOACTIVO AMPOLLA (DENOMINATIVA)	OSIRIS ATAHUALPA GRULLON RUIZ
E/2015-8705	19/3/15	3	BLASTPRO (DENOMINATIVA)	NOXELL CORPORATION
E/2015-6129	26/2/15	3	CONTRE MOI (DENOMINATIVA)	JANINE REY
E/2015-7278	10/3/15	3	EPISIVA (DENOMINATIVA)	ALPAYA DOGAL VE KOZMETIK URUNLERI SAN. VE TIC. A.S.,
E/2015-2278	28/1/15	3	EVANGELINE (DENOMINATIVA)	LABORATORIOS ROLDAN, S.A.
E/2015-2384	16/3/15	3	FORMULA FRANCESA STAR BIOACTIVO BIOCOMPLEX AMPOLLA (DENOMINATIVA)	OSIRIS ATAHUALPA GRULLON RUIZ
E/2014-10171	07/4/14	3	FREXEN (DENOMINATIVA)	LABORATORIOS BUSSIÉ S.A.
E/2015-4101	10/2/15	3	HEEL TASTIC (DENOMINATIVA)	DIPROMULCA
E/2015-6558	04/3/15	3	HERENCIA (DENOMINATIVA)	EBEL INTERNATIONAL LIMITED
E/2015-3609	06/2/15	3	INNOAESTHETICS INNO-TDS (DENOMINATIVA)	LABORATIOR INNOAESTHETICS, S.L.
E/2014-32832	05/2/15	3	KRAFTS MORE ON (DENOMINATIVA)	KRAFTS, SRL
E/2014-32897	14/11/14	3	MUCHACHITOS (DENOMINATIVA)	SORAYA BEATRIZ LEGUIZAMÓN
E/2014-35464	11/12/14	3	OH SUGAR! (DENOMINATIVA)	NOXELL CORPORATION
E/2014-32898	14/11/14	3	PEQUEÑO AMOR (DENOMINATIVA)	SORAYA BEATRIZ LEGUIZAMÓN

(210) EXPD.	(220) SOL. FECHA	(511) C.I.	(561)MARCA	(730) SOLICITANTE
E/2015-7011	09/3/15	3	SANAYA (DENOMINATIVA)	BOÉ DOMINICANA, S.R.L.
E/2015-2393	16/3/15	3	STAR BIOACTIVO BRAZILIAN FORMULA KERATINA PLUS AMPOLLA (DENOMINATIVA)	OSIRIS ATAHUALPA GRULLON RUIZ
E/2015-2394	16/3/15	3	STAR BIOACTIVO EXTRA ACONDICIONADOR EXTRACTO DE CELULAS DE SABILA (DENOMINATIVA)	OSIRIS ATAHUALPA GRULLON RUIZ
E/2015-2386	16/3/15	3	STAR BIOACTIVO EXTRACTO DE CELULAS DE ACEITE DE ARGAN (ACONDICIONADOR) (DENOMINATIVA)	OSIRIS ATAHUALPA GRULLON RUIZ
E/2015-2391	16/3/15	3	STAR BIOACTIVO EXTRACTO DE CELULAS DE SABILA AMPOLLA ANTICAIDA CAPILAR (DENOMINATIVA)	OSIRIS ATAHUALPA GRULLON RUIZ
E/2015-2398	16/3/15	3	STAR BIOACTIVO LEAVE-IN EXTRACTO DE CELULAS DE ACEITE DE ARGAN (DENOMINATIVA)	OSIRIS ATAHUALPA GRULLON RUIZ
E/2015-2388	16/3/15	3	STAR BIOACTIVO LEAVE-IN EXTRACTO DE CELULAS DE SABILA (ACONDICIONADOR) (DENOMINATIVA)	OSIRIS ATAHUALPA GRULLON RUIZ
E/2015-2401	16/3/15	3	STAR BIOACTIVO LEAVEN-IN EXTRACTO DE CELULAS DE SABILA (DENOMINATIVA)	OSIRIS ATAHUALPA GRULLON RUIZ
E/2015-2396	25/2/15	3	STAR BIOACTIVO LEAVEN-IN ULTRA SILICON (DENOMINATIVA)	OSIRIS ATAHUALPA GRULLON RUIZ
E/2015-2380	16/3/15	3	STAR BIOACTIVO NICE & GLOSS (DENOMINATIVA)	OSIRIS ATAHUALPA GRULLON RUIZ
E/2015-2382	16/3/15	3	STAR BIOACTIVO SHAMPOO EXTRACTO DE CELULAS DE SABILA (DENOMINATIVA)	OSIRIS ATAHUALPA GRULLON RUIZ
E/2015-2381	16/3/15	3	STAR BIOACTIVO SPRAY FIJADOR KERATINA BRAZILIAN FORMULA (DENOMINATIVA)	OSIRIS ATAHUALPA GRULLON RUIZ
E/2015-2389	16/3/15	3	STAR BIOACTIVO ULTRA SILICON (ACONDICIONADOR) (DENOMINATIVA)	OSIRIS ATAHUALPA GRULLON RUIZ
E/2015-6276	02/3/15	3	X MED (DENOMINATIVA)	CONTINENTAL COMMODITIES
E/2015-8095	16/3/15	3	ZAETA (DENOMINATIVA)	CARLOS JULIAN PÉREZ JIMÉNEZ, JUANA ALTAGRACIA SANTOS
E/2015-5354	20/2/15	4	AMERICAN LUBRICANT, AMELUB (DENOMINATIVA)	LUIS FERNANDO AMADOR RAMIREZ
E/2015-86	13/3/15	4	LUBRI-K CONSOLIDOM (DENOMINATIVA)	CONSOLIDOM, SRL.
E/2015-4559	13/2/15	5	A-CHÚ IQI (DENOMINATIVA)	INNOVACION QUIMICA INDUSTRIAL S.R.L

PASA A LA PÁGINA SIGUIENTE

VIENE DE LA PÁGINA ANTERIOR

(210) EXPD.	(220) SOL. FECHA	(511) C.I.	(561)MARCA	(730) SOLICITANTE
E/2015-4454	12/2/15	5	ADENGO (DENOMINATIVA)	BAYER INTELLECTUAL PROPERTY GMBH
E/2015-6637	04/3/15	5	ALLEMONTE (DENOMINATIVA)	SANOFI
E/2015-8249	17/3/15	5	ASTHAXIM (DENOMINATIVA)	PHARMACEUTICAL TECHNOLOGY, S. A.
E/2015-7685	12/3/15	5	BETISTIN (DENOMINATIVA)	LABORATORIOS PRODUCTOS INDUSTRIALES, SOCIEDAD ANONIMA
E/2015-5859	19/3/15	5	BIONALGIN ANTIGRIPAL (DENOMINATIVA)	ISAIAS RAMOS GUZMAN
E/2015-8619	19/3/15	5	BIONALGIN ANTIRREUMATICO (DENOMINATIVA)	ISAIAS RAMOS GUZMAN
E/2015-5862	19/3/15	5	BIONALGIN CARDIO (DENOMINATIVA)	ISAIAS RAMOS GUZMAN
E/2015-5863	19/3/15	5	BIONALGIN MIGRAX (DENOMINATIVA)	ISAIAS RAMOS GUZMAN
E/2015-6026	26/2/15	5	BLITZIMA (DENOMINATIVA)	CELLTRION, INC.
E/2015-2473	29/1/15	5	BOOM SABOR DOMINICANO (LEMA COMERCIAL)	SANUT DOMINICANA, S.A.S
E/2014-32901	09/2/15	5	CAINA G (DENOMINATIVA)	ANEST SRL
E/2013-33537	02/12/13	5	CARDIOTOP (DENOMINATIVA)	LABORATORIOS DE APLICACIONES MEDICAS, S.R.L.
E/2015-6089	26/2/15	5	CASCARRIA (DENOMINATIVA)	JCM AGRICOLA, SRL
E/2013-33539	02/12/13	5	CERENIL (DENOMINATIVA)	LABORATORIOS DE APLICACIONES MEDICAS, S.R.L.
E/2015-6091	26/2/15	5	CHACUOCO (DENOMINATIVA)	JCM AGRICOLA, SRL
E/2015-6090	26/2/15	5	CHAMBERGO (DENOMINATIVA)	JCM AGRICOLA, SRL
E/2015-6084	26/2/15	5	CHARAPE (DENOMINATIVA)	JCM AGRICOLA, SRL
E/2015-3158	04/2/15	5	CLINDAMYL (DENOMINATIVA)	LABORATORIOS FARMACEUTICOS KARINA, SRL
E/2015-3918	10/2/15	5	COLCEL (DENOMINATIVA)	NIFARMED SRL
E/2015-4858	17/2/15	5	COSUBAN (DENOMINATIVA)	RAMON GUILLERMO CABRERA ESPAILLAT
E/2015-6284	02/3/15	5	DABATEM (DENOMINATIVA)	ZODIAC INTERNATIONAL CORPORATION
E/2015-7123	09/3/15	5	DEVA-D LOW (DENOMINATIVA)	PICHARDO RAMIREZ Y CO, SRL
E/2015-4449	12/2/15	5	DEXA-NEURODOM (DENOMINATIVA)	LABORATORIO QUIMICO DOMINICANO, S.A.
E/2015-7126	09/3/15	5	DIFENOBIN (DENOMINATIVA)	PICHARDO RAMIREZ Y CO, SRL
E/2015-7681	12/3/15	5	DONABEL (DENOMINATIVA)	LABORATORIOS MALLÉN S.A.
E/2015-6086	26/2/15	5	ECIJANO (DENOMINATIVA)	JCM AGRICOLA, SRL
E/2015-6093	26/2/15	5	EGLANTINA (DENOMINATIVA)	JCM AGRICOLA, SRL
E/2015-6780	05/3/15	5	ELELYSO (DENOMINATIVA)	PFIZER INC.
E/2015-6083	26/2/15	5	ESPARABAN (DENOMINATIVA)	JCM AGRICOLA, SRL
E/2015-8250	17/3/15	5	FLOSALE (DENOMINATIVA)	PHARMACEUTICAL TECHNOLOGY S. A.
E/2015-3153	04/2/15	5	FOL-KA (DENOMINATIVA)	LABORATORIOS FARMACEUTICOS KARINA, SRL
E/2014-10170	07/4/14	5	FREXEN (DENOMINATIVA)	LABORATORIOS BUSSIÉ S.A.
E/2015-6193	02/3/15	5	FUEDOLOR (DENOMINATIVA)	ELVI DE JESUS DIAZ LOPEZ
E/2015-1841	11/3/15	5	FUNGIVIC-T (DENOMINATIVA)	GONZALEZ & VICENTE LABORATORIO, S.R.L.
E/2013-33534	02/12/13	5	GASTRO-K (DENOMINATIVA)	LABORATORIOS DE APLICACIONES MEDICAS SRL
E/2015-1707	22/1/15	5	GESTANE (DENOMINATIVA)	FARMALFA INTERNATIONAL, S.A.S.
E/2014-32904	09/2/15	5	GYNECOLIFE (DENOMINATIVA)	ANEST SRL
E/2015-6285	02/3/15	5	HULIZIC (DENOMINATIVA)	ZODIAC INTERNATIONAL CORPORATION
E/2015-6163	26/2/15	5	IBUSOFT (DENOMINATIVA)	EMCURE PHARMACEUTICALS LIMITED
E/2014-26380	12/9/14	5	IMMUNATE (DENOMINATIVA)	BAXTER INTERNATIONAL INC.
E/2015-7128	09/3/15	5	INSECTOFOS (DENOMINATIVA)	PICHARDO RAMIREZ Y CO, SRL
E/2014-28460	03/10/14	5	INSTILLAGEL (DENOMINATIVA)	FARCO-PHARMA GMBH PHARMAZEUTISCHE PRÄPARATE
E/2015-6162	26/2/15	5	JUST SLEEP (DENOMINATIVA)	EMCURE PHARMACEUTICALS LIMITED
E/2015-4563	13/2/15	5	KAÑON IQI (DENOMINATIVA)	INNOVACION QUIMICA INDUSTRIAL S.R.L
E/2015-3159	04/2/15	5	KARY-VIT (DENOMINATIVA)	LABORATORIOS FARMACEUTICOS KARINA, SRL
E/2015-7865	13/3/15	5	KEOTAN A (DENOMINATIVA)	PHARMACEUTICAL TECHNOLOGY S. A.
E/2015-1839	11/3/15	5	KETOPIROVIC (DENOMINATIVA)	GONZALEZ & VICENTE LABORATORIO, S.R.L.
E/2015-7152	09/3/15	5	LAMBI TINY (DENOMINATIVA)	LAMBI, S.A. DE C.V.
E/2015-8562	19/3/15	5	LEMPROL (DENOMINATIVA)	KAMBERG CA SAPI DE CV
E/2015-6092	26/2/15	5	LIMAYO (DENOMINATIVA)	JCM AGRICOLA, SRL
E/2015-6085	26/2/15	5	LUVINA (DENOMINATIVA)	JCM AGRICOLA, SRL
E/2015-6082	26/2/15	5	MALAMBO (DENOMINATIVA)	JCM AGRICOLA, SRL
E/2015-6076	26/2/15	5	MALANGO (DENOMINATIVA)	J C M AGRICOLA SRL
E/2015-6079	26/2/15	5	MARTU (DENOMINATIVA)	J C M AGRICOLA SRL
E/2015-2418	28/1/15	5	MEGA WE CARE LIVOLIN FORTE (DENOMINATIVA)	MEGA LIFESCIENCES PUBLIC LIMITED COMPANY
E/2015-7124	09/3/15	5	METIOFAN (DENOMINATIVA)	PICHARDO RAMIREZ Y CO, SRL
E/2015-8251	17/3/15	5	MEXASPRAY (DENOMINATIVA)	PHARMACEUTICAL TECHNOLOGY, S. A.
E/2015-6854	06/3/15	5	MOMENAS (DENOMINATIVA)	LABORATORIOS STEIN, S.A.
E/2015-6077	26/2/15	5	MORRIÑA (DENOMINATIVA)	J C M AGRICOLA SRL
E/2015-8096	16/3/15	5	NENIN (DENOMINATIVA)	CARLOS JULIAN PEREZ JIMENEZ/ JUANA ALTAGRACIA SANTOS
E/2015-6078	26/2/15	5	OROYA (DENOMINATIVA)	J C M AGRICOLA SRL
E/2015-7127	09/3/15	5	PENDICO (DENOMINATIVA)	PICHARDO RAMIREZ Y CO, SRL
E/2015-6651	04/3/15	5	PRIMAX-BUSSIE (DENOMINATIVA)	LABORATORIOS BUSSIÉ S.A.
E/2015-8091	16/3/15	5	PRO VAGINORM (DENOMINATIVA)	GRUPO PAILL, S.A. DE C.V.
E/2014-32905	09/2/15	5	PROGYMAX (DENOMINATIVA)	ANEST SRL
E/2015-7411	11/3/15	5	PROPIFRAN (DENOMINATIVA)	LUFRAFARMACOS, S.R.L.
E/2015-6161	26/2/15	5	PURON (DENOMINATIVA)	EMCURE PHARMACEUTICALS LIMITED
E/2015-6074	26/2/15	5	QUINOA (DENOMINATIVA)	J C M AGRICOLA SRL
E/2015-6075	26/2/15	5	QUISCAL (DENOMINATIVA)	J C M AGRICOLA SRL
E/2015-5152	18/2/15	5	REBIF (DENOMINATIVA)	MERCK KGAA
E/2015-7683	12/3/15	5	REMIPRAN (DENOMINATIVA)	LABORATORIOS MALLÉN S.A.
E/2015-6080	26/2/15	5	REPESTRE (DENOMINATIVA)	J C M AGRICOLA SRL
E/2015-3252	11/3/15	5	RESOACNE (DENOMINATIVA)	GONZALEZ & VICENTE LABORATORIO. S.R.L

(210) EXPD.	(220) SOL. FECHA	(511) C.I.	(561)MARCA	(730) SOLICITANTE
E/2015-4564	13/2/15	5	REUDO-LINN (DENOMINATIVA)	INNOVACION QUIMICA INDUSTRIAL S.R.L
E/2015-5955	25/2/15	5	SARCODYN (DENOMINATIVA)	FEEDBACK TRAYER, S.L.
E/2015-6094	26/2/15	5	SASCA (DENOMINATIVA)	JCM AGRICOLA, SRL
E/2014-36720	06/3/15	5	SELEDERM (DENOMINATIVA)	ELIAS BASILE DIVO KHOURY
E/2015-7523	11/3/15	5	SENSI-STOP (DENOMINATIVA)	THE PROCTER & GAMBLE COMPANY
E/2015-6098	26/2/15	5	SENYERA (DENOMINATIVA)	JCM AGRICOLA, SRL
E/2015-6097	26/2/15	5	SIKURI (DENOMINATIVA)	JCM AGRICOLA, SRL
E/2015-6584	04/3/15	5	STAMONE (DENOMINATIVA)	RICECO DOMINICANA SRL
E/2015-7125	09/3/15	5	STROBINIL (DENOMINATIVA)	PICHARDO RAMIREZ Y CO, SRL
E/2015-6081	26/2/15	5	SUAGUIR (DENOMINATIVA)	J C M AGRICOLA SRL
E/2015-4616	13/2/15	5	SULBULIN B (DENOMINATIVA)	PHARMACEUTICAL TECHNOLOGY S. A. (PHARMATECH)
E/2015-6731	05/3/15	5	SULGOTRIN (DENOMINATIVA)	ANTONIO SUAREZ PAREDES
E/2015-5954	25/2/15	5	SYNSIRNA (DENOMINATIVA)	GLAXO GROUP LIMITED
E/2015-6198	02/3/15	5	TEJANIA (DENOMINATIVA)	RICHTER GEDEON NYRT
E/2015-6025	26/2/15	5	TRUXIMA (DENOMINATIVA)	CELLTRION, INC.
E/2015-8618	19/3/15	5	URO-BIONALGIN (DENOMINATIVA)	ISAIAS RAMOS GUZMAN
E/2014-29230	10/10/14	5	VMP-NUTRITION (DENOMINATIVA)	VMP NUTRITION LLC
E/2015-5930	25/2/15	5	ZOLENAT (DENOMINATIVA)	ATLANTA BIOPHARMA
E/2012-30683	27/11/12	6	FANAL (DENOMINATIVA)	FANAL S.A. DE C.V.
E/2015-5708	27/3/15	6	ZOVREX MASMETAL (DENOMINATIVA)	DOMINE DOMINICANA DE NEGOCIOS SRL
E/2015-6146	26/2/15	7	HIMOINSA (DENOMINATIVA)	HIMOINSA SL
E/2013-34514	16/12/14	7	SHURFLO NAVALED (DENOMINATIVA)	CORPORACION LOSABEC, ESTRATEGIAS GLOBALES, SRL
E/2015-7981	16/3/15	9	IMEXLUX, LUMINOTECNIA (DENOMINATIVA)	EDUARDO ARANDA HERNÁNDEZ
E/2015-3670	04/3/15	9	SUPERCELL BY ALPEFA (DENOMINATIVA)	ALPEFA SRL
E/2015-4098	10/2/15	10	DIAMANT SKIN (DENOMINATIVA)	DIPROMULCA S.R.L.
E/2015-4099	10/2/15	10	DIAMOND SECRET (DENOMINATIVA)	DIPROMULCA SRL
E/2015-4100	10/2/15	10	HOT BELT (DENOMINATIVA)	DIPROMULCA SRL
E/2014-32686	19/12/14	10	PROCARE (DENOMINATIVA)	ANGELITA YONERIS GUZMAN PERALTA
E/2015-2443	29/1/15	10	RUNTHROUGH NS PTCA GUIDE WIRE (DENOMINATIVA)	SERVICIOS ENDOVASCULARES DOMINICANOS ENDO SERV, SRL.
E/2015-6102	26/2/15	11	BLM (DENOMINATIVA)	BRILLANTE LED MF SRL
E/2015-3671	04/3/15	11	FRAL (DENOMINATIVA)	ALPEFA SRL
E/2015-3672	09/3/15	11	FRANKLIN (DENOMINATIVA)	ALPEFA SRL
E/2015-7447	11/3/15	11	HEAVY WORK (DENOMINATIVA)	ANDRY COMAS REYES
E/2015-7980	16/3/15	11	IMEXTER, INGENIERÍA E ILUMICACIÓN (DENOMINATIVA)	EDUARDO ARANDA HERNANDEZ
E/2015-7508	11/3/15	11	INDUMAX (DENOMINATIVA)	ANDRY COMAS REYES
E/2015-2311	28/1/15	11	STAR SHOWER (DENOMINATIVA)	PREFERRED GUEST, INC
E/2015-6972	06/3/15	12	BLITCOM (DENOMINATIVA)	EDUARDO MANUEL SOÑE FIALLO
E/2015-5500	23/2/15	12	LUTA (DENOMINATIVA)	ANTONIO SUSANA OVALLES
E/2014-36469	23/12/14	14	ELIZ BIJOUTERIA (DENOMINATIVA)	ELIZABETH MICHELLE SUERO CRISTOFORIS
E/2015-5382	20/2/15	14	PERENI (DENOMINATIVA)	ANGELA MAGALIS PEREZ NINA DE SOÑE
E/2015-6633	04/3/15	14	ZENITH (DENOMINATIVA)	LVMH SWISS MANUFACTURES SA
E/2015-5682	24/2/15	16	HORMIGA TOURS (DENOMINATIVA)	CARLOS ALEXANDER POLANCO MUSSE, SANDRO FRANCISCO MEDINA
E/2015-2148	27/1/15	16	LA GESTION Y VIGILANCIA DE RIESGOS OCUPACIONALES POR ARL (DENOMINATIVA)	ADMINISTRADORA DE RIESGOS LABORALES SALUD SEGURA
E/2014-30686	24/10/14	16	SPORTMARINA RD (DENOMINATIVA)	JHONNATAN ENMANUEL LIRIANO RIVAS
E/2015-5390	20/2/15	16	STYLING (DENOMINATIVA)	FRANCISCO M. ABREU PAEZ
E/2015-397	19/3/15	16	UN GRANDE... SEGUNDO ABORDO (DENOMINATIVA)	JOSE EFRAIN CACERES VELOZ
E/2014-35290	09/12/14	17	NEOPRENE (DENOMINATIVA)	DENKI KAGAKU KOGYO KABUSHIKI KAISHA
E/2015-6676	05/3/15	19	CEMENTO DEL NORTE (DENOMINATIVA)	TRANSPORTE SAN PEDRO, SRL
E/2015-6820	05/3/15	23	FUFUS'POLYESTER (DENOMINATIVA)	MAYRENI ALEJANDRO GARCIA
E/2015-5988	26/2/15	25	BA8PAI (DENOMINATIVA)	L&T IONG, SRL.
E/2015-5987	26/2/15	25	BAWANGCHENG (DENOMINATIVA)	L&T IONG, SRL.
E/2015-1461	19/1/15	25	KEFU (DENOMINATIVA)	ROBERTO JAVIER FELIZ
E/2014-35956	16/12/14	25	LUC BELAIRE (DENOMINATIVA)	LUC BELAIRE INTERNATIONAL LTD.
E/2015-7448	11/3/15	25	NANNY (DENOMINATIVA)	FLORIANO SRL
E/2015-7449	11/3/15	25	SCRUBS (DENOMINATIVA)	FLORIANO SRL
E/2015-6755	05/3/15	25	VERTIKAL (DENOMINATIVA)	INTERNATIONAL BRAND SERVICES, INC.
E/2015-829	12/1/15	28	LOTICOMAS (DENOMINATIVA)	LOTERIA ELECTRONICA INTERNACIONAL DOMINICANA, S. A.
E/2015-6414	03/3/15	29	ACEITE BRIQUETAS (DENOMINATIVA)	BRIQUETAS NACIONALES SRL
E/2015-6406	03/3/15	29	ACEITE EXTRAMAX (DENOMINATIVA)	BRIQUETAS NACIONALES SRL
E/2015-6410	03/3/15	29	ACEITE RADIANTE (DENOMINATIVA)	BRIQUETAS NACIONALES SRL
E/2015-8067	16/3/15	29	BAZA (DENOMINATIVA)	FROXA DOMINICANA, S.R.L.
E/2015-6785	05/3/15	29	FRIPOZO (DENOMINATIVA)	ELPOZO ALIMENTACION, S.A.
E/2014-27220	22/9/14	29	ISLAND FRESH BEVERAGES (DENOMINATIVA)	ISLAND FRESH BEVERAGES, LLC
E/2015-6909	06/3/15	30	BIG TRAIN (DENOMINATIVA)	ZENBURY INTERNATIONAL LIMITED
E/2015-6964	06/3/15	30	BROOKSIDE (DENOMINATIVA)	HERSHEY CANADA INC.
E/2015-6989	06/3/15	30	DEL JARDIN PASTELERIA & CAFE (DENOMINATIVA)	PASTELERIA DEL JARDIN, SRL.
E/2015-7921	16/3/15	30	PINTA AMOR (DENOMINATIVA)	COMERCIALIZADORA MELO SRL
E/2015-7919	16/3/15	30	PINTA ROJO (DENOMINATIVA)	COMERCIALIZADORA MELO SRL
E/2014-30822	27/10/14	30	PONQUESITO (DENOMINATIVA)	CRISTOBAL JORGE DUVERGE CATANO
E/2015-2279	28/1/15	30	SAL CRISTALINA PEÑA (DENOMINATIVA)	INVERSIONES HERMANOS PEÑA SRL
E/2015-6298	02/3/15	31	OPTI TRACT (DENOMINATIVA)	SOCIÉTÉ DES PRODUITS NESTLÉ S.A
E/2015-2904	06/3/15	32	AGUA DUBAI (DENOMINATIVA)	RAMON A. PEÑA M., MIGUEL E. TOLEDO M.
E/2015-6884	06/3/15	32	BIG TRAIN (DENOMINATIVA)	ZENBURY INTERNATIONAL LIMITED
E/2015-5959	25/2/15	32	BUD LIGHT LIME-A-RITA (DENOMINATIVA)	ANHEUSER-BUSCH, LLC.
E/2015-5958	25/2/15	32	BUD LIGHT MANG-O-RITA (DENOMINATIVA)	ANHEUSER-BUSCH, LLC.
E/2015-5960	25/2/15	32	BUD LIGHT RAZ-BER-RITA (DENOMINATIVA)	ANHEUSER-BUSCH, LLC.
E/2015-5957	25/2/15	32	BUD LIGHT STRAW-BER-RITA (DENOMINATIVA)	ANHEUSER-BUSCH, LLC.

PASA A LA PÁGINA SIGUIENTE

VIENE DE LA PÁGINA ANTERIOR

(210) EXPD.	(220) SOL. FECHA	(511) C.I.	(561)MARCA	(730) SOLICITANTE
E/2014-29228	04/3/15	32	DALE + DALE ENERGY DRINK UGH (DENOMINATIVA)	UNIVERSAL GROUP HOLDINGS, LLC
E/2015-6242	02/3/15	32	JUGOS PAPIO (DENOMINATIVA)	JUGOS ANTILLAS S.R.L
E/2015-6394	03/3/15	33	BRUGAL SPICED RUM (DENOMINATIVA)	BRUGAL & C.O., S.A.
E/2015-5658	24/2/15	33	THE HIGHLAND QUEEN WHISKY (DENOMINATIVA)	CASA BELKYS, S.A.
E/2014-29907	09/12/14	34	DON EVELIO (DENOMINATIVA)	ANTONIO FERNANDEZ NEIRA
E/2015-6630	04/3/15	34	PRIMAL (DENOMINATIVA)	INTREPID BRANDS, LLC
E/2015-8419	18/3/15	35	ABAD GALERY (DENOMINATIVA)	ANA MARIA HENRIQUEZ HERRERA
E/2015-6549	04/3/15	35	ALMACÉN DE MARCAS (DENOMINATIVA)	OSVALDO VILLALONA HIDALGO
E/2015-2989	03/2/15	35	MI PAPA (DENOMINATIVA)	PROMOMIX Y LOGO EIRL
E/2013-34997	17/12/13	35	PECUARIUS POR LA SALUD DE SU NEGOCIO (LEMA COMERCIAL)	PECUARIUS LABORATORIOS S.A. DE C.V.
E/2015-7551	12/3/15	35	PROVOKERS (DENOMINATIVA)	GUSTAVO HORACIO LOHFELDT
E/2015-5868	25/2/15	36	ATLÁNTICA-GUARDIÁN (DENOMINATIVA)	ATLANTICA INSURANCE, S.A
E/2015-5869	25/2/15	36	ATLÁNTICA-GUARDIÁN PLUS (DENOMINATIVA)	ATLANTICA INSURANCE, S.A
E/2015-5871	25/2/15	36	ATLÁNTICA-ORION (DENOMINATIVA)	ATLANTICA INSURANCE, S.A
E/2015-5870	25/2/15	36	ATLÁNTICA-ORIÓN PLUS (DENOMINATIVA)	ATLANTICA INSURANCE, S.A
E/2015-242	03/3/15	36	BANCO VERDE DE BANCO ADEMI (DENOMINATIVA)	BANCO MULTIPLE ADEMI, S. A.
E/2015-6128	26/2/15	36	CREDINISSAN (DENOMINATIVA)	NISSAN JIDOSHA KABUSHIKI KAISHA (ALSO TRADING AS NISSAN MOTOR CO., LTD.)
E/2015-6617	04/3/15	36	EASY RIDER DE PATRIA (DENOMINATIVA)	PATRIA, S.A.
E/2015-5701	24/2/15	36	EXPERTOS EN SOLUCIONES FIDUCIARIAS (LEMA COMERCIAL)	THE BANK OF NOVA SCOTIA (SCOTIABANK)
E/2015-3519	02/3/15	36	JEGH VALE DINERO (DENOMINATIVA)	JOSE EDUARDO GUZMAN HIRALDO
E/2015-5384	20/2/15	36	POCKET POS (DENOMINATIVA)	CONSORCIO DE TARJETAS DOMINICANAS, S. A.
E/2015-6754	05/3/15	36	REINVENT PROPERTIES (DENOMINATIVA)	TANIA MIGUELINA DE LA ALTAGRACIA CASTILLO BAEZ
E/2012-14911	19/6/12	38	TELEHIT (DENOMINATIVA)	TELEVISA, S. A. DE C. V.
E/2015-6138	26/2/15	39	AEROSTAR (DENOMINATIVA)	IMPORTADORA MEGATOP, S.R.L.
E/2015-602	03/3/15	39	RADAR LOGISTICS FREIGHT-MFG (DENOMINATIVA)	RAFAEL FRANCISCO MOREL TEJADA
E/2014-12603	01/5/14	39	TRUCKSRENTING DOMINICANA (DENOMINATIVA)	TRUCKSLOGIC INTERNATIONAL HOLDING INC.
E/2014-15352	28/5/14	41	A SIMPLE VISTA (DENOMINATIVA)	MARIANNE CRUZ GONZALEZ
E/2015-7035	09/3/15	41	CON EL OIDO EN EL PUEBLO (DENOMINATIVA)	BARTOLO BOYER OTAÑO
E/2014-13754	10/3/15	41	CREDIPREMIOS CEFI (DENOMINATIVA)	T E V A & ASOCIADOS S A
E/2014-10595	10/4/14	41	DESDE EL CORAZÓN DEL PUEBLO SIN (DENOMINATIVA)	FERNANDO ARTURO DE LA ALTAGRACIA HASBUN PICHARDO
E/2014-28173	01/10/14	41	DIBUJA LA MAGIA DE LA NAVIDAD CON NOTICIAS SIN (DENOMINATIVA)	FERNANDO ARTURO DE LA ALTAGRACIA HASBUN PICHARDO
E/2015-5672	24/2/15	41	EL CORAJE DE TRIUNFAR (DENOMINATIVA)	EGLENIN JOEL MORRISON AMADOR
E/2015-6147	26/2/15	41	EL EXPERIMENTO (DENOMINATIVA)	FREDDY ALEXANDER BREA SOSA
E/2015-6045	26/2/15	41	NUEVA REALIDAD (DENOMINATIVA)	EDDY MANUEL MARTINEZ MANZUETA
E/2015-6036	26/2/15	41	POR QUÉ NO SE ME OCURRIÓ A MI? (DENOMINATIVA)	CREATIVITAS INSTITUTO PARA EL DESARROLLO DE LA CREATIVIDAD, SRL
E/2015-4262	05/3/15	41	REVISTA CON ESPINOSA (DENOMINATIVA)	MANUEL JOSE RAMON ESPINOSA ROSARIO
E/2015-3566	06/2/15	42	ALFOLÍ (DENOMINATIVA)	PULSAR TECHNOLOGIES SRL
E/2015-6557	04/3/15	42	CONVARSOVIA.COM (DENOMINATIVA)	ANDRES PLINIO PEREZ DE LA ROSA
E/2014-31782	04/11/14	42	LADOHOST (DENOMINATIVA)	RONNY JOHAN PEÑA BAEZ
E/2015-3491	10/3/15	42	OFERTASTODAY SART (DENOMINATIVA)	ROSEL TORRES MATIAS
E/2015-6380	03/3/15	42	SISTEMA DEFENSA MAX-ONPD (DENOMINATIVA)	OFICINA NACIONAL DE DEFENSA PÚBLICA
E/2015-6790	05/3/15	42	SISTEMAS CARSYS (DENOMINATIVA)	CARLOS JOSE JIMENEZ
E/2014-36190	23/2/15	42	SOCIALES Y MAS SCM (DENOMINATIVA)	SANTA DE LA CRUZ MONTERO
E/2014-32795	11/3/15	43	RAM TACO GRILL (DENOMINATIVA)	RAMON ALVAREZ MALDONADO
E/2014-14287	19/5/14	1 42	EVENCOAT (DENOMINATIVA)	WOLF TRAX INC.
E/2014-14289	19/5/14	1 42	PLANTACTIV (DENOMINATIVA)	WOLF TRAX INC.
E/2015-6740	05/3/15	1 5	ACTIV-CAPO (DENOMINATIVA)	ACTIVBIO DE CARIBE SRL
E/2015-6734	05/3/15	1 5	ACTIVSATO (DENOMINATIVA)	ACTIVBIO DE CARIBE SRL
E/2015-6733	05/3/15	1 5	BIOMECTINA (DENOMINATIVA)	ACTIVBIO DE CARIBE SRL
E/2015-7312	10/3/15	1 5	VIGOLD (DENOMINATIVA)	ARYSTA LIFESCIENCE CORPORATION
E/2015-6738	05/3/15	1 5	VIVA-DUO (DENOMINATIVA)	ACTIVBIO DE CARIBE SRL
E/2015-6736	05/3/15	1 5	VIVAMETRINA (DENOMINATIVA)	ACTIVBIO DE CARIBE SRL
E/2015-6737	05/3/15	1 5	VIVAPRID (DENOMINATIVA)	ACTIVBIO DE CARIBE SRL
E/2015-4415	12/2/15	16 3 5	ESPIRAL-SEC (DENOMINATIVA)	PRODUCTOS FAMILIA S.A.
E/2015-7343	10/3/15	16 42 40	BLUTOPIA (DENOMINATIVA)	SMURFIT KAPPA PACKAGING LIMITED
E/2015-7136	09/3/15	29 32	LA FAMILIA LO ES TODO (LEMA COMERCIAL)	PASTEURIZADORA RICA, S.A.
E/2015-5155	18/2/15	3 16	FAMIPACK (DENOMINATIVA)	PRODUCTOS FAMILIA S.A.
E/2015-3071	03/2/15	3 4	MC CARE (DENOMINATIVA)	MOTUL
E/2015-5756	24/2/15	3 5	OPTI-FREE (DENOMINATIVA)	NOVARTIS AG
E/2015-6039	26/2/15	3 5 16 32 35 41	HAZ ALGO MARAVILLOSO, VIVE TU VIDA SIN PAUSAS (LEMA COMERCIAL)	GRUPO OMNILIFE, S.A. DE C.V.
E/2015-5154	18/2/15	3 5 31	AMOR POR CUIDARLOS BIEN (LEMA COMERCIAL)	PRODUCTOS FAMILIA S.A.
E/2014-16013	17/10/14	30 32	RIGHT CHOICE BY COFRASA (DENOMINATIVA)	CONCENTRADO DE FRAGANCIAS Y SABORES, S.R.L.
E/2014-20030	17/10/14	30 32	RIGHT PRICE BY COFRASA (DENOMINATIVA)	CONCENTRADO DE FRAGANCIAS Y SABORES SRL
E/2014-23955	20/8/14	35 38	CDISCOUNT (DENOMINATIVA)	CDISCOUNT
E/2015-4817	17/2/15	38 41	SUNDANCETV (DENOMINATIVA)	SUNDANCE ENTERPRISES, INC.
E/2015-2568	29/1/15	5 10	ACCU-CHEK INSTANT (DENOMINATIVA)	ROCHE DIAGNOSTICS GMBH
E/2014-32636	13/11/14	5 29 30	EL SAQUITO DE VITAL (LEMA COMERCIAL)	CASA ALIMENTARIA HENSO , SRL
E/2015-6485	03/3/15	6 16	KINGORIGIN (DENOMINATIVA)	CENTRO CUESTA NACIONAL, SAS
E/2015-7882	13/3/15	7 9 11	MONDIAL (DENOMINATIVA)	MK ELECTRODOMESTICOS MONDIAL S.A
E/2015-6646	04/3/15	9 11	INTELIAIR (DENOMINATIVA)	ENERGY EXPERTS NOW, EEN, S.R.L

CAMBIO DE TITULAR

NOMBRES COMERCIALES

(111) # REG.	(561) NOMBRE COMERCIAL	(510) ACTIVIDAD	(732) TITULAR
228872	AGROVETERINARIA EL GANADERO COTUISANO	VENTA DE PRODUCTOS AGROQUIMICOS	JOSE FRANCISCO GARCIA MENA
403655	ASADERO EL PALENQUE	VENTA DE COMIDAS, REFRIGERIOS, BEBIDAS ALCOHOLICAS	ERICK LEONEL PEREZ MEJIAS
186391	CAMPING TOURS	TOURS OPERADOR	CAMPING TOURS, S.R.L.
382157	CENTRO AUTOMOTRIZ VALET & PEREZ	VENTA DE GOMAS Y REPUESTOS NUEVOS Y USADOS PARA VEHICULOS	DIOGENES VALET MARTINEZ
280048	CENTRO EDUCATIVO TIA MILLY	EDUCACION INICIAL, BASICA Y MEDIA	SULEYKA YASMIN MERCEDES DE VARGAS
172620	CHOCOLATES BEST BUB	GALLETAS Y CHOCOLATES Y DERIVADOS DE CACAO	CHOCOBEST DEL CARIBE, S.R.L.
172619	CHOCOLATES BEST CHOKOLA	CHOCOLATES Y COLA PROCEDENTES DE CACAO	CHOCOBEST DEL CARIBE, S.R.L.
351321	D ASIATICA BOYS	IMPORTACINES DE PIEZAS DE VEHICULOS	JUANA BAUTISTA MARTINEZ
339559	FARMACIA CARMEN LIDIA	VENTA DE PRODUCTOS FARMACEUTICOS	JOSE GERMAN PICHARDO LIRIANO Y CARMEN LIDIA PICHARDO LIRIANO
56026	FARMACIA DEL VALLE	VENTAS DE MEDICAMENTOS	RIGOBERTO ANTONIO ESQUEA CERDA / JOSE FRANCISCO JAVIER CONTRERAS MATTA
233269	FARMACIA SABANA BUEY	VENTA DE MEDICAMENTOS Y A SATISFACES LAS NECESIDADES DE LA COMUNIDAD	LUCILA ALTEMIA SOTO SOTO
368038	GRUPO CARIBBEAN NETWORK	EXPLOTACION DE SERVICIOS DE TELECOMUNICACIONES TANTO RADIAL COMO TELEVISIVA	JUAN GUILLERMO ALMONTE BONILLA
305669	GRUPO GOMEZ ORIENTAL	OBRAS RELACIONADAS CON LA CONSTRUCCION, REPARACION DE VIVIENDAS, DECORACIONES, DISEÑOS	OSCAR GOMEZ PAULINO
385920	HERODES BURGERS	RESTAURANTE, VENTA DE COMIDA Y BEBIDAS ALCOHOLICAS Y NO ALCOHOLICAS	OSCAR GABRIEL CURIEL RODRIGUEZ Y LUCINDA EMELINDA RODRIGUEZ RESTITUYO
361968	ISC & ASOCIADOS	PRESTACION DE SERVICIOS Y TRABAJOS DE CONSTRUCCION Y EBANISTERIA	RICARDO MANUEL QUEZADA CAMACHO
186815	MAGYCORP	VENTA, DISTRIBUCION E IMPLEMENTACION DE SOLUCIONES TECNOLOGICAS	ARTURO JOSE BALAGUER COSTE
397090	NUVI GLOBAL DOMINICANA	DISTRIBUCION, IMPORTACION Y VENTA DE SUPLEMENTOS NATURALES.	NUVI GLOBAL CORPORATION
378360	ODI'S KITCHEN	SERVICIO DE DELIVERY DE COMIDA SALUDABLE	ODILIS MASSIEL JIMENEZ SALAZAR
395686	ONCLICK AGROOCEANO	COMPRA, VENTA, IMPORTACION Y EXPORTACION DE PRODUCTOS AGROPECUARIOS Y AVICOLAS	HELEN KIM
103679	OPTIMAX	COMPRA Y VENTA DE ESPEJUELOS, COMERCIALIZACION DE LENTES	OPTIMAX, S.R.L.
391785	ORLANDO FERNANDEZ Y PROVISIONES, ORFEVEPRO	ALMACEN DISTRIBUCION DE PLASTICOS, PRODUCTOS DE LIMPIEZA Y ALIMENTOS COSMETIBLE Y VELAS	JOSE ORLANDO FERNANDEZ TEJEDA
328661	PEMICA	SERVICIOS DE SEGURIDAD CORPORATIVA, DIGASE LA VENTA, DISTRIBUCION, ASESORIA EN MATERIA DE SEGURIDAD	PEMICA, X-SEG, S.A.
328661	PEMICA	SERVICIOS DE SEGURIDAD CORPORATIVA, DIGASE LA VENTA, DISTRIBUCION, ASESORIA EN MATERIA DE SEGURIDAD	PEMICA, X-SEG, S.R.L.
328661	PEMICA	SERVICIOS DE SEGURIDAD CORPORATIVA, DIGASE LA VENTA, DISTRIBUCION, ASESORIA EN MATERIA DE SEGURIDAD	PEMICA, S.R.L.
384984	RADIO VISION EDUCATIVA, RVE	ENTIDAD SIN FINES DE LUCRO, DEDICADA AL FOMENTO Y EL DESARROLLO DE LA EDUCACION	UNIVERSIDAD TECNOLOGICA DE SANTIAGO (UTESA)
247776	TALLERMAX	SERVICIOS AUTOMOTRICES	FRAMI GIORBANIA GONZALEZ MILANES.
345252	YAJAIRA INDUSTRIAL	FABRICACION DE PRODUCTOS QUIMICOS	YAJAIRA INDUSTRIAL, S.R.L.

CAMBIO DE DIRECCION

NOMBRES COMERCIALES

(111) # REG.	(561) NOMBRE COMERCIAL	(732) TITULAR	(732)NUEVA DIRECCION
392332	DAYTONA INVESTMENTS	LUIS MARIANO RODRIGUEZ CABELLO	Av. El Parque con Segunda Transversal, Residencia Villa Lucia. Piso 3, Apto 3-B. Campo Alegre, Minicipio Chacao, Estado Miranda, Venezuela.
187143	INVERSIONES URLI	PEDRO PORFIRIO URRTIA SANGIOVANNI	Av. Sarasota No.39, Torre Empresarial Sarasota Center, 6to. Piso, Sector Bella Vista, Santo Domingo, R.D.
328661	PEMICA	PEMICA, S.R.L.	Avenida Abraham Lincoln, #21, Ensanche Paraiso, Santo Domingo, Rep.Dom.
187503	REPRESENTACIONES URLI	PEDRO PORFIRIO URRTIA SANGIOVANNI	Av. Pedro H. Ureña No.150, Torre Diandy XIX, piso 3, Sector La Esperilla

FUSION

MARCAS DE FABRICA

(111)# REG.	(511) CL. INT.	(561) MARCA	(732) NUEVO TITULAR
18211	5	MALTLEVOL	CHURCH & DWIGHT CANADA CORP.

PASA A LA PÁGINA SIGUIENTE

RENOVACIONES

NOMBRES COMERCIALES

(111) # REG.	(561) NOMBRE COMERCIAL	(510) ACTIVIDAD	(732) TITULAR
179693	ACERO EL AGUILA	CONSTRUCCION DE NAVES INDUSTRIALES Y COMERCIALES	SANTIAGO ANTONIO SOLANO
57043	ARTE DETALLES ROMY, S.A.	COMPRA, VENTA Y DISTRIBUCION DE OBRAS DE ARTE Y ENMARCADO	ARTE DETALLES ROMY, S.A.
187984	ASOCIACION EX-A-TEC DOMINICANA	PROMOVER Y DESARROLLAR LA MAS AMPLIA INTEGRACION ENTRE SUS MIEMBROS Y SUS RESPECTIVAS FAMILIAS	ASOCIACION EX-A-TEC DOMINICANA
179451	ASOCIACION JUVENIL DE GUANITO ASOJUGUA	SERVICIOS DE AYUDA COMUNITARIA A LOS NECESITADOS DE LA PROVINCIA DE ELIAS PIÑA	DELERIO VALDEZ PANIAGUA
186640	BANCO HERBON	BANCO MULTIPLE	AQUILES HERNANDEZ BONA
188083	BANCO PROVIDENCIAL	BANCO MULTIPLE	BANCO DE AHORRO Y CREDITO PROVIDENCIAL, S.A.
186391	CAMPING TOURS	TOURS OPERADOR	CAMPING TOURS, S.R.L.
184658	CARIBBEAN HOTEL AMENITIES (LOGO)	DISTRIBUCION DE PRODUCTOS HOTELEROS	LUIS MANUEL MEJIA SANCHEZ
60822	CASA DEL TORNILLO L & R	VENTA DE ARTICULOS DE FERRETERIA Y TORNILLOS EN GENERAL	OMAR ANTONIO UREÑA SANCHEZ
183610	CENTRO DE ODONTOLOGIA INTEGRAL MELLA COIM	SERVICIOS ODONTOLOGICOS, VENTAS DE MATERIALES ODONTOLOGICOS EN GENERAL	YULISSA IDELISA MERCADO ROSARIO
187159	CENTRO EDUCATIVO ABEJA REYNA	ENSEÑANZA Y DE APRENDIZAJE DE LA EDUCACION	REINA EDUARDA PEÑA ENCARNACION
61825	CENTRO EDUCATIVO CRISTIANO	IMPARTIR EDUCACION EN LOS NIVELES DE ENSEÑANZA; PRE-ESCOLAR, BASICA Y MEDIA	ERIKA ALMONTE DE BARETT
186769	CENTRO MEDICO CORAL-LA ROMANA	SERVICIOS MEDICOS EN GENERAL	RITA ISABEL ENCARNACION MARTINEZ/ LUIS MARIA PEÑA LARA
180759	CENTRO MEDICO LAS MATAS	PRESTAR SERVICIOS MEDICOS EN GENERAL Y LABORATORIO	SILVANO MAURICIO ESTEVEZ MORROBEL
60840	CENTRO MEDICO REAL	PRESTAR SERVICIOS MEDICOS, FARMACEUTICOS Y AFINES	JOSE ANTONIO CAMILO CAMILO
184612	CHOCOCLUB- REPUBLICA DOMINICANA	ASOCIACION SIN FINES DE LUCRO, DEDICADA A PROMOVER LA CULTURA Y EL CONOCIMIENTO SOBRE LAS PROPIEDADES	RIZEK, C POR A.
185711	COMERCIALIZADORA TROPICAL SAN CRISTOBAL	COMPRAR, VENDER, EXPORTAR TODO TIPO DE PRODUCTOS AGROINDUSTRIALES	JOSE MIGUEL NUÑEZ MORILLO
190512	CORPORACION DEPORTIVA DE SAN PEDRO DE MACORIS	ADMINISTRACION, DIRECCION Y MANEJO DE EQUIPOS DEPORTIVOS EN SENTIDO GENERAL	CESAR MIGUEL ENRIQUE FERIS IGLESIAS/ JOSE MIGUEL BONETTI/ DOMINGO DAUHAJRE
190512	CORPORACION DEPORTIVA DE SAN PEDRO DE MACORIS	ADMINISTRACION, DIRECCION Y MANEJO DE EQUIPOS DEPORTIVOS EN SENTIDO GENERAL	CESAR MIGUEL ENRIQUE FERIS IGLESIAS/ JOSE MIGUEL BONETTI/ DOMINGO DAUHAJRE
184758	DEVOTED TO REPRESENTING FOREIGN CLIENTS IN THE DOMINICAN REPUBLIC (SLOGAN)	SUMINISTRO DE INFORMACION, DE MATERIALES Y CONSULTORIA O ASESORIA, EN RELACION A ASUNTOS LEGALES	GUZMAN ARIZA & ASOCIADOS, S.A.
180962	DIFO TENNIS	DISTRIBUCION Y VENTA DE TODO TIPO DE TENNIS EN GENERAL	HERACLITO DIFO CARABALLO
179175	DISTRIBUIDORA FARMACEUTICA ABC (LOGO)	DISTRIBUCION, COMPRA, VENTA, REPRESENTACION DE MEDICAMENTOS EN GENERAL	JUAN OSVALDO HOLGUIN RAMIREZ
179910	DISTRIBUIDORA META COMERCIAL	BRINDAR LOS SERVICIOS DE VENTAS DE PRODUCTOS FARMACEUTICOS, COSMETICO Y FANTASIA EN GENERAL	MAXIMO CROUSETT FRIAS
187553	EMPRESA COMUNITARIA DE RECOGIDA DE BASURA LOS TRES BRAZOS	REALIZAR LA RECOLECCION DE LOS RESIDUOS SOLIDOS A TODOS LOS USUARIOS	VICTOR MANUEL MARTINEZ UREÑA
188704	EXPERTISA	DESARROLLO ORGANIZACIONAL, SISTEMA DE RECURSOS HUMANOS	MARIA ESTHER FERNANDEZ CEDEÑO DE PEREZ
187057	FABRICA DE TUBOS CHE ESTRELLA	FABRICACION DE TODO TIPO DE TUBOS DE CAÑERIAS Y USO MULTIBLES EN GENERAL	FABRICA DE TUBOS CHE ESTRELLA
184556	FARMACIA BADIRA	COMERCIALIZAR PRODUCTOS FARMACEUTICOS NACIONALES E INTERNACIONALES LEGALMENTE REGISTRADOS EN EL PAIS	BADIRA MARGARITA ARBAJE SANCHEZ
186014	FARMACIA FERREIRA	VENTAS DE MEDICAMENTOS Y PRODUCTOS DE FARMACIA	DOLORES ALTAGRACIA RAMON DE LOS SANTOS FERREYRA
81887	FARMACIA LAS MARGARITAS	VENTA DE PRODUCTOS FARMACEUTICOS	CARLOS LUIS TOLENTINO
184686	FARMACIA LEYDI DIAZ MARTINEZ	COMPRA, VENTA Y DISTRIBUCION DE PRODUCTOS FARMACEUTICOS	JIMMY LEYDI DIAZ MARTINEZ
187261	FUNDACION GESTION FUNDAMENTAL RACADO	FORTALECIMIENTO DE LA PARTICIPACION DE LA SOCIEDAD	RAMON ANTONIO CANELO DOMINGUEZ
10240	GILLETTE DOMINICANA	OPERACIONES MOBILIARIAS	GILLETTE DOMINICANA, S.A.S
186583	GLOBAL HUMAN RESOURCES INTERNET ADMINISTRATION (GLOHRIA)	CREACION Y PROGRAMACION DE SOFTWARE, IMPARTIR ENTRENAMIENTOS PARA MANEJO DEL MISMO	GUSTAVO ADOLFO DE HOSTOS MOREAU
183665	GRUPO ANCLA	SERVICIOS DE ACTIVACION Y VENTA DE CELULARES, DECORACION DE INTERIORES, ASESORIA DE NEGOCIOS	CLAUDIO ALFREDO REYES LOPEZ
186034	GUZMAN ARIZA THE DOMINICAN REPUBLIC LAW FIRM (LEMA)	SUMINISTRO DE INFORMACION, DE MATERIALES Y CONSULTORIA O ASESORIA, EN RELACION A ASUNTOS LEGALES	GUZMAN ARIZA & ASOCIADOS, S.A.
184657	HIPERMERCADO LA FUENTE (LOGO)	LOGO	HIPERMERCADO LA FUENTE, S.A.
58995	HOSTAL ZAPATA	HOSPEDAJE DE TURISTAS Y SERVICIO DE COMIDA Y BEBIDAS (RESORT)	GABRIEL ERNESTO ZAPATA DE LEON
188473	I. E. DESOTO & ASOC	COMPRA Y VENTA DE BIENES MUEBLES E INMUEBLES	EFRAIN VILLEGAS QUINTERO
187245	INDARCA	FABRICACION DE ARTICULOS EN PIEL Y DERIVADOS	NICOLAS ALFONSO VASQUEZ OCAMPO
186781	INDUSTRIAS PLUS B & G.	FABRICACION DE DIVERSOS PRODUCTOS (CLORO, SHAMPOO, LIQUIDO DE CALZADO, DESINFECTANTE)	LORENZO BALDERA GARCIA
195270	INSTITUTO DESOTO	PROMOVER LA INVESTIGACION, DEFENSA Y DIVULGACION DE LOS VALORES HISTORICOS	FEDERACION INTERNACIONAL DE AYUDA SOCIAL, ECOLOGICA Y CULTURAL, INC. (FIADASEC)
184567	INVERSIONES PUERTO BALLARTA	CONSTRUCCION, EDIFICACION, COMPRA Y VENTA A CORTO Y LARGO PLAZO	INGENIEROS CONSULTORES DEL CARIBE, S.A.
184567	INVERSIONES PUERTO BALLARTA	CONSTRUCCION, EDIFICACION, COMPRA Y VENTA A CORTO Y LARGO PLAZO	INGENIEROS CONSULTORES DEL CARIBE, S.A.
187143	INVERSIONES URLI	PROMOVER, DESARROLLAR E INVERTIR EN EMPRESAS COMERCIALES E INDUSTRIALES	PEDRO PORFIRIO URRUTIA SANGIOVANNI
179893	LA IGLESIA DE DIOS DE LA BIBLIA	INSTITUCION SIN FINES DE LUCRO, ACTIVIDAD RELIGIOSA DE PREDICAR Y PUBLICAR EL EVENGELIO POR TODO EL MUNDO	JUAN PIMENTEL
37	LA SIRENA, C. POR A.	DISTINGUIR ESTABLECIMIENTOS COMERCIALES EN LA CIUDAD DE SANTO DOMINGO	GRUPO RAMOS, S.A.
37	LA SIRENA, C. POR A.	DISTINGUIR ESTABLECIMIENTOS COMERCIALES EN LA CIUDAD DE SANTO DOMINGO	GRUPO RAMOS, S.A.
62053	LABORATORIOS KIN	ELABORACION, COMERCIALIZACION Y EXPLOTACION DE PRODUCTOS QUIMICOS, FARMACEUTICOS, MEDICINALES, DESINFECTANTES	LABORATORIOS KIN
192614	MOTO PLAZA FONDEUR	COMPRA, VENTA Y FINANCIAMIENTO DE VEHICULOS DE MOTOR	FERNANDO VIDAL FONDEUR ROSADO
179568	MULTISERVICIOS VETERINARIOS ESTEVEZ MULTIVET	COMERCIALIZACION DE PRODUCTOS AGROPECUARIOS	PEDRO DARIO ESTEVEZ ESTEVEZ
61520	PIZZERIA RESTAURANTE EL COCO	VENTA DE COMIDAS NACIONALES Y EXTRANJERAS	PABLO ROQUE FLORENTINO
186109	PRODUCCIONES ELLA Y EL	PRODUCCION DE PROGRAMAS DE TELEVISION, RELACIONES PUBLICAS, ESTRATEGIAS DE MARKETING	CARMEN ZINAYDA M GEMELIN RODRIGUEZ SANTOS
188026	REINA SANTO	REALIZAR OPERACIONES COMERCIALES, INDUSTRIALES, ASESORIAS DE TIPO EN TODAS LAS AREAS	NADINE FRANCES RIEDL-CARDOZO/ PETER REINHARD RIEDL
187503	REPRESENTACIONES URLI	REPRESENTACIONES DE INVERSIONISTAS NACIONALES Y EXTRAJEROS EN OPORTUNIDADES DE NEGOCIOS DE MARCA DE FABRICAS	PEDRO PORFIRIO URRUTIA SANGIOVANNI
148747	SALAMI SUPER ESPECIAL BODEGA SANGIOVANNI	EMBUTIDOS	CENTRAL ROMANA CORPORATION, LTD./ DIVISION AGROCARNE
187300	SANDERSON DOMINICANA	COMERCIALIZACION, DISTRIBUCION IMPORTACION EXPORTACION DE PRODUCTOS FARMACEUTICOS Y MEDICINALES GASTABLES MEDICOS	HOSPIFAR, C. POR A.
182592	SERVICIOS DE INGENIERIA Y ALQUILER DE EQUIPOS PESADOS ROALDI	SERVICIOS DE INGENIERIA, ALQUILER Y VENTA DE EQUIPOS PESADOS Y DE CONSTRUCCION	ROSANGEL ALTAGRACIA MORFA MORA
177758	SERVICIOS DE VOLUNTARIADO IGNACIANO EN REPUBLICA DOMINICANA (SERVIR D)	ACTIVIDADES CULTURALES Y RELIGIOSAS, COLABORANDO CON PERSONAS EN ESTADO DE POBREZA	ELISA VIRGINIA VERAS ESTEVEZ
188393	SERVICIOS ELECTROMECANICOS SERELEC	CONTRATISTA ELECTROMECANICA	LEONARDO ANTONIO BARIAS ROJAS
193729	SOLWAYS TOURS	OPERADORA TURISTICA, VENDER BOLETOS AEREOS , PAQUETES TURISTICOS	GESMESOL, S.A.
193332	SOLWAYS VIAJES	OPERADORA TURISTICA, VENDER BOLETOS AEREOS , PAQUETES TURISTICOS	GESMESOL, S.A.
184078	SUPER FARMACIA ALONZO & M.	COMPRA, VENTA Y DISTRIBUCION DE PRODUCTOS FARMACEUTICOS	LUIS ENRIQUE DE MOYA GOMEZ
185063	UNIDERMA IMPORT	VENTA DE PRODUCTOS FARMACEUTICOS Y DE LABORATORIOS	UNIDERMA IMPORT, S.R.L.t
185446	UNIFORMES PRIMIUM	VENTA DE UNIFORMES	LUCILA VELEZ JAVIER

CAMBIO DE DIRECCION

MARCAS DE FABRICA

(111) # REG.	(511) CLASE INTL	(561) MARCA	(732) TITULAR	(732) NUEVA DIRECCION
56341	8	EXCEL	THE GILLETTE COMPANY	One Gillette Park, Boston, Massachusetts 02127 Estados Unidos de América
38710	9	ALPS	ALPS ELECTRIC CO., LTD	1-7, Yukigaya-otsukamachi Ota-ku Tokyo Japon
147938	9	KONICA MINOLTA	KONICA MINOLTA HOLDINGS, INC.	Japón 1-6-1 Marunouchi, Chiyoda-ku, Tokio Japón
147938	9	KONICA MINOLTA	KONICA MINOLTA, INC.	Japón 2-7-2 Marunouchi, Chiyoda-ku, Tokio Japón
134967	20	SNAIDERO (DISEÑO)	SNAIDERO RINO, SPA.	Viale Rino Snaidero cav. Del Lavoro n15.33030 Majano, (UD), Italy.
85780	30	KISS COOL	CADBURY FRANCE	143 Boulevard Romain Rolland 75685 Paris-Cedex 14 Francia
219086	33	RON BERMUDEZ BLANCO	J. ARMANDO BERMUDEZ & Co., S.A.	Calle Domingo O Bermúdez No. 1, Reparto Bermúdez, Santiago.
152562	16,43	CERRUTI 1881 (MIXTA)	CERRUTI 1881 s.a.s.	Francia 3, Place de la Madeleine 75008 Paris Francia
187228	2,5,10,16, 25,28,35,41	PURE ROMANCE	PURE ROMANCE, LLC.	655 Plum Street, Cincinnati, Ohio 45202, Estados Unidos de Norteamérica.
55173	3,21	COOL WAVE	THE GILLETTE COMPANY	One Gillette Park, Boston, Massachusetts 02127 Estados Unidos de América
2546	3,21	GILLETTE	THE GILLETTE COMPANY	One Gillette Park, Boston, Massachusetts 02127 Estados Unidos de América
148158	35,36,39	DISEÑO DE CIRCULO DIVIDIDO VERTICALMENTE (FIGURATIVA)	DINERS CLUB INTERNATIONAL LTD	New York 2500 Lake Cook Road Riverwoods, Illinois 60015 Estados Unidos de America.
3099	7,8,9	MARTINDALE	RALPH MARTINDALE & CO. LIMITED	Crocodile House, Strawberry Lane, Willenhall, West Midlands, WV 13 3rs, England

RENOVACIONES

MARCAS DE FABRICA

(111) # REG.	(511) CL. INTL	(561) MARCA DE FABRICA	(732) TITULAR
147599	1	20 MULE TEAM (MIXTA)	U.S. BORAX INC.
149725	3	BE SEXY CY˝ZONE (MIXTA)	EBEL INTERNATIONAL LIMITED
23992	3	DIVERSEY	DIVERSEY, INC.
78807	3	ES	ALINTER, S.A.
147821	3	GESTACARE (DENOMINATIVA)	LABORATORIOS PRODUCTOS INDUSTRIALES, S.A.
149104	3	JIMMY CHOO (DENOMINATIVA)	J. CHOO LIMITED
78808	3	SHARON	ALINTER, S.A.
77162	3	SO PRETTY DE CARTIER	CARTIER INTERNATIONAL AG
77106	3	SOLTEX Y DISEÑO	WEST, S.A.
80860	3	TERROR (Y LOGOTIPO)	ALINTER, S.A.
23933	3	ULTRA SHEEN	JOHNSON PRODUCTS COMPANY, INC.
3055	4	HAVOLINE	CHEVRON INTELLECTUAL PROPERTY LLC.
148205	4	TECHRON (DENOMINATIVA)	CHEVRON INTELLECTUAL PROPERTY LLC.
78472	5	AGROGESICO FLU	ACROMAX DOMINICANA, S.A.
147073	5	AMEVERM (DENOMINATIVA)	PANALAB SOCIEDAD ANONIMA
24126	5	ASENLIX	AVENTIS PHARMA S,A,
148859	5	ATENUA (DENOMINATIVA)	LABORATORIOS PRODUCTOS INDUSTRIALES, S.A.
78679	5	BETA- BIOTIC	ACROMAX DOMINICANA, S.A.
79466	5	BIO-TROPIN (EN LETRES DE MOLDE)	FERRING B.V.
76998	5	CAMPTOSAR	YAKULT HONSHA CO., LTD
148566	5	CARDIOPILL-LAM (DENOMINATIVA)	LABORATORIOS DE APLICACIONES MEDICAS S.A (LAM)
147420	5	CERENIA (DENOMINATIVA)	ZOETIS P LLC.
148868	5	CFR TACE (DENOMINATIVA)	INVERSIONES KOMODO, S.A.
147798	5	CLARIPRIN	LABORATORIOS PRODUCTOS INDUSTRIALES, S.A.
147862	5	CLARUS (DENOMINATIVA)	LABORATORIOS PRODUCTOS INDUSTRIALES, S.A.
147095	5	CLUVAX	LABORATORIOS RECALCINE, S.A.
149407	5	CONECT (DENOMINATIVA)	LABORATORIOS PRODUCTOS INDUSTRIALES, S.A.
148556	5	CORAPILL-LAM (DENOMINATIVA)	LABORATORIOS DE APLICACIONES MEDICAS S.A (LAM)
149589	5	DESNASAL (DENOMINATIVA)	ACROMAX DOMINICANA, S.A.
147345	5	DISEÑO DE DELFIN (FIGURATIVA)	CHURCH & DWIGHT CO., INC.
24013	5	DIVERSEY	DIVERSEY, INC.
145971	5	DOLOMEF	ACROMAX DOMINICANA, S.A.
147261	5	ECRAVTA (DENOMINATIVA)	AVENTIS PHARMA S,A,
146727	5	ENERDAY	LABORATORIOS RECALCINE, S.A.
78643	5	ESPIDIFEN	ZAMBON, S.P.A.
145963	5	FARMAWEB	LABORATORIOS DE APLICACIONES MEDICAS S.A.
88207	5	FASPIC	ZAMBON, S.P.A.
146826	5	FEMELLE	LABORATORIOS RECALCINE
148617	5	FLOXAPRIN (DENOMINATIVA)	LABORATORIOS PRODUCTOS INDUSTRIALES, S.A.
78253	5	FLUREXOL- FORTE	ACROMAX DOMINICANA, S.A.
147518	5	FLUSONA (DENOMINATIVA)	LABORATORIOS RECALCINE, S.A.
147732	5	HIPERFLEX	LABORATORIOS RECALCINE, S.A.
79435	5	HYDRAPRES	LABORATORIOS RUBIO, S.A.
147350	5	HYVAR (DENOMINATIVA)	E.I. DUPONT DE NEMOURS & COMPANY
149591	5	IONASAL (DENOMINATIVA)	ACROMAX DOMINICANA, S.A.
147362	5	KROVAR (DENOMINATIVA)	E.I. DUPONT DE NEMOURS & COMPANY
77773	5	LAXALOSA	ACROMAX DOMINICANA, S.A.
18211	5	MALTLEVOL	CHURCH & DWIGHT CANADA CORP.
150101	5	NEXIUM MUPS (DENOMINATIVA)	ASTRAZENECA AB
77060	5	OGASTRO	TAKEDA PHARMACEUTICAL COMPANY LIMITED
149595	5	PARAFLAT (DENOMINATIVA)	ACROMAX DOMINICANA, S.A.
147258	5	PODEVTA (DENOMINATIVA)	AVENTIS PHARMA S,A,
78985	5	POMPIS	CESAR IGLESIAS, C. POR A.
147361	5	POULVAC MATERNAVAC (DENOMINATIVA)	ZOETIS SCHWEIZ GMBH
78254	5	PREVENOX FORTE	ACROMAX DOMINICANA, S.A.
146818	5	RECAMICINA	LABORATORIOS RECALCINE, S.A.
146821	5	RINOFILAX	LABORATORIOS RECALCINE, S.A.
38200	5	ROVRAL	FMC AGRICULTURA PRODUCTS INTERNATIONAL AG
77042	5	RUSS Y DISEÑO	WEST, S.A.
77054	5	SANFER	LABORATORIOS SANFER, S.A. DE C. V.
147167	5	SINCROMAG (DENOMINATIVA)	ZAMBON, S.P.A.
146250	5	SOLUDERMIS	SUED FARMACEUTICA C. POR A.
147861	5	TRIGLIFIN (DENOMINATIVA)	PANALAB SOCIEDAD ANONIMA
39080	5	UROMAX	ACROMAX DOMINICANA, S.A.
147727	5	VADIRAL (DENOMINATIVA)	LABORATORIOS RECALCINE, S.A.
79460	5	VISIMAX- LUBRICANTE	ACROMAX DOMINICANA, S.A.
39079	5	VISTAMAX	ACROMAX DOMINICANA, S.A.
150096	5	XL-3 (DENOMINATIVA)	GENOMMA LABORATORIES MEXICO, S.A. DE C.V.
79367	5	ZEBU	CALIDAD A TIEMPO, S.A.
18515	7	HONDA	HONDA GIKEN KOGYO KABUSHIKI KAISHA (HONDA MOTOR CO., LTD)
147542	7	P PULVOMATIC (MIXTA)	EBROACERO S.A.
148416	8	NICHOLSON (MIXTA)	COOPER BRANDS, INC.
38710	9	ALPS	ALPS ELECTRIC, CO. LTD
38906	9	DOS LETRAS "C" ENTRELAZADAS	CARTIER INTERNATIONAL AG
149687	9	JIMMY CHOO (DENOMINATIVA)	J. CHOO LIMITED
147938	9	KONICA MINOLTA	KONICA MINOLTA, INC.
145484	10	MAGNUM	CHURCH & DWIGHT CO., INC.
74013	10	TROJAN	CHURCH & DWIGHT CO., INC.
74012	10	WARRIOR HEAD LOGO (DISEÑO DE CABEZA DE GUERRERO)	CHURCH & DWIGHT CO., INC.
146793	12	CHARGER	FCA US LLC
147694	12	LS460L (DENOMINATIVA)	TOYOTA JIDOSHA KABUSHIKI KAISHA (TAMBIEN HACIENDO NEGOCIOS COMO TOYOTA MOTOR CORPORATION)
24150	12	MERCEDES BENZ (SIMBOLO)	DAIMLER AG
149695	16	AD (DENOMINATIVA)	ADVANCE MAGAZINE PUBLISHERS INC.
147704	16	DISEÑO DE DOS CIRCULOS ENTRELAZADOS (FIGURATIVA)	MASTERCARD INTERNATIONAL INCORPORATED
76937	16	FUNDAS DE BASURA ARPE	FUNDAS DE BASURA ARPE
79225	16	MASTERCARD GLOBAL SERVICE	MASTERCARD INTERNATIONAL INCORPORATED
5315	16	SUPERMAN-SUPERHOMBRE	WARNER BROS. INC.
148743	18	DISEÑO DE LAS LETRAS K Y S (MIXTA)	KATE SPADE LLC
148203	18	KATE SPADE NEW YORK (DENOMINATIVA)	KATE SPADE LLC
150039	18	LANCEL (DENOMINATIVA)	LANCEL INTERNATIONAL SA
75111	21	TROY	PILOÑA COMERCIAL S.R.L.
24001	25	HUSH PUPPIES	WOLVERINE WORLD WIDE, INC.
147913	29	ESTELAR INDUVECA SALCHICHA (MIXTA)	INDUVECA, S.A.
147414	29	PACIFICO AZUL (MIXTA)	ALIMENTOS PROSALUD S.A.
147412	29	PACIFICO AZUL (MIXTA)	ALIMENTOS PROSALUD S.A.
147057	29	SARDIMAR (MIXTA)	ALIMENTOS PROSALUD S.A.
149674	29	VIDALAC (MIXTA)	INDUSTRIA DE EMPAQUES MULTIPLES ALMA ROSA, C. X A. (IDEMALCA)
148242	30	ANGEL (MIXTA)	ANGEL YEAST STOCK CO., LTD.
76163	30	BELLA	TRANSAGRICOLA, S.R.L.
76200	30	BELLA	TRANSAGRICOLA, S.R.L.
146909	30	BONITO	HELADOS BON, C, POR A.
77188	30	BUGLES	GENERAL MILLS, INC.
24050	30	CAFÉ MOLIDO SANTO DOMINGO	INDUSTRIAS BANILEJAS, C. POR A.
39270	30	CAFÉ SANTO DOMINGO	INDUSTRIAS BANILEJAS, C. POR A.
149607	30	DISEÑO CIRCINADO EN FIGURA DE CARACOL (FIGURATIVA)	ANGEL YEAST STOCK CO., LTD.
39269	30	INDUBAN	INDUSTRIAS BANILEJAS, C. POR A.
146805	30	INDUBAN SUPREMO (MIXTA)	INDUSTRIAS BANILEJAS, C. POR A.
146803	30	K-T-DRA (LOGO)	ALIMENTOS MULCOVEN C.A.
14160	30	TINTO	INDUSTRIAS BANILEJAS, C. POR A.
147149	30	TODDY (DENOMINATIVA)	RICARDO ALBERTO MOLINI
149278	30	TODDY(MIXTA)	RICARDO ALBERTO MOLINI
76860	31	PEPINOS PICKLES M-O	ARPECIA
147227	32	AGUA FONT LIVE (MIXTA)	DISTRIBUIDORA ATLANTICA DEL NORTE, S.A.
78496	32	BECK´S (PALABRA)	BRAUEREI BECK GMBH & CO. KG
24118	32	CARLSBERG	CARLSBERG A/S
147381	32	GALLO (DENOMINATIVA)	CERVECERIA CENTROAMERICANA, S.A.
150019	32	NUCITA (DENOMINATIVA)	COLOMBINA S.A.
76891	32	SIROPS PANKAKES M-O	ARTURO PERALTA
147037	32	SKOL (DENOMINATIVA)	CERVEJARIAS REUNIDAS SKOL CARACU S.A.
24214	33	100 PIPERS	CHIVAS HOLDINGS (IP) LIMITED
147273	33	EL FORTACHON	BODEGAS BARCELO, C.X.A.
146532	33	RON COLUMBUS IMPERIAL	INVERSIONES EBLIN, S.A.
79364	34	DE HUIFKAR (PALABRAS)	AGIO SIGARENFABRIEKEN N.V.
147287	35	CAMPER Y DISEÑO	CAMPER, S.L.
148516	36	MASTERSEGURO DE AUTOS (DENOMINATIVA)	MASTERCARD INTERNATIONAL INCORPORATED
148515	36	MASTERSEGURO DE VIAJES (DENOMINATIVA)	MASTERCARD INTERNATIONAL INCORPORATED
148129	36	MEMBERSHIP REWARDS (DENOMINATIVA)	AMERICAN EXPRESS MARKETING & DEVELOPMENT CORP.
146920	36	PRESTAMAS DE LA ASOCIACION LA NACIONAL DE AHORROS Y PRESTAMOS (DENOMINATIVA)	ASOCIACION LA NACIONAL DE AHORRROS Y PRESTAMOS PARA LA VIVIENDA
146914	36	PRESTAMOS EMPRESARIALES DE LA ASOCIACION LA NACIONAL DE AHORROS Y PRESTAMOS (DENOMINATIVA)	ASOCIACION LA NACIONAL DE AHORRROS Y PRESTAMOS PARA LA VIVIENDA
79913	36	ROCK OF GIBRALTAR (& DISEÑO)	THE PRUDENTIAL INSURANCE COMPANY OF AMERICA
78588	36	THE PRUDENTIAL (ESTILIZADO)	THE PRUDENTIAL INSURANCE COMPANY OF AMERICA
147347	39	SOLBUS (MIXTA)	LEVANTUR, S.A.
149777	41	AD (DENOMINATIVA)	ADVANCE MAGAZINE PUBLISHERS INC.
148910	41	FESTIVAL MUSICAL DE SANTO DOMINGO (MIXTA)	FUNDACION SINFONIA INC.
148659	41	SINFONIA (MIXTA)	FUNDACION SINFONIA INC.
148649	42	EPCGLOBAL (DENOMINATIVA)	EPCGLOBAL, INC.
149926	43	DISEÑO DE LETRA DE (FIGURATIVA)	ROBERTO SALCEDO SANCHEZ
145920	43	VIVA WYNDHAM DOMINICUS BEACH (MIXTA)	CLUB VIVA INTERNATIONAL, INC. WYNDHAM INTERNATIONAL, INC.
145921	43	VIVA WYNDHAM DOMINICUS PALACE (MIXTA)	CLUB VIVA INTERNATIONAL, INC. WYNDHAM INTERNATIONAL, INC.
145922	43	VIVA WYNDHAM TANGERINE (MIXTA)	CLUB VIVA INTERNATIONAL, INC. WYNDHAM INTERNATIONAL, INC.
76275	1,5	BABY LOTION (ETIQUETA)	JOHNSON & JOHNSON
77368	1,5	CIERTO	ISHIHARA SANGYO KAISHA, LTD
39315	1,5	CORIFEN	INMENOL INDUSTRIAL LABORATORIOS, CXA.
23981	1,5	DOXIPROCT	LABORATORIOS OM, S.A.
23980	1,5	DOXIVENIL	LABORATORIOS OM, S.A.
387	1,5	NUJOL	MSD CONSUMER CARE, INC.
75930	1,5	OFRAMAX	SUED FARMACEUTICA, CXA.
77367	1,5	SINNEMA	ISHIHARA SANGYO KAISHA, LTD
75847	1,5,10	BIOLON (EN LETRAS DE MOLDE)	FERRING B.V.
24259	1,5,10	DESENFRIOL (ETIQUETA)	MERCK SHARP & DOHME CORP.
24254	1,5,10	DESENFRIOLITO (MIXTA)	MERCK SHARP & DOHME CORP.
152565	16,43	CERRUTI 1881 (MIXTA)	CERRUTI 1881 s.a.s.
75786	22,30,31	BELLA	TRANSAGRICOLA, S.R.L.
3039	23,24,25,27	ANCHOR (ANCLA) (MIXTA)	J. & P. COATS LIMITED
76859	29,31	PEPINOS PICKLES JEANS	ARPECIA
76062	3,21	TOP	CESAR IGLESIAS, C. POR A.
146846	3,5	DR. SELBY	TERRY, S.A.
147555	3,9	TESA (MIXTA)	TALLERES DE ESCORIAZA, S.A.
24117	32,33	CARLSBERG	CARLSBERG A/S
146763	32,33	CR (MIXTA)	WEST INDIES RUM & SPIRITS PRODUCERS' ASSOCIATION INC.
148158	35,36,39	DISEÑO DE CIRCULO DIVIDIDO VERTICALMENTE (FIGURATIVA)	DINERS CLUB INTERNATIONAL LTD
147045	35,39,43	DISEÑO DE UN REMOLINO (FIGURATIVA)	VIRTUOSO, LTD.
147145	35,39,43	VIRTUOSO	VIRTUOSO, LTD.
79272	36,38	MASTERCARD GLOBAL SERVICE	MASTERCARD INTERNATIONAL INCORPORATED
147089	38,41	VH1	VIACOM INTERNATIONAL INC.
147455	38,41	VH1 (MIXTA)	VIACOM INTERNATIONAL INC.
146905	7, 9, 37, 42	MAN & DEVICE	MAN AKTIENGESELLSCHAFT
147053	7,12	K (MIXTA)	KWANG YANG MOTOR CO., LTD
147183	7,12,35,39	BRP	BOMBARDIER RECREATIONAL PRODUCTS, INC.
78324	7,8	ACERO PLATA	COOPER BRANDS, INC.
78323	7,8	SILVER STEEL	COOPER BRANDS, INC.

PASA A LA PÁGINA SIGUIENTE

CAMBIO DE TITULAR

MARCAS DE FABRICA

(111) # REG.	(511) CL. INT	(561) MARCA DE FABRICA	(732) TITULAR
112417	1	LANIRAT	NOVARTIS TIERGESUNDHEIT AG
198196	3	BELOR-CLEAN	NOVARTIS TIERGESUNDHEIT AG
198811	3	BELOR-FREE	NOVARTIS TIERGESUNDHEIT AG
198198	3	BELOR-OX	NOVARTIS TIERGESUNDHEIT AG
198197	3	BELOR-PLUS	NOVARTIS TIERGESUNDHEIT AG
78807	3	ES	ALINTER, S.A.
78808	3	SHARON	ALINTER, S.A.
80860	3	TERROR (Y LOGOTIPO)	ALINTER, S.A.
191072	3	VITU (MIXTA)	FIDEICOMISO VITU
191072	3	VITU (MIXTA)	PREBEL S.A.
73683	5	ACATAK	NOVARTIS AG
133043	5	AMOXIVET	NOVARTIS TIERGESUNDHEIT AG
198009	5	BELOR-CLEAN	NOVARTIS TIERGESUNDHEIT AG
198008	5	BELOR-FREE	NOVARTIS TIERGESUNDHEIT AG
198006	5	BELOR-OX	NOVARTIS TIERGESUNDHEIT AG
198708	5	BELOR-PLUS	NOVARTIS TIERGESUNDHEIT AG
166842	5	CAPSTAR	NOVARTIS TIERGESUNDHEIT AG
100836	5	CAPSTAR	NOVARTIS TIERGESUNDHEIT AG
23672	5	COSUMIX	NOVARTIS TIERGESUNDHEIT AG
155267	5	DENAGARD (DENOMINATIVA)	NOVARTIS TIERGESUNDHEIT AG
200224	5	DICLORTEC	NOVARTIS TIERGESUNDHEIT AG
135100	5	DILIT	NOVARTIS TIERGESUNDHEIT AG
88937	5	ECONOR	NOVARTIS TIERGESUNDHEIT AG
107683	5	FASINEX	NOVARTIS TIERGESUNDHEIT AG
139887	5	GANAPEN	NOVARTIS TIERGESUNDHEIT AG
11702	5	GANASEG	NOVARTIS TIERGESUNDHEIT AG
108367	5	MEGAMECTIN	NOVARTIS TIERGESUNDHEIT AG
9617	5	NEO-ASMA	ZURICH MEDICAL LABS, LLC.
99513	5	OPTICALM	NOVARTIS TIERGESUNDHEIT AG
192928	5	PRAC-TIC	NOVARTIS TIERGESUNDHEIT AG
160759	5	QUIXALUD	NOVARTIS TIERGESUNDHEIT AG
38200	5	ROVRAL	FMC AGRICULTURA PRODUCTS INTERNATIONAL AG
210937	5	TETRAMUTIN	NOVARTIS TIERGESUNDHEIT AG
154845	5	TEXOLAR (DENOMINATIVA)	NOVARTIS TIERGESUNDHEIT AG
138140	5	TIAMUTIN	NOVARTIS TIERGESUNDHEIT AG
86541	5	TORUS	NOVARTIS TIERGESUNDHEIT AG
187728	5	VETSAROL	NOVARTIS TIERGESUNDHEIT AG
133025	5	VIETIMAX	NOVARTIS TIERGESUNDHEIT AG
133034	5	VIONATE	NOVARTIS TIERGESUNDHEIT AG
175002	5	ZOLVIX- (DENOMINATIVA)	NOVARTIS TIERGESUNDHEIT AG
147938	9	KONICA MINOLTA	KONICA MINOLTA, INC.
E/2015-2662	10	CANNULAS SORIN	SORIN GROUP ITALIA, S.R.L.
219938	10	CARBOMEDICS	SORIN GROUP ITALIA, S.R.L.
E/2014-35840	10	FREEDOM SOLO-SORIN GROUP	SORIN GROUP ITALIA, S.R.L.
219940	10	INTRASPINE	COUSIN BIOTECH, SAS
219827	10	MEMO 3D	SORIN GROUP ITALIA, S.R.L.
219825	10	MITROFLOW	SORIN GROUP ITALIA, S.R.L.
E/2015-2661	10	OXIGENATOR INSPIRE SORIN	SORIN GROUP ITALIA, S.R.L.
E/2015-2660	10	OXIGENATOR LILLIPUT SORIN	SORIN GROUP ITALIA, S.R.L.
219826	10	PERCEVAL	SORIN GROUP ITALIA, S.R.L.
219824	10	PERICARBON MORE	SORIN GROUP ITALIA, S.R.L.
76797	12	NUEVO EMBLEMA (DISEÑO)	GM KOREA COMPANY
147408	25	DISEÑO DE LINEA DE PUNTOS (LOGO A) (FIGURATIVA)	Red Diamond Holdings S.á.r.l.
147413	25	DISEÑO DE LINEA DE PUNTOS (LOGO B) (FIGURATIVA)	Red Diamond Holdings S.á.r.l.
118218	25	DISEÑO DE PIEDRA	VOLCOM, LLC.
71096	25	EASTON Y DISEÑO	EASTON BASEBALL/ SOFTBALL CORP.
71096	25	EASTON Y DISEÑO	EASTON BASEBALL/ SOFTBALL INC.
71096	25	EASTON Y DISEÑO	BPS GREENLAND CORP.
71112	25	EASTON Y DISEÑO	EASTON BASEBALL/ SOFTBALL INC.
71112	25	EASTON Y DISEÑO	EASTON BASEBALL/ SOFTBALL CORP.
71112	25	EASTON Y DISEÑO	BPS GREENLAND CORP.
125071	25	VOLCOM	VOLCOM, LLC.
125072	25	VOLCOM	VOLCOM, LLC.
55851	28	EASTON Y DISEÑO	EASTON BASEBALL/ SOFTBALL INC.
55851	28	EASTON Y DISEÑO	EASTON BASEBALL/ SOFTBALL CORP.
55851	28	EASTON Y DISEÑO	BPS GREENLAND CORP.
105434	29	ROLAND	ROLAND FOODS, LLC
76163	30	BELLA	TRANSAGRICOLA, S.R.L.
76200	30	BELLA	TRANSAGRICOLA, S.R.L.
96385	30	BOTONETAS	DRIMYS ASSETS FINANCE, S.A.
203243	30	EL PUENTECITO (MIXTA)	WILLIAM CURY INGENIEROS, S.R.L.
105470	30	ROLAND	ROLAND FOODS, LLC
194862	32	911 TA' EN PELOTA	COMPAÑIA CERVECERA AMBEV DOMINICANA, S.A.
78496	32	BECK´S (PALABRA)	BRAUEREI BECK GMBH & CO.
194879	32	CHEERLEADERS 911	COMPAÑIA CERVECERA AMBEV DOMINICANA, S.A.
194874	32	CHICAS 911	COMPAÑIA CERVECERA AMBEV DOMINICANA, S.A.
79168	32	COFICOLA	COMPAÑIA CERVECERA AMBEV DOMINICANA, S.A.
194880	32	DESPIERTA EL CARNAVAL	COMPAÑIA CERVECERA AMBEV DOMINICANA, S.A.
195158	32	DESPIERTA EL CARNAVAL 911	COMPAÑIA CERVECERA AMBEV DOMINICANA, S.A.
194864	32	NUEVE ONCE	COMPAÑIA CERVECERA AMBEV DOMINICANA, S.A.
194876	32	PORRISTAS 911	COMPAÑIA CERVECERA AMBEV DOMINICANA, S.A.
193358	32	QUE REINE EL SABOR	COMPAÑIA CERVECERA AMBEV DOMINICANA, S.A.
105480	32	ROLAND	ROLAND FOODS, LLC
192429	32	TODO ES UN DEPORTE	COMPAÑIA CERVECERA AMBEV DOMINICANA, S.A.
24314	33	FLORIOVO	CASE VINIVOLE DI SICILIA S.P.A.
24314	33	FLORIOVO	DUCA DI SALAPARUTA S.P.A.
216176	34	CAPITAL	TIPS DOMINICANA, S.R.L.
215905	34	CIGARRILLO CAPITAL ARTESANAL	TIPS DOMINICANA, S.R.L.
210884	38	PODER CARIBE 98 FM	JUAN GUILLERMO ALMONTE BONILLA
148910	41	FESTIVAL MUSICAL DE SANTO DOMINGO (MIXTA)	FUNDACION SINFONIA, INC.
148659	41	SINFONIA (MIXTA)	FUNDACION SINFONIA, INC.
24881	1,5	DYNAMUTILIN	NOVARTIS TIERGESUNDHEIT AG
75786	22,30,31	BELLA	TRANSAGRICOLA, S.R.L.
105437	29,30	ROLAND	ROLAND FOODS, LLC
212478	3,5	OMEVIO	NOVARTIS TIERGESUNDHEIT AG
180928	36,39	TRAVEL GUARD	AMERICAN INTERNATIONAL GROUP, INC
189762	9,14,18,25	DISEÑO DE E MIRANDO HACIA LA IZQUIERDA (FIGURATIVA)	ESCADA LUXEMBOURG S.À R. 1
189762	9,14,18,25	DISEÑO DE E MIRANDO HACIA LA IZQUIERDA (FIGURATIVA)	EDOB ABWICKLUNGS AG

PUBLICACIONES DE SIGNOS DISTINTIVOS DE
LOGOS, ETIQUETAS Y DISEÑOS

(540) MARCA: Acnevit (Mixta)
(511) CLASE: 3
(210) EXP. NO.: 15/7279
(730) SOLICITANTE: Alpaya Dogal Ve Kozmetik Urunleri San. Ve Tic. A.S.
(220) FECHA SOLICITUD: 10 de marzo del 2015

(540) MARCA: Fascina Collection ésika (Mixta)
(511) CLASE: 3
(210) EXP. NO.: 15/5453
(730) SOLICITANTE: Ebel International Limited
(220) FECHA SOLICITUD: 20 de febrero del 2015

(540) MARCA: Obextrem7 Clinical (Mixta)
(511) CLASE: 5
(210) EXP. NO.: 15/5956
(730) SOLICITANTE: Feedback Trayer, S.L.
(220) FECHA SOLICITUD: 25 de febrero del 2015

(540) MARCA: Otbeat (Mixta)
(511) CLASE: 10
(210) EXP. NO.: 15/6632
(730) SOLICITANTE: Ultimate Fitness Group, LLC.
(220) FECHA SOLICITUD: 4 de marzo del 2015

(540) MARCA: Leviton (Mixta)
(511) CLASE: 11
(210) EXP. NO.: 15/6752
(730) SOLICITANTE: Leviton Manufacturing CO., Inc.
(220) FECHA SOLICITUD: 5 de marzo del 2015

(540) MARCA: Mas.Baga (Mixta)
(511) CLASE: 11
(210) EXP. NO.: 15/6779
(730) SOLICITANTE: Cooking Systems, S.L.
(220) FECHA SOLICITUD: 5 de marzo del 2015

(540) MARCA: Blue Print (Mixta)
(511) CLASE: 12
(210) EXP. NO.: 15/2811
(730) SOLICITANTE: Ferdinand Bilstein UK Limited
(220) FECHA SOLICITUD: 2 de febrero del 2015

(540) MARCA: Doda (Mixta)
(511) CLASE: 12
(210) EXP. NO.: 15/7855
(730) SOLICITANTE: Baic International Development CO., LTD.
(220) FECHA SOLICITUD: 13 de marzo del 2015

(540) MARCA: Travelpro (Mixta)
(511) CLASE: 18
(210) EXP. NO.: 15/7002
(730) SOLICITANTE: Travelpro International, Inc.
(220) FECHA SOLICITUD: 6 de marzo del 2015

(540) MARCA: Vizio Jeans (Mixta)
(511) CLASE: 25
(210) EXP. NO.: 15/6014
(730) SOLICITANTE: International Branding Corp.
(220) FECHA SOLICITUD: 26 de febrero del 2015

(540) MARCA: Canun (Mixta)
(511) CLASE: 31
(210) EXP. NO.: 15/6965
(730) SOLICITANTE: Piensos Unzue, S.A.
(220) FECHA SOLICITUD: 6 de marzo del 2015

(540) MARCA: (Figurativa)
(511) CLASE: 33
(210) EXP. NO.: 15/6034
(730) SOLICITANTE: Diageo North América, Inc.
(220) FECHA SOLICITUD: 26 de febrero del 2015

(540) MARCA: Dómine Global Management Consulting (Mixta)
(511) CLASE: 35
(210) EXP. NO.: 15/5716
(730) SOLICITANTE: Dómine Dominicana de Negocios, S..R.L. Jesús Sánchez-Reolid García
(220) FECHA SOLICITUD: 24 de febrero del 2015

(540) MARCA: Sennebogen (Mixta)
(511) CLASE: 35
(210) EXP. NO.: 15/7832
(730) SOLICITANTE: Resansil R.D., S.A.
(220) FECHA SOLICITUD: 13 de marzo del 2015

(540) MARCA: Wirtgen Group (Mixta)
(511) CLASE: 35
(210) EXP. NO.: 15/661
(730) SOLICITANTE: Resansil R.D., S.A.
(220) FECHA SOLICITUD: 26 de febrero del 2015

(540) MARCA: Constructora SG (Mixta)
(511) CLASE: 37
(210) EXP. NO.: 15/6774
(730) SOLICITANTE: Constructora SG (Selman Gabriel). S.R.L.
(220) FECHA SOLICITUD: 5 de marzo del 2015

PASA A LA PÁGINA SIGUIENTE

VIENE DE LA PÁGINA ANTERIOR

(540) MARCA: El Gran Poder De Diosa GPD (Mixta)
(511) CLASE: 41
(210) EXP. NO.: 14/33052
(730) SOLICITANTE: Eddy Núñez Jiménez
(220) FECHA SOLICITUD: 17 de noviembre del 2014

(540) MARCA: EstéticaySalud (Mixta)
(511) CLASE: 41
(210) EXP. NO.: 15/8089
(730) SOLICITANTE: Clara Eugenia Divano Gutiérrez
(220) FECHA SOLICITUD: 16 de marzo del 2015

(540) MARCA: Feed Me Malnutrition Awareness & Education (Mixta)
(511) CLASE: 41
(210) EXP. NO.: 14/28443
(730) SOLICITANTE: Abbott Laboratories
(220) FECHA SOLICITUD: 3 de octubre del 2014

(540) MARCA: Lottocar Raim (Mixta)
(511) CLASE: 41
(210) EXP. NO.: 15/652
(730) SOLICITANTE: Ramón Ildefonso Mella Naranjo
(220) FECHA SOLICITUD: 9 de enero del 2015

(540) MARCA: Xtra1 (Mixta)
(511) CLASE: 16, 21
(210) EXP. NO.: 15/6482
(730) SOLICITANTE: Productos Familia, S.A.
(220) FECHA SOLICITUD: 3 de marzo del 2015

(540) MARCA: F1 Formula1 (Mixta)
(511) CLASE: 38, 41
(210) EXP. NO.: 15/6963
(730) SOLICITANTE: Formula One Licensing BV
(220) FECHA SOLICITUD: 6 de marzo del 2015

(540) MARCA: Brother (Mixta)
(511) CLASE: 2, 7, 9
(210) EXP. NO.: 15/7515
(730) SOLICITANTE: Brother Industries, LTD
(220) FECHA SOLICITUD: 11 de marzo del 2015

(540) MARCA: Dhawa (Mixta)
(511) CLASE: 35, 36, 43, 44
(210) EXP. NO.: 14/36350
(730) SOLICITANTE: Banyan Tree Holdings Limited
(220) FECHA SOLICITUD: 22 de diciembre del 2014

(540) MARCA: LV (Mixta)
(511) CLASE: 9, 14, 18, 25, 41
(210) EXP. NO.: 15/6481
(730) SOLICITANTE: Louis Vuitton Malletier
(220) FECHA SOLICITUD: 3 de marzo del 2015

(540) MARCA: Multigró Plus (Mixta)
(511) CLASE: 1
(210) EXP. NO.: 14/33824
(730) SOLICITANTE: Agroestimulantes Mexicanos S.A. de C.V.
(220) FECHA SOLICITUD: 24 de noviembre del 2014

(540) MARCA: Colgate Sensitive Pro-Alivio Real White (Mixta)
(511) CLASE: 3
(210) EXP. NO.: 15/7151
(730) SOLICITANTE: Colgate-Palmolive Company
(220) FECHA SOLICITUD: 9 de marzo del 2015

(540) MARCA: Moñox Fortex Paris (Mixta)
(511) CLASE: 3
(210) EXP. NO.: 14/21487
(730) SOLICITANTE: Alexander Perez Mejía
(220) FECHA SOLICITUD: 29 de julio del 2014

(540) MARCA: Roel (Mixta)
(511) CLASE: 3
(210) EXP. NO.: 15/4243
(730) SOLICITANTE: Juan D. Alzate Arcila / Haydee I. Gonzales Cornelio / Suandy N. Reyes Cifuentes
(220) FECHA SOLICITUD: 12 de marzo del 2015

(540) MARCA: Stay Beautiful (Mixta)
(511) CLASE: 3
(210) EXP. NO.: 15/7163
(730) SOLICITANTE: Stay Beautifull Panamá, S.A.
(220) FECHA SOLICITUD: 9 de marzo del 2015

(540) MARCA: Abaco (Mixta)
(511) CLASE: 5
(210) EXP. NO.: 14/32623
(730) SOLICITANTE: Abaco Pharmaceutical Solution S.R.L.
(220) FECHA SOLICITUD: 9 de febrero del 2015

(540) MARCA: Erec-f (Mixta)
(511) CLASE: 5
(210) EXP. NO.: 15/5917
(730) SOLICITANTE: Laboratorios de Aplicaciones Medicas, S.R.L.
(220) FECHA SOLICITUD: 25 de febrero del 2015

(540) MARCA: (Figurativa)
(511) CLASE: 5
(210) EXP. NO.: 15/6281
(730) SOLICITANTE: Alticor, Inc.
(220) FECHA SOLICITUD: 2 de marzo del 2015

(540) MARCA: NTEXX 15-5-5 Bio – Soil Enhancer (Mixta)
(511) CLASE: 5
(210) EXP. NO.: 15/603
(730) SOLICITANTE: Distribuidora Alygua EIRL
(220) FECHA SOLICITUD: 25 de febrero del 2015

(540) MARCA: NTEXX Soil Inoculant With Humus (Mixta)
(511) CLASE: 5
(210) EXP. NO.: 15/605
(730) SOLICITANTE: Distribuidora Alygua EIRL
(220) FECHA SOLICITUD: 25 de febrero del 2015

(540) MARCA: Waste Away Improving The Environment (Mixta)
(511) CLASE: 5
(210) EXP. NO.: 15/604
(730) SOLICITANTE: Distribuidora Alygua EIRL
(220) FECHA SOLICITUD: 25 de febrero del 2015

(540) MARCA: Hospimovil (Mixta)
(511) CLASE: 6
(210) EXP. NO.: 15/7150
(730) SOLICITANTE: Harold Juan Molina Boggiano
(220) FECHA SOLICITUD: 9 de marzo del 2015

(540) MARCA: (Tridimensional)
(511) CLASE: 7
(210) EXP. NO.: 14/35379
(730) SOLICITANTE: Vini Industrial Co., LTD
(220) FECHA SOLICITUD: 10 de diciembre del 2014

(540) MARCA: (Tridimensional)
(511) CLASE: 7
(210) EXP. NO.: 14/35381
(730) SOLICITANTE: Vini Industrial Co., LTD
(220) FECHA SOLICITUD: 10 de diciembre del 2014

(540) MARCA: (Tridimensional)
(511) CLASE: 7
(210) EXP. NO.: 14/35380
(730) SOLICITANTE: Vini Industrial Co., LTD
(220) FECHA SOLICITUD: 10 de diciembre del 2014

(540) MARCA: Beauty Style (Mixta)
(511) CLASE: 8
(210) EXP. NO.: 14/36224
(730) SOLICITANTE: Beauty Style Internacional ZL, S.A.
(220) FECHA SOLICITUD: 19 de diciembre del 2014

(540) MARCA: Astur Battery (Mixta)
(511) CLASE: 9
(210) EXP. NO.: 15/2564
(730) SOLICITANTE: Tarrauto, S.A.
(220) FECHA SOLICITUD: 29 de enero del 2015

(540) MARCA: H Hochiki (Mixta)
(511) CLASE: 9
(210) EXP. NO.: 15/6824
(730) SOLICITANTE: Hochiki Corporation
(220) FECHA SOLICITUD: 6 de marzo del 2015

(540) MARCA: Timsun (Mixta)
(511) CLASE: 12
(210) EXP. NO.: 15/6793
(730) SOLICITANTE: Tiumsun Rubber Tire (Weihai) Co., LTD.
(220) FECHA SOLICITUD: 5 de marzo del 2015

(540) MARCA: Xbike Bicycle Accessories (Mixta)
(511) CLASE: 12
(210) EXP. NO.: 15/6164
(730) SOLICITANTE: Tessone S.A.
(220) FECHA SOLICITUD: 26 de febrero del 2015

(540) MARCA: Brazz By Roel (Mixta)
(511) CLASE: 14
(210) EXP. NO.: 15/4242
(730) SOLICITANTE: Roel Bisutería
(220) FECHA SOLICITUD: 12 de marzo del 2015

(540) MARCA: Pointer (Mixta)
(511) CLASE: 16
(210) EXP. NO.: 15/6255
(730) SOLICITANTE: Argelia Internacional, S.A.
(220) FECHA SOLICITUD: 2 de marzo del 2015

(540) MARCA: Termofusión by Zhsu (Mixta)
(511) CLASE: 17
(210) EXP. NO.: 14/36508
(730) SOLICITANTE: Jon Ander De Iribar Albert
(220) FECHA SOLICITUD: 30 de enero del 2015

(540) MARCA: Big Buddha (Mixta)
(511) CLASE: 25
(210) EXP. NO.: 15/6037
(730) SOLICITANTE: Corporación Gadol, S.A.
(220) FECHA SOLICITUD: 26 de febrero del 2015

(540) MARCA: CIB Cigar Brown (Mixta)
(511) CLASE: 25
(210) EXP. NO.: 15/6492
(730) SOLICITANTE: Juan Evangelista García Hernández
(220) FECHA SOLICITUD: 3 de marzo del 2015

(540) MARCA: El Pentágono Import (Mixta)
(511) CLASE: 25
(210) EXP. NO.: 15/7062
(730) SOLICITANTE: Carlos Rodríguez Báez
(220) FECHA SOLICITUD: 9 de marzo del 2015

(540) MARCA: Rothernis Glam Rose Boutique (Mixta)
(511) CLASE: 25
(210) EXP. NO.: 15/5713
(730) SOLICITANTE: Rhoternis Importaciones, S.R.L.
(220) FECHA SOLICITUD: 31 de marzo del 2015

(540) MARCA: Thomer TH Cotton (Mixta)
(511) CLASE: 25
(210) EXP. NO.: 15/2935
(730) SOLICITANTE: Pablo Oscar Echeverría López
(220) FECHA SOLICITUD: 2 de febrero del 2015

(540) MARCA: Sophia Queso (Mixta)
(511) CLASE: 29
(210) EXP. NO.: 14/25575
(730) SOLICITANTE: Elmeira Sofía del R Simón Pérez
(220) FECHA SOLICITUD: 5 de septiembre del 2014

(540) MARCA: Aurora (Mixta)
(511) CLASE: 30
(210) EXP. NO.: 15/5639
(730) SOLICITANTE: César Iglesias, S.A.
(220) FECHA SOLICITUD: 23 de febrero del 2015

(540) MARCA: Baldom Oregano Ranchero Dominican Oregano (Mixta)
(511) CLASE: 30
(210) EXP. NO.: 15/6698
(730) SOLICITANTE: Baltimore Dominicana, S.A.
(220) FECHA SOLICITUD: 5 de marzo del 2015

PASA A LA PÁGINA SIGUIENTE

VIENE DE LA PÁGINA ANTERIOR

(540) MARCA: Baldom Ranchero Sazón Criollo Adobo con Pimienta (Mixta)
(511) CLASE: 30
(210) EXP. NO.: 15/6699
(730) SOLICITANTE: Baltimore Dominicana, S.A.
(220) FECHA SOLICITUD: 5 de marzo del 2015

(540) MARCA: Baldom Ranchero Sazón Criollo Adobo sin Pimienta (Mixta)
(511) CLASE: 30
(210) EXP. NO.: 15/6700
(730) SOLICITANTE: Baltimore Dominicana, S.A.
(220) FECHA SOLICITUD: 5 de marzo del 2015

(540) MARCA: Baldom Sazón Ranchero Supremo (Mixta)
(511) CLASE: 30
(210) EXP. NO.: 15/6701
(730) SOLICITANTE: Baltimore Dominicana, S.A.
(220) FECHA SOLICITUD: 5 de marzo del 2015

(540) MARCA: Baldom Sazón Súper Completo (Mixta)
(511) CLASE: 30
(210) EXP. NO.: 15/6702
(730) SOLICITANTE: Baltimore Dominicana, S.A.
(220) FECHA SOLICITUD: 5 de marzo del 2015

(540) MARCA: Colombina Max (Mixta)
(511) CLASE: 30
(210) EXP. NO.: 15/5468
(730) SOLICITANTE: Colombina S.A.
(220) FECHA SOLICITUD: 20 de febrero del 2015

(540) MARCA: Mi Trigo (Mixta)
(511) CLASE: 30
(210) EXP. NO.: 15/6387
(730) SOLICITANTE: Luigi Bellinello
(220) FECHA SOLICITUD: 3 de marzo del 2015

(540) MARCA: Molino Del Sol (Mixta)
(511) CLASE: 30
(210) EXP. NO.: 15/6386
(730) SOLICITANTE: Flobeman, S.R.L.
(220) FECHA SOLICITUD: 3 de marzo del 2015

(540) MARCA: Nutcao (Mixta)
(511) CLASE: 30
(210) EXP. NO.: 15/5429
(730) SOLICITANTE: Moises Abraham Davidovits Mandelblum
(220) FECHA SOLICITUD: 20 de febrero del 2015

(540) MARCA: Gepsa (Mixta)
(511) CLASE: 31
(210) EXP. NO.: 15/7083
(730) SOLICITANTE: Grupo Pilar S.A.
(220) FECHA SOLICITUD: 9 de marzo del 2015

(540) MARCA: Agua Fuente del Trópico (Mixta)
(511) CLASE: 32
(210) EXP. NO.: 15/4117
(730) SOLICITANTE: Carlos Manuel Sepúlveda Torres / Marianela Alcántara Reynoso
(220) FECHA SOLICITUD: 10 de febrero del 2015

(540) MARCA: Agua Los Delfines (Mixta)
(511) CLASE: 32
(210) EXP. NO.: 15/4394
(730) SOLICITANTE: Club Deportivo Naco Inc.
(220) FECHA SOLICITUD: 12 de febrero del 2015

(540) MARCA: Eve First Family of Fine Foods (Mixta)
(511) CLASE: 32
(210) EXP. NO.: 15/6312
(730) SOLICITANTE: Facey Commodity Company Limited
(220) FECHA SOLICITUD: 2 de marzo del 2015

(540) MARCA: Mio Liquid Water Enhancer (Mixta)
(511) CLASE: 32
(210) EXP. NO.: 14/36487
(730) SOLICITANTE: Kraft Foods Group Brands LLC.
(220) FECHA SOLICITUD: 23 de diciembre del 2014

(540) MARCA: Petit Aloe (Mixta)
(511) CLASE: 32
(210) EXP. NO.: 15/7156
(730) SOLICITANTE: Livsmart Brands, S.A
(220) FECHA SOLICITUD: 9 de marzo del 2015

(540) MARCA: Havana Club (Mixta)
(511) CLASE: 33
(210) EXP. NO.: 15/5645
(730) SOLICITANTE: Havana Club Holding S.A
(220) FECHA SOLICITUD: 23 de febrero del 2015

(540) MARCA: Minotauro (Mixta)
(511) CLASE: 33
(210) EXP. NO.: 14/35933
(730) SOLICITANTE: Panadería Repostería Alma Mater, S.R.L.
(220) FECHA SOLICITUD: 9 de febrero del 2015

(540) MARCA: Ron Hispaniola (Mixta)
(511) CLASE: 33
(210) EXP. NO.: 15/7579
(730) SOLICITANTE: Mardi, S.R.L.
(220) FECHA SOLICITUD: 12 de marzo del 2015

(540) MARCA: Ron Zolez (Mixta)
(511) CLASE: 33
(210) EXP. NO.: 15/6906
(730) SOLICITANTE: Luis Francisco Beltre Baez
(220) FECHA SOLICITUD: 6 de marzo del 2015

(540) MARCA: (Tridimensional)
(511) CLASE: 33
(210) EXP. NO.: 15/6130
(730) SOLICITANTE: Société Jas Hennessy & Co.
(220) FECHA SOLICITUD: 26 de febrero del 2015

(540) MARCA: (Tridimensional)
(511) CLASE: 33
(210) EXP. NO.: 15/6131
(730) SOLICITANTE: Société Jas Hennessy & Co.
(220) FECHA SOLICITUD: 26 de febrero del 2015

(540) MARCA: Betek (Mixta)
(511) CLASE: 35
(210) EXP. NO.: 15/664
(730) SOLICITANTE: Resansil R.D., S.A.
(220) FECHA SOLICITUD: 9 de enero del 2015

(540) MARCA: Broce Broom (Mixta)
(511) CLASE: 35
(210) EXP. NO.: 15/666
(730) SOLICITANTE: Resansil R.D., S.A.
(220) FECHA SOLICITUD: 9 de enero del 2015

(540) MARCA: Bucher Schörling (Mixta)
(511) CLASE: 35
(210) EXP. NO.: 15/7831
(730) SOLICITANTE: Resansil R.D., S.A.
(220) FECHA SOLICITUD: 13 de marzo del 2015

(540) MARCA: Cámara Oficial Española de Comercio, Industria y Turismo República Dominicana (Mixta)
(511) CLASE: 35
(210) EXP. NO.: 15/5611
(730) SOLICITANTE: Cámara Oficial Española de Comercio, Industria y Turismo República Dominicana
(220) FECHA SOLICITUD: 23 de febrero del 2015

(540) MARCA: Dr. Pie (Mixta)
(511) CLASE: 35
(210) EXP. NO.: 15/2672
(730) SOLICITANTE: Sejour S.A.
(220) FECHA SOLICITUD: 30 de enero del 2015

(540) MARCA: Etnyre (Mixta)
(511) CLASE: 35
(210) EXP. NO.: 15/7833
(730) SOLICITANTE: Resansil R.D., S.A.
(220) FECHA SOLICITUD: 13 de marzo del 2015

(540) MARCA: Gradall (Mixta)
(511) CLASE: 35
(210) EXP. NO.: 15/7830
(730) SOLICITANTE: Resansil R.D., S.A.
(220) FECHA SOLICITUD: 13 de marzo del 2015

(540) MARCA: Grupo Velutini (Mixta)
(511) CLASE: 35
(210) EXP. NO.: 15/7520
(730) SOLICITANTE: Resansil R.D., S.A.
(220) FECHA SOLICITUD: 11 de marzo del 2015

(540) MARCA: Hamm (Mixta)
(511) CLASE: 35
(210) EXP. NO.: 15/659
(730) SOLICITANTE: Resansil R.D., S.A.
(220) FECHA SOLICITUD: 26 de febrero del 2015

(540) MARCA: Kleemann (Mixta)
(511) CLASE: 35
(210) EXP. NO.: 15/663
(730) SOLICITANTE: Resansil R.D., S.A.
(220) FECHA SOLICITUD: 9 de enero del 2015

(540) MARCA: Menzi Muck (Mixta)
(511) CLASE: 35
(210) EXP. NO.: 15/7827
(730) SOLICITANTE: Resansil R.D., S.A.
(220) FECHA SOLICITUD: 13 de marzo del 2015

(540) MARCA: Streu Master Spreading Technonology (Mixta)
(511) CLASE: 35
(210) EXP. NO.: 15/7829
(730) SOLICITANTE: Resansil R.D., S.A.
(220) FECHA SOLICITUD: 13 de marzo del 2015

(540) MARCA: Vacall (Mixta)
(511) CLASE: 35
(210) EXP. NO.: 15/7828
(730) SOLICITANTE: Resansil R.D., S.A.
(220) FECHA SOLICITUD: 13 de marzo del 2015

(540) MARCA: Vögele (Mixta)
(511) CLASE: 35
(210) EXP. NO.: 15/660
(730) SOLICITANTE: Resansil R.D., S.A.
(220) FECHA SOLICITUD: 26 de febrero del 2015

(540) MARCA: West Química por La Vida (Mixta)
(511) CLASE: 35
(210) EXP. NO.: 15/6732
(730) SOLICITANTE: Electroquímica West S.A. ELECTROWEST
(220) FECHA SOLICITUD: 5 de marzo del 2015

(540) MARCA: W Wirtgen (Mixta)
(511) CLASE: 35
(210) EXP. NO.: 15/662
(730) SOLICITANTE: Resansil R.D., S.A.
(220) FECHA SOLICITUD: 26 de febrero del 2015

(540) MARCA: Capital Bol (Mixta)
(511) CLASE: 36
(210) EXP. NO.: 15/7357
(730) SOLICITANTE: Ramón Augusto Sánchez Torres
(220) FECHA SOLICITUD: 10 de marzo del 2015

(540) MARCA: Prospera Banreservas (Mixta)
(511) CLASE: 36
(210) EXP. NO.: 15/5878
(730) SOLICITANTE: Banco de Reservas de La República Dominicana, -Banco de Servicios Múltiples
(220) FECHA SOLICITUD: 25 de febrero del 2015

(540) MARCA: Magy Card (Mixta)
(511) CLASE: 36
(210) EXP. NO.: 15/6638
(730) SOLICITANTE: Magycorp Technologies, S.R.L.
(220) FECHA SOLICITUD: 4 de marzo del 2015

(540) MARCA: Nordestana (Mixta)
(511) CLASE: 36
(210) EXP. NO.: 15/52
(730) SOLICITANTE: Nordestana De Prestamos, S.A
(220) FECHA SOLICITUD: 2 de enero del 2015

PASA A LA PÁGINA SIGUIENTE

VIENE DE LA PÁGINA ANTERIOR

(540) MARCA: Prinair (Mixta)
(511) CLASE: 39
(210) EXP. NO.: 15/5717
(730) SOLICITANTE: Juan Carlos Hernández
(220) FECHA SOLICITUD: 24 de febrero del 2015

(540) MARCA: Deco Print (Mixta)
(511) CLASE: 40
(210) EXP. NO.: 14/23757
(730) SOLICITANTE: Carfimag 3000, S.R.L.
(220) FECHA SOLICITUD: 19 de agosto del 2014

(540) MARCA: ARS Humano-Humano de Corazón (Mixta)
(511) CLASE: 41
(210) EXP. NO.: 15/5031
(730) SOLICITANTE: Administradora de Riesgos de Salud Humano, S.A.
(220) FECHA SOLICITUD: 18 de febrero del 2015

(540) MARCA: Carol Nannys Children Care (Mixta)
(511) CLASE: 41
(210) EXP. NO.: 15/2303
(730) SOLICITANTE: Grupo Interactivo, S.R.L.
(220) FECHA SOLICITUD: 23 de febrero del 2015

(540) MARCA: Centro Leon (Mixta)
(511) CLASE: 41
(210) EXP. NO.: 15/6112
(730) SOLICITANTE: Centro Cultural Eduardo León Jimenes, Inc.
(220) FECHA SOLICITUD: 26 de febrero del 2015

(540) MARCA: Conferencia Rompiendo el Silencio (Mixta)
(511) CLASE: 41
(210) EXP. NO.: 15/5874
(730) SOLICITANTE: Ramón Anibal Tavarez Perez
(220) FECHA SOLICITUD: 25 de febrero del 2015

(540) MARCA: Divas (Mixta)
(511) CLASE: 41
(210) EXP. NO.: 13/22191
(730) SOLICITANTE: Luis Mauricio Peña López
(220) FECHA SOLICITUD: 8 de agosto del 2013

(540) MARCA: Fabricado Aquí (Mixta)
(511) CLASE: 41
(210) EXP. NO.: 15/7701
(730) SOLICITANTE: Celso Alvarado
(220) FECHA SOLICITUD: 12 de marzo del 2015

(540) MARCA: Photoboxs-La Caja Fotográfica (Mixta)
(511) CLASE: 41
(210) EXP. NO.: 15/5395
(730) SOLICITANTE: Laura Elena Colon Medina / Starlin Manuel Matos Reyes
(220) FECHA SOLICITUD: 20 de febrero del 2015

(540) MARCA: El Grillo (Mixta)
(511) CLASE: 42
(210) EXP. NO.: 15/6506
(730) SOLICITANTE: Crédito y Cruz
(220) FECHA SOLICITUD: 3 de marzo del 2015

(540) MARCA: YCY Shop (Mixta)
(511) CLASE: 42
(210) EXP. NO.: 15/4047
(730) SOLICITANTE: Carolin Virginia Heredia Duran
(220) FECHA SOLICITUD: 10 de febrero del 2015

(540) MARCA: Sai Kov Express Teppan and Sushi Bar (Mixta)
(511) CLASE: 43
(210) EXP. NO.: 15/7268
(730) SOLICITANTE: Freddy Enrique Cabrera Romero
(220) FECHA SOLICITUD: 10 de marzo del 2015

(540) MARCA: Rockland Adventure Outdoor (Mixta)
(511) CLASE: 18, 25
(210) EXP. NO.: 15/8010
(730) SOLICITANTE: Grupo Molto, S.R.L.
(220) FECHA SOLICITUD: 16 de marzo del 2015

(540) MARCA: Eve First Family of Fine Foods (Mixta)
(511) CLASE: 29, 30
(210) EXP. NO.: 15/5185
(730) SOLICITANTE: Facey Commodity Company Limited
(220) FECHA SOLICITUD: 18 de febrero del 2015

(540) MARCA: Gri Gri (Mixta)
(511) CLASE: 29, 30
(210) EXP. NO.: 15/6388
(730) SOLICITANTE: Unifood, S.R.L.
(220) FECHA SOLICITUD: 3 de marzo del 2015

(540) MARCA: Agrointesa Montañez (Mixta)
(511) CLASE: 29, 30, 31
(210) EXP. NO.: 14/34568
(730) SOLICITANTE: Agrointesa Internacional S.R.L.
(220) FECHA SOLICITUD: 2 de diciembre del 2014

(540) MARCA: Agrointesa Pronatur (Mixta)
(511) CLASE: 29, 30, 31
(210) EXP. NO.: 14/34569
(730) SOLICITANTE: Agrointesa Internacional S.R.L.
(220) FECHA SOLICITUD: 2 de diciembre del 2014

(540) MARCA: Shaka Gurt
(511) CLASE: 29, 32
(210) EXP. NO.: 15/6297
(730) SOLICITANTE: Alimentos Ideal, S.A.
(220) FECHA SOLICITUD: 2 de marzo del 2015

(540) MARCA: Ambiseint (Mixta)
(511) CLASE: 3, 35, 37
(210) EXP. NO.: 15/8088
(730) SOLICITANTE: Fernando Castillo Sancho
(220) FECHA SOLICITUD: 16 de marzo del 2015

(540) MARCA: (Figurativa)
(511) CLASE: 3, 16
(210) EXP. NO.: 15/5157
(730) SOLICITANTE: Productos Familia, S.A.
(220) FECHA SOLICITUD: 18 de febrero del 2015

(540) MARCA: (Figurativa)
(511) CLASE: 3, 16
(210) EXP. NO.: 15/5218
(730) SOLICITANTE: Productos Familia, S.A.
(220) FECHA SOLICITUD: 19 de febrero del 2015

(540) MARCA: (Figurativa)
(511) CLASE: 3, 16
(210) EXP. NO.: 15/5158
(730) SOLICITANTE: Productos Familia, S.A.
(220) FECHA SOLICITUD: 18 de febrero del 2015

(540) MARCA: (Figurativa)
(511) CLASE: 3, 16
(210) EXP. NO.: 15/5159
(730) SOLICITANTE: Productos Familia, S.A.
(220) FECHA SOLICITUD: 18 de febrero del 2015

(540) MARCA: (Figurativa)
(511) CLASE: 3, 16
(210) EXP. NO.: 15/5160
(730) SOLICITANTE: Productos Familia, S.A.
(220) FECHA SOLICITUD: 18 de febrero del 2015

(540) MARCA: (Figurativa)
(511) CLASE: 3, 16
(210) EXP. NO.: 15/5161
(730) SOLICITANTE: Productos Familia, S.A.
(220) FECHA SOLICITUD: 18 de febrero del 2015

(540) MARCA: (Figurativa)
(511) CLASE: 3, 16
(210) EXP. NO.: 15/5163
(730) SOLICITANTE: Productos Familia, S.A.
(220) FECHA SOLICITUD: 18 de febrero del 2015

(540) MARCA: (Figurativa)
(511) CLASE: 3, 16
(210) EXP. NO.: 15/5164
(730) SOLICITANTE: Productos Familia, S.A.
(220) FECHA SOLICITUD: 18 de febrero del 2015

(540) MARCA: (Figurativa)
(511) CLASE: 3, 16
(210) EXP. NO.: 15/5162
(730) SOLICITANTE: Productos Familia, S.A.
(220) FECHA SOLICITUD: 18 de febrero del 2015

(540) MARCA: Ilunion (Mixta)
(511) CLASE: 35, 36, 37, 39, 40, 41, 42, 43, 44, 45
(210) EXP. NO.: 15/6525
(730) SOLICITANTE: Fundosa Grupo, S.A.
(220) FECHA SOLICITUD: 4 de marzo del 2015

(540) MARCA: Cdiscount (Mixta)
(511) CLASE: 35, 38
(210) EXP. NO.: 14/23954
(730) SOLICITANTE: Cdiscount
(220) FECHA SOLICITUD: 20 de agosto del 2014

(540) MARCA: Rosenbauer (Mixta)
(511) CLASE: 35, 40
(210) EXP. NO.: 15/657
(730) SOLICITANTE: Resansil R.D., S.A.
(220) FECHA SOLICITUD: 26 de febrero del 2015

(540) MARCA: QSI (Mixta)
(511) CLASE: 35, 42
(210) EXP. NO.: 15/7700
(730) SOLICITANTE: Celso Alvarado
(220) FECHA SOLICITUD: 12 de marzo del 2015

(540) MARCA: GPG Global Power Generation (Mixta)
(511) CLASE: 4, 7, 9, 35, 37, 39, 40, 42
(210) EXP. NO.: 15/4535
(730) SOLICITANTE: Gas Natural SDG, S.A.
(220) FECHA SOLICITUD: 13 de febrero del 2015

(540) NOMBRE COMERCIAL: 512 (Rótulo)
(210) EXP. NO.: 14/33741
(730) SOLICITANTE: Fundación Inicia, Inc.
(220) FECHA SOLICITUD: 25 de marzo del 2014
(111) REGISTRO: 406410

540) NOMBRE COMERCIAL: Activa 724 (Rótulo)
(210) EXP. NO.: 15/8767
(730) SOLICITANTE: Malaga Business Corporation, S.R.L.
(220) FECHA SOLICITUD: 20 de marzo del 2015
(111) REGISTRO: 405934

(540) NOMBRE COMERCIAL: AFP Reservas (Rótulo)
(210) EXP. NO.: 15/9168
(730) SOLICITANTE: Administradora de Fondos de Pensiones Reservas
(220) FECHA SOLICITUD: 24 de marzo del 2015
(111) REGISTRO: 405951

(540) NOMBRE COMERCIAL: Altum Group (Rótulo)
(210) EXP. NO.: 15/8420
(730) SOLICITANTE: Eva Lissette Tavarez Gautier
(220) FECHA SOLICITUD: 18 de marzo del 2015
(111) REGISTRO: 405533

(540) NOMBRE COMERCIAL: Atlántica Seguros (Rótulo)
(210) EXP. NO.: 15/8625
(730) SOLICITANTE: Atlántica Insurance, S.A.
(220) FECHA SOLICITUD: 19 de marzo del 2015
(111) REGISTRO: 405636

(540) NOMBRE COMERCIAL: ASOPSDN Asociación de Peluqueros de Santo Domingo Norte (Rótulo)
(210) EXP. NO.: 15/8307
(730) SOLICITANTE: Yan Carlos Quezada Morillo / Emilio José Pichardo de La Cruz
(220) FECHA SOLICITUD: 17 de marzo del 2015
(111) REGISTRO: 405424

(540) NOMBRE COMERCIAL: Banco BHD León (Rótulo)
(210) EXP. NO.: 15/7941
(730) SOLICITANTE: Centro Financiero BHD León, S.A.
(220) FECHA SOLICITUD: 16 de marzo del 2015
(111) REGISTRO: 405437

PASA A LA PÁGINA SIGUIENTE

VIENE DE LA PÁGINA ANTERIOR

(540) NOMBRE COMERCIAL: Banco BHD León (Rótulo)
(210) EXP. NO.: 15/7942
(730) SOLICITANTE: Centro Financiero BHD León, S.A.
(220) FECHA SOLICITUD: 16 de marzo del 2015
(111) REGISTRO: 405434

(540) NOMBRE COMERCIAL: Centro de Ahumados Hermanos Jiménez, AHJ (Rótulo)
(210) EXP. NO.: 15/8616
(730) SOLICITANTE: Franklin Apolinar Jiménez Rivas
(220) FECHA SOLICITUD: 19 de marzo del 2015
(111) REGISTRO: 405605

(540) NOMBRE COMERCIAL: Centros de Cuidado Infantil Zona Franca Santiago (Rótulo)
(210) EXP. NO.: 15/1348
(730) SOLICITANTE: Anabel Divina Ogando Castillo
Asociación de Empresas de Zonas Francas de Santiago
(220) FECHA SOLICITUD: 16 de enero del 2015
(111) REGISTRO: 406112

(540) NOMBRE COMERCIAL: D E Dominican Electric (Rótulo)
(210) EXP. NO.: 15/9150
(730) SOLICITANTE: Esteban Polanco
(220) FECHA SOLICITUD: 24 de marzo del 2015
(111) REGISTRO: 406030

540) NOMBRE COMERCIAL: Dominican Experience Ureña Gómez (Rótulo)
(210) EXP. NO.: 15/9383
(730) SOLICITANTE: Josué Ureña Jerez / Freddy Yusep Gómez Escuder
(220) FECHA SOLICITUD: 25 de marzo del 2015
(111) REGISTRO: 406109

540) NOMBRE COMERCIAL: Ferretería L&R (Rótulo)
(210) EXP. NO.: 15/2224
(730) SOLICITANTE: Ferretería L&R, S.R.L.
(220) FECHA SOLICITUD: 28 de enero del 2015
(111) REGISTRO: 405871

540) NOMBRE COMERCIAL: Fundación Internacional Para La Prevención del Abuso Infantil FIPAIN (Rótulo)
(210) EXP. NO.: 15/9160
(730) SOLICITANTE: Bety María Salome del Rosario Abreu De Sully
(220) FECHA SOLICITUD: 24 de marzo del 2015
(111) REGISTRO: 405985

540) NOMBRE COMERCIAL: Go Web (Rótulo)
(210) EXP. NO.: 15/3848
(730) SOLICITANTE: Jaime Enrique Prieto Cabrera
(220) FECHA SOLICITUD: 9 de febrero del 2015
(111) REGISTRO: 405656

(540) NOMBRE COMERCIAL: Grupo Nacional de Planificación Juvenil (Rótulo)
(210) EXP. NO.: 15/8751
(730) SOLICITANTE: Ana Patricia Rojas Beltre
(220) FECHA SOLICITUD: 20 de marzo del 2015
(111) REGISTRO: 405832

(540) NOMBRE COMERCIAL: Health`s Kitchen Trx-Polefitness School (Rótulo)
(210) EXP. NO.: 15/9240
(730) SOLICITANTE: María de Los Ángeles Delgado Valery
(220) FECHA SOLICITUD: 24 de marzo del 2015
(111) REGISTRO: 406088

(540) NOMBRE COMERCIAL: Hemalsan (Rótulo)
(210) EXP. NO.: 15/9083
(730) SOLICITANTE: Hemalsan, S.R.L.
(220) FECHA SOLICITUD: 23 de marzo del 2015
(111) REGISTRO: 405878

(540) NOMBRE COMERCIAL: Hermanos Yarull T. & Co. Constructores (Rótulo)
(210) EXP. NO.: 15/8824
(730) SOLICITANTE: Hermanos Yarull T. & Co. S.A.
(220) FECHA SOLICITUD: 20 de marzo del 2015
(111) REGISTRO: 405771

(540) NOMBRE COMERCIAL: HG Arquitectos Heureaux – Gil (Rótulo)
(210) EXP. NO.: 15/9309
(730) SOLICITANTE: José Luis Hereaux Mateo / Armida Rosa Gil Pichardo
(220) FECHA SOLICITUD: 25 de marzo del 2015
(111) REGISTRO: 406289

(540) NOMBRE COMERCIAL: Hyper Industrial Technology (Rótulo)
(210) EXP. NO.: 15/8475
(730) SOLICITANTE: Hyper Industrial Technology, S.R.L.
(220) FECHA SOLICITUD: 18 de marzo del 2015
(111) REGISTRO: 405510

540) NOMBRE COMERCIAL: Ignite (Rótulo)
(210) EXP. NO.: 15/8989
(730) SOLICITANTE: Defillo Group, S.R.L.
(220) FECHA SOLICITUD: 23 de marzo del 2015
(111) REGISTRO: 405959

(540) NOMBRE COMERCIAL: Ilumeyco, Soluciones Eléctricas y de Energía (Rótulo)
(210) EXP. NO.: 15/8633
(730) SOLICITANTE: Domingo Francis Díaz Pérez
(220) FECHA SOLICITUD: 19 de marzo del 2015
(111) REGISTRO: 405686

(540) NOMBRE COMERCIAL: Interra Live Tower (Rótulo)
(210) EXP. NO.: 15/3241
(730) SOLICITANTE: Fernando Cantisano Alsina
(220) FECHA SOLICITUD: 4 de febrero del 2015
(111) REGISTRO: 406557

(540) NOMBRE COMERCIAL: Jal (Rótulo)
(210) EXP. NO.: 15/8515
(730) SOLICITANTE: Juan Guillermo Labour Hiciano
(220) FECHA SOLICITUD: 19 de marzo del 2015
(111) REGISTRO: 405644

(540) NOMBRE COMERCIAL: Maderarte Calizan (Rótulo)
(210) EXP. NO.: 15/9329
(730) SOLICITANTE: Consuelo Romero Villar De Castillo
(220) FECHA SOLICITUD: 25 de marzo del 2015
(111) REGISTRO: 406283

540) NOMBRE COMERCIAL: Mafrielectric Materiales Electricos e Industriales (Rótulo)
(210) EXP. NO.: 15/8637
(730) SOLICITANTE: Domingo Francis Díaz Pérez
(220) FECHA SOLICITUD: 19 de marzo del 2015
(111) REGISTRO: 405681

(540) NOMBRE COMERCIAL: Malek Aviation Services (Rótulo)
(210) EXP. NO.: 15/8823
(730) SOLICITANTE: Malek Multiservicios S.R.L.
(220) FECHA SOLICITUD: 20 de marzo del 2015
(111) REGISTRO: 405720

(540) NOMBRE COMERCIAL: Maseg Macro Seguridad (Rótulo)
(210) EXP. NO.: 15/9946
(730) SOLICITANTE: Melvin Joel Pérez Mateo
(220) FECHA SOLICITUD: 30 de marzo del 2015
(111) REGISTRO: 406560

(540) NOMBRE COMERCIAL: Ministerio Evangelico Jesús Es Tu Unica Esperanza, San Juan 15:5 (Rótulo)
(210) EXP. NO.: 15/6113
(730) SOLICITANTE: Luis Alfredo González Sánchez
(220) FECHA SOLICITUD: 26 de febrero del 2015
(111) REGISTRO: 405682

540) NOMBRE COMERCIAL: NB Fundación Núñez Benítez FUNDANUBE (Rótulo)
(210) EXP. NO.: 15/9759
(730) SOLICITANTE: Julia Eloísa Benítez De Jesús / Pablo Francisco Núñez Quiñones
(220) FECHA SOLICITUD: 27 de marzo del 2015
(111) REGISTRO: 406227

540) NOMBRE COMERCIAL: NQ Sports Agency (Rótulo)
(210) EXP. NO.: 15/9760
(730) SOLICITANTE: Julia Eloísa Benítez De Jesús / Pablo Francisco Núñez Quiñones
(220) FECHA SOLICITUD: 27 de marzo del 2015
(111) REGISTRO: 406274

(540) NOMBRE COMERCIAL: Puerto Rico Shorin Matsumura-Te Karate-Do (Rótulo)
(210) EXP. NO.: 15/9589
(730) SOLICITANTE: Luis Elpidio Beltre Vizcaíno / Quilvio Álvarez
(220) FECHA SOLICITUD: 26 de marzo del 2015
(111) REGISTRO: 406226

(540) NOMBRE COMERCIAL: Reflectivos Del Sur MHZ (Rótulo)
(210) EXP. NO.: 15/9002
(730) SOLICITANTE: Miguel J. Hernández Zayas
(220) FECHA SOLICITUD: 23 de marzo del 2015
(111) REGISTRO: 405886

(540) NOMBRE COMERCIAL: Roaldi Constructora – Equipos (Rótulo)
(210) EXP. NO.: 15/8828
(730) SOLICITANTE: Servicios de Ingenieria y Alquiler de Equipos Pesados, Roaldi
(220) FECHA SOLICITUD: 20 de marzo del 2015
(111) REGISTRO: 405767

(540) NOMBRE COMERCIAL: Seguros Banreservas (Rótulo)
(210) EXP. NO.: 15/8185
(730) SOLICITANTE: Seguros Banreservas, S.A.
(220) FECHA SOLICITUD: 17 de marzo del 2015
(111) REGISTRO: 405373

(540) NOMBRE COMERCIAL: Spot & Grill (Rótulo)
(210) EXP. NO.:15/9281
(730) SOLICITANTE: Federico Anselmo Pilarte Medina / Giselle Bienvenida Mateo Gómez
(220) FECHA SOLICITUD: 24 de marzo del 2015
(111) REGISTRO: 406090

(540) NOMBRE COMERCIAL: Tec Service (Rótulo)
(210) EXP. NO.: 15/9702
(730) SOLICITANTE: Grupo Kolima
(220) FECHA SOLICITUD: 27 de marzo del 2015
(111) REGISTRO: 406373

(540) NOMBRE COMERCIAL: The Cock`s Tail (Rótulo)
(210) EXP. NO.: 15/8201
(730) SOLICITANTE: Jorge Emilio Cordero Espaillat
(220) FECHA SOLICITUD: 17 de marzo del 2015
(111) REGISTRO: 405423

(540) NOMBRE COMERCIAL: (Emblema)
(210) EXP. NO.: 15/7944
(730) SOLICITANTE: Centro Financiero BHD León, S.A.
(220) FECHA SOLICITUD: 16 de marzo del 2015
(111) REGISTRO: 405393

(540) NOMBRE COMERCIAL: AP Acabados & Pinturas (Rótulo)
(210) EXP. NO.: 15/8373
(730) SOLICITANTE: Acabados Automotrices, S.R.L.
(220) FECHA SOLICITUD: 18 de marzo del 2015
(111) REGISTRO: 405467

(540) NOMBRE COMERCIAL: Dardo Productores de Ideas (Rótulo)
(210) EXP. NO.: 15/8541
(730) SOLICITANTE: Rocio Del Pilar Abreu Peláez
(220) FECHA SOLICITUD: 19 de marzo del 2015
(111) REGISTRO: 405623

(540) NOMBRE COMERCIAL: Banco BHD León (Rótulo)
(210) EXP. NO.: 15/7943
(730) SOLICITANTE: Centro Financiero BHD León, S.A.
(220) FECHA SOLICITUD: 16 de marzo del 2015
(111) REGISTRO: 405395

ONAPI

Cualquier sugerencia o reclamo dirigirse a publicaciones ONAPI

m.seijas@onapi.gob.do

(540) NOMBRE COMERCIAL: D`Rufo Sport (Rótulo)
(210) EXP. NO.: 15/8371
(730) SOLICITANTE: Carlos José Mariñez Bernavel
(220) FECHA SOLICITUD: 18 de marzo del 2015
(111) REGISTRO: 405483